



รายงานการประชุมคณะกรรมการประจำคณะแพทยศาสตร์ ครั้งที่ 3/2566

วันพฤหัสบดี ที่ 23 มีนาคม 2566 เวลา 13.00 น. เป็นต้นไป

ณ ประชุมรวงผึ้ง ชั้น 2 โรงพยาบาลมหาวิทยาลัยพะเยา

.....

รายนามกรรมการที่เข้าประชุม ณ ห้องประชุมศาสตราจารย์พิเศษ ดร.มณฑล สงวนเสริมศรี

- | | |
|---|------------------|
| 1. ศาสตราจารย์ นายแพทย์สุกิจ พันธุ์พิมานมาศ | ประธานกรรมการ |
| 2. นายแพทย์สรวิศ บุญญฐิติ | กรรมการ |
| 3. นายแพทย์สุทธีวัฒน์ เจียมตระกูล | กรรมการ |
| 4. แพทย์หญิงเพ็ญนิภา นีร์รงค์ | กรรมการ |
| 5. แพทย์หญิงสรวิศา เถลิงศก | กรรมการ |
| 6. นายแพทย์กฤติน นาราเวชสกุล | กรรมการ |
| 7. แพทย์หญิงกิตติยา ไทยธวัช | กรรมการ |
| 8. นายแพทย์คามิน สุทธิกุลบุตร | กรรมการ |
| 9. นายศรัณยู พิชัยยา | เลขานุการ |
| 10. นายพิทักษ์ ตันนันทา | ผู้ช่วยเลขานุการ |

รายนามกรรมการที่ไม่เข้าประชุม (เนื่องจากติดภารกิจอื่น)

- | | |
|-------------------------------|---------|
| 1. นายแพทย์วรเชษฐ เตชะรัก | กรรมการ |
| 2. นายแพทย์ธวัชชัย ปานทอง | กรรมการ |
| 3. นายแพทย์วรกันต์ วรธำรงไพ | กรรมการ |
| 4. นายแพทย์พรพล อุดมลักษณ์ | กรรมการ |
| 5. นายแพทย์วงศ์วัฒน์ เตมีบุตร | กรรมการ |

รายนามผู้เข้าร่วมประชุม

- | | |
|----------------------------------|--|
| 1. นายแพทย์วัชเรสร พันธุ์พัฒนกุล | ผู้ช่วยคณบดีฝ่ายแพทยศาสตร์ศึกษา |
| 2. นายแพทย์ธนู ตั้งศรีเจริญ | ผู้ช่วยคณบดี ฝ่ายนโยบาย และพัฒนาคุณภาพองค์กร |
| 3. นายแพทย์วรัญญา เจริญไพศาล | ผู้ช่วยคณบดีฝ่ายวิจัยฯ และกิจการนิสิต |
| 4. นางสาวมนัสนันท์ ตันอารมณ | รักษาการแทนหัวหน้างานวิชาการ |

5. นางสาวนริศรา ญาติอยู่ไกล	รักษาการแทนหัวหน้างานวิจัยและบริการวิชาการ
6. ว่าที่ร้อยตรีพงษ์ณรินทร์ พันธุ์พีช	รักษาการแทนหัวหน้างานพัฒนาคุณภาพนิสิต
7. นางสาวชลิตา ยงยิ่ง	นักวิชาการเงินและบัญชี
8. นายณัฐพงษ์ กิพงษ์	นักวิเคราะห์นโยบายและแผน
9. นางสาวภัทราพร ชาญวนังกูร	เจ้าหน้าที่บริหารงานทั่วไป

เริ่มประชุมเวลา 13.00 น.

ระเบียบวาระที่ 1 เรื่องแจ้งเพื่อทราบ

ระเบียบวาระที่ 1.1 ประธานแจ้งที่ประชุมทราบ

ศาสตราจารย์ นายแพทย์สุกิจ พันธุ์พิมานมาศ คณบดีคณะแพทยศาสตร์ แจ้งเรื่องต่อที่ประชุม ดังนี้

1. เรื่องโครงการ pre-clinic to clinic วันที่ 30 มีนาคม 2566 ขอเชิญอาจารย์แพทย์เข้าร่วมโครงการดังกล่าว ซึ่งคณบดีคณะแพทยศาสตร์ ติดภารกิจและมอบรองคณบดีฝ่ายวิชาการ และพัฒนาคุณภาพนิสิต เป็นประธาน

2. ในวันที่ 25 มีนาคม 2566 วัดป่าอุบลได้มอบนายแพทย์สรวิศ บุญญฐิติ ผู้อำนวยการโรงพยาบาลมหาวิทยาลัยพะเยา และนางแพทย์วัชเรสร พันธุ์พัฒนกุล จะรับมอบเงินบริจาค จำนวน 2,000,000 บาท ในการซื้อเครื่องตรวจคลื่นสมอง

3. ได้รับข่าวจากคณะกรรมการมูลนิธิทำวมหาพรหม ซึ่งคณะแพทยศาสตร์ ได้จัดส่งหนังสือขอทุนสนับสนุนสำหรับเครื่องมือผ่าตัดตา และกล้องใช้ในผ่าตัด โดยแพทย์หญิงชญาณี วิวัฒน์เศรษฐ์ โดยได้รับการประสานน่าจะได้รับอนุมัติในการสนับสนุนทุนดังกล่าว

4. ได้รับการประสานจากรองอธิการบดี ในการจัดซื้อครุภัณฑ์การศึกษาสำหรับอาคารเรียนใหม่ โดยมหาวิทยาลัยจะดำเนินการจัดซื้อครุภัณฑ์ให้และมอบคณะแพทยศาสตร์ ช่วยส่งรายการครุภัณฑ์สำหรับห้องเรียนชั้น 5 และห้องเรียนย่อยชั้น 6 ให้กับมหาวิทยาลัยต่อไป

5. แจ้งเรื่องกิจกรรมพิธีรดน้ำดำหัวและขอพร ในวันที่ 11 เมษายน 2566 เวลา 10.00 น. เป็นต้นไป ณ ลานอเนกประสงค์ ชั้น 2 อาคารโรงพยาบาลมหาวิทยาลัยพะเยา

6. แจ้งเรื่อง งานผู้สูงอายุ ในวันที่ 28 เมษายน 2566 จะมีกิจกรรมการตรวจสุขภาพต่างๆให้กับผู้สูงอายุที่มาร่วมงาน โดยไม่มีค่าใช้จ่าย

มติที่ประชุม : รับทราบ

ระเบียบวาระที่ 1.2 ฝ่ายเลขานุการ แจ้งให้ที่ประชุมทราบ

1.2.1 แจ้งเรื่องการเสนอชื่อผู้สมควรดำรงตำแหน่งกรรมการสภามหาวิทยาลัยผู้ทรงคุณวุฒิ ของมหาวิทยาลัย (แทนตำแหน่งที่ว่างลง)

นายศรีณัฐ พิชัยยา รักษาการแทนหัวหน้าสำนักงานคณะกรรมการแพทยศาสตร์ ได้แจ้งต่อที่ประชุม เรื่อง การเสนอชื่อผู้สมควรดำรงตำแหน่งกรรมการสภามหาวิทยาลัยผู้ทรงคุณวุฒิ ของมหาวิทยาลัย (แทนตำแหน่งที่ว่างลง) โดยให้เสนอรายชื่อในวันที่ 27 มีนาคม 2566 และต้องส่งรายชื่อให้กับมหาวิทยาลัยในวันที่ 29 มีนาคม 2566 (เอกสารประกอบวาระที่ 1.2.1)

มติที่ประชุม : รับทราบ

ระเบียบวาระที่ 1.3 ฝ่ายบริหาร แจ้งให้ที่ประชุมทราบ

1.3.1 รายงานงบประมาณคงเหลือ เงินงบประมาณรายได้ คณะแพทยศาสตร์ ประจำเดือน กุมภาพันธ์ 2566

นายแพทย์สุทธิวัฒน์ เจียมตระกูล รองคณบดีฝ่ายบริหาร ขอรายงาน งบประมาณคงเหลือ และรายงานการเบิก-จ่ายเงินงบประมาณรายได้คณะแพทยศาสตร์ ประจำเดือน กุมภาพันธ์ 2566 มูลค่าใบสั่งซื้อ (ระหว่างเบิก) เป็นจำนวน 277,305.92 บาท ใช้ไปเป็นจำนวนเงิน 702,659.11 บาท รวมเป็นเงินทั้งสิ้น 979,965.03 บาท สรุปงบประมาณคงเหลือ ณ วันที่ 28 กุมภาพันธ์ 2566 รวมเป็นจำนวนเงินทั้งสิ้น 1,997,468.97 บาท (เอกสารประกอบวาระที่ 1.3.1)

มติที่ประชุม : รับทราบ

1.3.2 รายงานงบประมาณคงเหลือ เงินงบประมาณโครงการผลิตแพทย์ เพื่อชาวชนบท ประจำเดือน กุมภาพันธ์ 2566

นายแพทย์สุทธิวัฒน์ เจียมตระกูล รองคณบดีฝ่ายบริหาร ขอรายงานการเบิก-จ่ายงบประมาณเงินโครงการผลิตแพทย์เพิ่มเพื่อชาวชนบท งบประมาณใช้สั่งซื้อ (ระหว่างเบิก) จำนวนเงิน 2,874,171.75 บาท งบประมาณใช้ไป เป็นจำนวน 3,139,087.08 บาท รวมเป็นจำนวนเงินทั้งสิ้น 6,019,258.83 บาท สรุปงบประมาณคงเหลือ ณ วันที่ 28 กุมภาพันธ์ 2566 รวมเป็นจำนวนเงินทั้งสิ้น 39,628,613.14 บาท (เอกสารประกอบวาระที่ 1.3.2)

มติที่ประชุม : รับทราบ

1.3.3 รายงานการประชุมฝ่ายบริหาร ครั้งที่ 3/2566

นายแพทย์สุทธิวัฒน์ เจียมตระกูล รองคณบดีฝ่ายบริหาร รายงานการประชุมฝ่ายบริหารคณะแพทยศาสตร์ ครั้งที่ 3/2566 เมื่อวันจันทร์ ที่ 20 มีนาคม 2566 เวลา 13.30 น. เป็นต้นไป ณ ห้องประชุมชมพูพันธุ์ทิพย์ ชั้น 2 โรงพยาบาลมหาวิทยาลัยพะเยา ดังนี้ (เอกสารประกอบวาระที่ 1.3.3)

1. รองคณบดีฝ่ายบริหาร แจ้งเรื่อง การรวบรวมเก็บ CV (Curriculum Vitae) ของอาจารย์ เนื่องจากนายแพทย์สรวิศ บุญญฐิติ ผู้อำนวยการโรงพยาบาลมหาวิทยาลัยพะเยา ขอให้ทางฝ่ายบริหารของคณะฯ ช่วยเก็บรวบรวม CV ของอาจารย์ แล้วนำขึ้นเว็บไซต์ของคณะฯ โดยมอบหมายงานบุคลากรเป็นผู้รวบรวม

2. รองคณบดีฝ่ายบริหาร แจ้งเรื่อง ขอความร่วมมือบุคลากรทุกท่านงดกิจกรรมในวันผู้สูงอายุไทย “Med-UP Day of Ageing” วันที่ 28 เมษายน 2566 ณ โรงพยาบาลคณะแพทยศาสตร์ มหาวิทยาลัยพะเยา (ชั้น 1 อาคารวิเคราะห์โรค) ตั้งแต่เวลา 8.00 – 15.30 น.

3. โครงการพัฒนาคุณภาพองค์กร (OD) กำหนดให้จัดในวันที่ 1-5 มิถุนายน 2566 ณ จังหวัดภูเก็ต โดยมอบหมายงานบุคลากร นายพิทักษ์ ตันนันทา ดำเนินการเริ่มสำรวจรายชื่อผู้ที่สามารถเข้าร่วมโครงการ

4. โครงการปฐมนิเทศบุคลากรใหม่ ประจำปี 2566 จะจัดโครงการทั้งหมด 2 วัน โดยมอบหมายให้งานบุคลากรดำเนินการเชิญเจ้าหน้าที่จากกองการเจ้าหน้าที่ มหาวิทยาลัยพะเยา เป็นวิทยากร รายละเอียดดังนี้

1. วันที่ 6 มิถุนายน 2566 เป็นการปฐมนิเทศ Intern (แพทย์สายสนับสนุน)
2. วันที่ 10 กรกฎาคม 2566 เป็นการปฐมนิเทศอาจารย์ใหม่

5. รองคณบดีฝ่ายบริหาร สอบถามเรื่องการต่อสัญญาฐานข้อมูล Access ซึ่งจะหมดสัญญา ในวันที่ 30 มิถุนายน 2566

6. รองคณบดีฝ่ายบริหาร แจ้งเรื่องห้องเรียนสำหรับนิสิตคณะแพทยศาสตร์ในปีการศึกษา 2566 โดยมีห้องเรียนดังนี้

- 4.1 ห้องเรียน OPD3
- 4.2 ห้องเรียนชั้น 5 (อาคารเรียนใหม่)
- 4.3 ห้องเรียน MD4401 (ตึกคณะสาธารณสุขศาสตร์)
- 4.4 ห้องเรียน CE07202

มติที่ประชุม : รับทราบ โดยมีรายละเอียดดังนี้

1. รวบรวมข้อมูลต่างๆ มอบรองคณบดีฝ่ายวิชาการและพัฒนานิสิต สํารวจความต้องการและปรึกษากับคณาจารย์หาข้อสรุป และนำผลสรุปมาแจ้งในการประชุมคณะกรรมการประจำคณะแพทยศาสตร์ ครั้งต่อไป

2. ให้มีการจัดประชุมเรื่องตารางสอนของทั้ง 2 หลักสูตร โดยกำหนดวันประชุมในวันที่ 25 เมษายน ห้องประชุมรวงผึ้ง เวลา 13.00 น. และมอบงานวิชาการ ประสานแจ้งอาจารย์ที่เกี่ยวข้องเข้าร่วมประชุม

1.3.4 แจ้งประกาศคณะแพทยศาสตร์ เรื่อง กำหนดวันเสนอชื่อผู้สมควรดำรงตำแหน่งกรรมการสภามหาวิทยาลัยผู้ทรงคุณวุฒิ ของมหาวิทยาลัยพะเยา (แทนตำแหน่งที่ว่างลง) และเสนอชื่อผู้สมควรดำรงตำแหน่งกรรมการสภามหาวิทยาลัยผู้ทรงคุณวุฒิ ของมหาวิทยาลัยพะเยา (แทนตำแหน่งที่ว่างลง) ในกลุ่มสาขาวิชาด้านมนุษยศาสตร์และสังคมศาสตร์ ประจำหน่วยเสนอชื่อคณะแพทยศาสตร์

นายแพทย์สุทธิวัฒน์ เจียมตระกูล รองคณบดีฝ่ายบริหาร ได้แจ้งต่อที่ประชุมเรื่อง ประกาศคณะแพทยศาสตร์ เรื่อง กำหนดวันเสนอชื่อผู้สมควรดำรงตำแหน่งกรรมการสภามหาวิทยาลัยผู้ทรงคุณวุฒิ ของมหาวิทยาลัยพะเยา (แทนตำแหน่งที่ว่างลง) และเสนอชื่อผู้สมควรดำรงตำแหน่งกรรมการสภามหาวิทยาลัยผู้ทรงคุณวุฒิของมหาวิทยาลัยพะเยา (แทนตำแหน่งที่ว่างลง) ในกลุ่มสาขาวิชาด้านมนุษยศาสตร์และสังคมศาสตร์ ประจำหน่วยเสนอชื่อคณะแพทยศาสตร์ (เอกสารประกอบวาระที่ 1.3.4)

มติที่ประชุม : รับทราบ

1.3.5 แจ้งประกาศคณะแพทยศาสตร์ เรื่อง รายชื่อผู้มีสิทธิเสนอชื่อผู้สมควรดำรงตำแหน่งกรรมการสภามหาวิทยาลัยผู้ทรงคุณวุฒิ ของมหาวิทยาลัยพะเยา (แทนตำแหน่งที่ว่างลง) และเสนอชื่อผู้สมควรดำรงตำแหน่งกรรมการสภามหาวิทยาลัยผู้ทรงคุณวุฒิ ของมหาวิทยาลัยพะเยา (แทนตำแหน่งที่ว่างลง) ในกลุ่มสาขาวิชาด้านมนุษยศาสตร์และสังคมศาสตร์

นายแพทย์สุทธิวัฒน์ เจียมตระกูล รองคณบดีฝ่ายบริหาร ได้แจ้งต่อที่ประชุมเรื่อง ประกาศคณะแพทยศาสตร์ เรื่อง รายชื่อผู้มีสิทธิเสนอชื่อผู้สมควรดำรงตำแหน่งกรรมการสภามหาวิทยาลัยผู้ทรงคุณวุฒิ ของมหาวิทยาลัยพะเยา (แทนตำแหน่งที่ว่างลง) และเสนอชื่อผู้สมควรดำรงตำแหน่งกรรมการสภามหาวิทยาลัยผู้ทรงคุณวุฒิ ของมหาวิทยาลัยพะเยา (แทนตำแหน่งที่ว่างลง) ในกลุ่มสาขาวิชาด้านมนุษยศาสตร์และสังคมศาสตร์ (เอกสารประกอบวาระที่ 1.3.5)

มติที่ประชุม : รับทราบ

1.3.6 แจ้งคำสั่งคณะแพทยศาสตร์ เรื่อง แต่งตั้งคณะกรรมการประจำหน่วยเสนอชื่อผู้สมควรดำรงตำแหน่งกรรมการสภามหาวิทยาลัยผู้ทรงคุณวุฒิ ของมหาวิทยาลัยพะเยา (แทนตำแหน่งที่ว่างลง) และเสนอชื่อผู้สมควรดำรงตำแหน่งกรรมการสภามหาวิทยาลัยผู้ทรงคุณวุฒิ ของมหาวิทยาลัยพะเยา (แทนตำแหน่งที่ว่างลง) ในกลุ่มสาขาวิชา ด้านมนุษยศาสตร์และสังคมศาสตร์ ประจำคณะแพทยศาสตร์

นายแพทย์สุทธิวัฒน์ เจียมตระกูล รองคณบดีฝ่ายบริหาร ได้แจ้งต่อที่ประชุม เรื่อง แจ้งคำสั่งคณะแพทยศาสตร์ เรื่อง แต่งตั้งคณะกรรมการประจำหน่วยเสนอชื่อผู้สมควรดำรงตำแหน่งกรรมการสภามหาวิทยาลัยผู้ทรงคุณวุฒิ ของมหาวิทยาลัยพะเยา (แทนตำแหน่งที่ว่างลง) และเสนอชื่อผู้สมควรดำรงตำแหน่งกรรมการสภามหาวิทยาลัยผู้ทรงคุณวุฒิ ของมหาวิทยาลัยพะเยา (แทนตำแหน่งที่ว่างลง) ในกลุ่มสาขาวิชาด้านมนุษยศาสตร์และสังคมศาสตร์ ประจำคณะแพทยศาสตร์ (เอกสารประกอบวาระที่ 1.3.6)

มติที่ประชุม : รับทราบ

ระเบียบวาระที่ 1.4 ฝ่ายวิชาการและพัฒนาคุณภาพนิสิต แจ้งให้ที่ประชุมทราบ

1.4.1 รายงานผลการศึกษานิสิตสาขาวิชาปฏิบัติการฉุกเฉินการแพทย์ ภาควิชาการศึกษาลาย ปีการศึกษา 2565

แพทย์หญิงกิตติยา ไทยธวัช ประธานหลักสูตรวิทยาศาสตรบัณฑิต สาขาวิชาปฏิบัติการฉุกเฉินการแพทย์ ได้รายงานผลการศึกษานิสิตสาขาวิชาปฏิบัติการฉุกเฉินการแพทย์ ภาควิชาการศึกษาลาย ปีการศึกษา 2565 (เอกสารประกอบวาระที่ 1.4.1)

มติที่ประชุม : รับทราบ

1.4.2 ประชาสัมพันธ์ เรื่อง การเข้าร่วมทำประชาพิจารณ์การทบทวนเกณฑ์ความรู้ความสามารถในการประเมินเพื่อรับใบอนุญาตเป็นผู้ประกอบวิชาชีพเวชกรรม

แพทย์หญิงสร้อยดี เถลิงศก รองคณบดีฝ่ายวิชาการและพัฒนาคุณภาพนิสิต แจ้งประชาสัมพันธ์ เรื่อง การเข้าร่วมทำประชาพิจารณ์การทบทวนเกณฑ์ความรู้ความสามารถในการประเมินเพื่อรับใบอนุญาตเป็นผู้ประกอบวิชาชีพเวชกรรม (เอกสารประกอบวาระที่ 1.4.2)

มติที่ประชุม : รับทราบ

1.4.3 กำหนดวันประชุมคณะกรรมการรับเข้า/เตรียมความพร้อมสอบ
สัมภาษณ์นิสิตหลักสูตรแพทยศาสตรบัณฑิต ปีการศึกษา 2566 ในวันที่ 18 เมษายน 2566
เวลา 13.30-16.00 น. ห้องประชุมชมพูพันธุ์ทิพย์ ชั้น 2 โรงพยาบาลมหาวิทยาลัยพะเยา
คณะแพทยศาสตร์

แพทย์หญิงสร้อยสวัสดิ์ เถลิงศก รองคณบดีฝ่ายวิชาการและพัฒนาคุณภาพนิสิต
แจ้งกำหนดวันประชุมคณะกรรมการรับเข้า/เตรียมความพร้อมสอบสัมภาษณ์นิสิตหลักสูตร
แพทยศาสตรบัณฑิต ปีการศึกษา 2566 ในวันที่ 18 เมษายน 2566 เวลา 13.30-16.00 น. ห้องประชุม
ชมพูพันธุ์ทิพย์ ชั้น 2 โรงพยาบาลมหาวิทยาลัยพะเยา คณะแพทยศาสตร์

มติที่ประชุม : รับทราบ

1.4.4 แจ้งกำหนดการโครงการ pre-clinic to clinic วันที่ 30 มีนาคม 2566

แพทย์หญิงสร้อยสวัสดิ์ เถลิงศก รองคณบดีฝ่ายวิชาการและพัฒนาคุณภาพนิสิต
แจ้งกำหนดการโครงการ pre-clinic to clinic วันที่ 30 มีนาคม 2566 (เอกสารประกอบวาระที่ 1.4.4)

มติที่ประชุม : รับทราบ

1.4.5 รายงานการนำนิสิตแพทย์เข้าร่วมโครงการแนะแนวการศึกษา
ปีการศึกษา 2566 ณ ศูนย์แพทยศาสตรศึกษาชั้นคลินิก โรงพยาบาลนครพิงค์ จังหวัดเชียงใหม่
ในวันที่ 8 เดือน มีนาคม พ.ศ. 2566

แพทย์หญิงสร้อยสวัสดิ์ เถลิงศก รองคณบดีฝ่ายวิชาการและพัฒนาคุณภาพนิสิต
รายงานการนำนิสิตแพทย์เข้าร่วมโครงการแนะแนวการศึกษา ปีการศึกษา 2566 ณ ศูนย์แพทยศาสตร
ศึกษาชั้นคลินิก โรงพยาบาลนครพิงค์ จังหวัดเชียงใหม่ ในวันที่ 8 เดือน มีนาคม พ.ศ. 2566 (เอกสาร
ประกอบวาระที่ 1.4.5)

มติที่ประชุม : รับทราบ

1.4.6 แจ้งประชาสัมพันธ์ เข้าร่วมงาน goodbye senior ใน concept
“The red carpet med gala” ในวันที่ 2 เมษายน 2566 เวลา 18.00 น. เป็นต้นไป ณ ห้องประชุม
พุดताल โรงแรม Gateway พะเยา

แพทย์หญิงสร้อยสวัสดิ์ เถลิงศก รองคณบดีฝ่ายวิชาการและพัฒนาคุณภาพนิสิต
แจ้งประชาสัมพันธ์ เข้าร่วมงาน good bye senior ใน concept “The red carpet med gala” ในวันที่
2 เมษายน 2566 เวลา 18.00 น. เป็นต้นไป ณ ห้องประชุมพุดताल โรงแรม Gateway พะเยา (เอกสาร
ประกอบวาระที่ 1.4.6)

มติที่ประชุม : รับทราบ

1.4.7 แจ้งมติที่ประชุมสภามหาวิทยาลัยพะเยา เรื่อง ขออนุมัติการจัดการศึกษาหลักสูตรรุดกเงินการแพทย์บัณฑิต หลักสูตรใหม่ พ.ศ. 2565 (ด้วยรูปแบบการจัดการศึกษาที่แตกต่างจากมาตรฐานการอุดมศึกษา)

แพทย์หญิงกิตติยา ไทยธวัช ประธานหลักสูตรวิทยาศาสตรบัณฑิต สาขาวิชาปฏิบัติการรุดกเงินการแพทย์ แจ้งมติที่ประชุมสภามหาวิทยาลัยพะเยา เรื่อง ขออนุมัติการจัดการศึกษาหลักสูตรรุดกเงินการแพทย์บัณฑิต หลักสูตรใหม่ พ.ศ. 2565 (ด้วยรูปแบบการจัดการศึกษาที่แตกต่างจากมาตรฐานการอุดมศึกษา) (เอกสารประกอบวาระที่ 1.4.7)

มติที่ประชุม : รับทราบ

ระเบียบวาระที่ 1.5 ฝ่ายวิจัยและบริการวิชาการ แจ้งให้ที่ประชุมทราบ

- ไม่มี

ระเบียบวาระที่ 2 การรับรองรายงานการประชุม

ระเบียบวาระที่ 2.1 เรื่อง ขอรรับรองรายงานการประชุมคณะกรรมการประจำคณะแพทยศาสตร์ ครั้งที่ 2/2566

ตามที่คณะแพทยศาสตร์ ได้มีการประชุมคณะกรรมการประจำคณะแพทยศาสตร์ ครั้งที่ 2/2566 วันพฤหัสบดี ที่ 23 กุมภาพันธ์ 2566 เวลา 9.30 น. ณ ห้องประชุมศาสตราจารย์พิเศษ ดร.มณฑล สงวนเสริมศรี ชั้น 2 โรงพยาบาลมหาวิทยาลัยพะเยา

มติที่ประชุม : ที่ประชุมได้พิจารณารายงานการประชุมคณะกรรมการประจำคณะแพทยศาสตร์ ครั้งที่ 2/2566 วันพฤหัสบดี ที่ 23 กุมภาพันธ์ 2566 แล้วมีมติรับรองรายงานการประชุม โดยไม่มีการแก้ไข

ระเบียบวาระที่ 3 เรื่องสืบเนื่อง

ระเบียบวาระที่ 3.1 ติดตามประกาศค่า page charge กับทางกองบริหารงานวิจัย แพทย์หญิงเพ็ญนิภา นีร์รงค์ รองคณบดีฝ่ายวิจัยและบริการวิชาการ แจ้งผลติดตามการปรับประกาศมหาวิทยาลัยพะเยา เรื่อง รางวัลการเผยแพร่ผลงานวิชาการ และงานสร้างสรรค์ พ.ศ. 2562 กับกองบริหารงานวิจัย พบว่า ขณะนี้อยู่ในระหว่างการดำเนินการตรวจสอบโดยผู้บริหารกองบริหารงานวิจัย

มติที่ประชุม : เห็นชอบ

ระเบียบวาระที่ 4 เรื่อง เสนอเพื่อพิจารณา

ระเบียบวาระที่ 4.1 ฝ่ายบริหาร เสนอเพื่อพิจารณา

- ไม่มี

ระเบียบวาระที่ 4.2 ฝ่ายวิชาการและพัฒนาคุณภาพนิสิต เสนอเพื่อพิจารณา

4.2.1 เสนอจัดซื้อโปรแกรม REXX

แพทย์หญิงสร้อยสวัสดิ์ เถลิงศก รองคณบดีฝ่ายวิชาการและพัฒนาคุณภาพนิสิต ขอในที่ประชุมคณะกรรมการประจำคณะแพทยศาสตร์ พิจารณาการเสนอจัดซื้อโปรแกรม REXX (เอกสารประกอบวาระที่ 4.2.1)

มติที่ประชุม : เห็นชอบ โดยมอบหมายให้งานวิชาการ ปรับจำนวนบัญชีให้ใช้เฉพาะนิสิตหลักสูตร แพทยศาสตรบัณฑิต

4.2.2 พิจารณา เรื่อง ให้ผู้ผ่านการสอบสัมภาษณ์ ฯ เข้ารับการสัมภาษณ์ แบบ on-site และให้ตรวจภูมิคุ้มกัน hepatitis and varicella มาก่อน และฉีดวัคซีนหากไม่มีภูมิคุ้มกัน

แพทย์หญิงสร้อยสวัสดิ์ เถลิงศก รองคณบดีฝ่ายวิชาการและพัฒนาคุณภาพนิสิต ขอในที่ประชุมคณะกรรมการประจำคณะแพทยศาสตร์ พิจารณา เรื่อง ให้ผู้ผ่านการสอบสัมภาษณ์ เข้ารับการสัมภาษณ์แบบ on-site และให้ตรวจภูมิคุ้มกัน hepatitis and varicella มาก่อน และฉีดวัคซีนหากไม่มีภูมิคุ้มกัน (เอกสารประกอบวาระที่ 4.2.2)

มติที่ประชุม : เห็นชอบ โดยมอบหมายให้งานวิชาการจัดทำหนังสือแจ้งมหาวิทยาลัยต่อไป

4.2.3 พิจารณาอาจารย์และบุคลากรเข้าร่วมโครงการค่ายจริยธรรม สัจจกร ครั้งที่ 20 ประจำปี 2566 ในวันที่ 18-20 พฤษภาคม 2566 ณ คณะแพทยศาสตร์ มหาวิทยาลัยบูรพา

นายแพทย์วรวิญญู เจริญไพศาล ผู้ช่วยคณบดีฝ่ายวิจัยวิเทศสัมพันธ์และกิจการนิสิต ขอในที่ประชุมคณะกรรมการประจำคณะแพทยศาสตร์ พิจารณาอาจารย์และบุคลากร เข้าร่วมโครงการค่ายจริยธรรมสัจจกร ครั้งที่ 20 ประจำปี 2566 ในวันที่ 18-20 พฤษภาคม 2566 ณ คณะแพทยศาสตร์ มหาวิทยาลัยบูรพา (เอกสารประกอบวาระที่ 4.2.3)

มติที่ประชุม : เห็นชอบ โดยมอบหมายให้นายแพทย์วรวิญญู เจริญไพศาล เสนอคัดเลือกอาจารย์ บุคลากรและนิสิต เข้าร่วมโครงการดังกล่าว

4.2.4 รายงานพฤติการณ์นิสิตสาขาวิชาปฏิบัติการฉุกเฉินการแพทย์ ที่ส่งฝึกวิทยานิพนธ์งานปฏิบัติการฉุกเฉินการแพทย์ 3 ณ โรงพยาบาลสวรรค์ประชารักษ์

แพทย์หญิงกิตติยา ไทยธวัช ประธานหลักสูตรวิทยาศาสตรบัณฑิต สาขาวิชา
ปฏิบัติการฉุกเฉินการแพทย์ รายงานพฤติการณ์นิสิตสาขาวิชาปฏิบัติการฉุกเฉินการแพทย์ ที่ส่งฝึก
วิทยานิพนธ์งานปฏิบัติการฉุกเฉินการแพทย์ 3 ณ โรงพยาบาลสวรรค์ประชารักษ์ (เอกสารประกอบ
วาระที่ 4.2.4)

มติที่ประชุม : เห็นชอบ

4.2.5 เสนอพิจารณาปรับแผนการศึกษารายวิชา 248121 ว่ายนํ้าและการ ช่วยชีวิตทางนํ้า จำนวน 2(1-2-3) หน่วยกิต

สรุปเรื่อง

ตามที่ คณะแพทยศาสตร์ ได้กำหนดแผนการศึกษาหลักสูตรวิทยาศาสตร
บัณฑิต สาขาวิชาปฏิบัติการฉุกเฉินการแพทย์ หลักสูตรปรับปรุง พ.ศ.2564 ในรายวิชา 248121
ว่ายนํ้าและการช่วยชีวิตทางนํ้า ในภาคการศึกษาต้น สำหรับนิสิตชั้นปีที่ 3 แต่เนื่องจากรายวิชา
ดังกล่าวฯ เป็นพื้นฐานการเรียนในรายวิชา 323232 การยกและการเคลื่อนย้าย ในภาคการศึกษาปลาย
สำหรับนิสิตชั้นปีที่ 2 จึงจำเป็นต้องปรับแผนการศึกษาในรายวิชา248121 ว่ายนํ้าและการช่วยชีวิต
ทางนํ้า นั้น

แพทย์หญิงกิตติยา ไทยธวัช ประธานหลักสูตรวิทยาศาสตรบัณฑิต สาขาวิชา
ปฏิบัติการฉุกเฉินการแพทย์ ขอในที่ประชุมคณะกรรมการประจำคณะแพทยศาสตร์ พิจารณาปรับ
แผนการศึกษารายวิชา 248121 ว่ายนํ้าและการช่วยชีวิตทางนํ้าจำนวน 2(1-2-3) หน่วยกิต (เอกสาร
ประกอบวาระที่ 4.2.5)

มติที่ประชุม : เห็นชอบ

4.2.6 เสนอพิจารณาเปลี่ยนการตัดเกรดรายวิชา 323191 ปฏิบัติการดูแล สุขภาพขั้นพื้นฐานในภาวะฉุกเฉิน จำนวน 1(0-4-2) หน่วยกิต

สรุปเรื่อง

ตามที่ หลักสูตรวิทยาศาสตรบัณฑิต สาขาวิชาปฏิบัติการฉุกเฉินการแพทย์
ดำเนินการจัดการเรียนการสอนรายวิชา 323191 ปฏิบัติการดูแลสุขภาพขั้นพื้นฐานในภาวะฉุกเฉิน
ในภาคการศึกษาฤดูร้อน ปีการศึกษา 2565 แต่เนื่องจากรายวิชาดังกล่าว เป็นวิชาฝึกปฏิบัติการ นั้น

แพทย์หญิงกิตติยา ไทยธวัช ประธานหลักสูตรวิทยาศาสตรบัณฑิต สาขาวิชา
ปฏิบัติการฉุกเฉินการแพทย์ ขอในที่ประชุมคณะกรรมการประจำคณะแพทยศาสตร์ พิจารณาเปลี่ยน

การตัดเกรดรายวิชา 323191 ปฏิบัติการดูแลสุขภาพขั้นพื้นฐานในภาวะฉุกเฉิน จากเดิม A B C D F เปลี่ยนเป็น S U (เอกสารประกอบวาระที่ 4.2.6)

มติที่ประชุม : อนุมัติ

4.2.7 ขออนุมัติส่งผลการศึกษาล่าช้าหลังกำหนด

สรุปเรื่อง

ตามที่ คณะแพทยศาสตร์ ได้จัดการเรียนการสอน ในรายวิชา 323213 อากาวิทยาและการแสดงทางฉุกเฉินการแพทย์ จำนวน 2(1-2-3) หน่วยกิต ในภาคการศึกษาปลายปีการศึกษา 2565 สำหรับนิสิตหลักสูตรวิทยาศาสตรบัณฑิต สาขาวิชาปฏิบัติการฉุกเฉินการแพทย์ ชั้นปี 3 ซึ่งรายวิชาดังกล่าว ยังขาดการวัดผลและประเมิน ในด้านของการประเมินทักษะและการสอบทางคลินิก 20 % โดยการประเมิน ฯ จะต้องจัดขึ้นหลังจากเสร็จสิ้นการจัดการเรียนการสอน เนื่องจากเป็นการสอบวัดความรู้ของรายวิชา ฯ ในภาคทฤษฎี และภาคปฏิบัติ จึงจำเป็นต้องจัดการประเมินทักษะและการสอบทางคลินิก ในวันที่ 24 มีนาคม 2566 และทำให้ไม่สามารถวิพากษ์ผลการศึกษา และส่งผลการศึกษาได้ทันตามเวลาที่กำหนด นั้น

แพทย์หญิงกิตติยา ไทยธวัช ประธานหลักสูตรวิทยาศาสตรบัณฑิต สาขาวิชาปฏิบัติการฉุกเฉินการแพทย์ ขออนุมัติส่งผลการศึกษาล่าช้าหลังกำหนด จากเดิม วันที่ 21 มีนาคม 2566 เลื่อนเป็น วันที่ 28 มีนาคม 2566 (เอกสารประกอบวาระที่ 4.2.7)

มติที่ประชุม : อนุมัติ

ระเบียบวาระที่ 4.3 ฝ่ายวิจัยและบริการวิชาการ เสนอเพื่อพิจารณา

- ไม่มี

ระเบียบวาระที่ 5 วาระอื่นๆ

- ไม่มี

ประธานที่ประชุมนัดประชุมครั้งต่อไปในวันพฤหัสบดีที่ 20 เมษายน 2566 เวลา 13.30 น. เป็นต้นไป ณ ห้องประชุมศาสตราจารย์พิเศษ ดร.มณฑล สงวนเสริมศรี ชั้น 2 โรงพยาบาลมหาวิทยาลัยพะเยา ต่อจากนั้นประธานได้กล่าวขอบคุณกรรมการที่เข้าประชุมและกล่าวปิดประชุม

ปิดการประชุม เวลา 12.40 น.



(นายศรีณัฐ พิชัยยา)

ผู้บันทึกการประชุม



(นายแพทย์สุทธิวัฒน์ เจียมตระกูล)

ผู้ตรวจสอบรายงานการประชุม



(นายพิทักษ์ ตันนันทา)

ผู้ช่วยบันทึกการประชุม

เอกสารประกอบวาระการประชุมที่ 1.2.1



เลขรับ 0382
วันที่ 14 มี.ค. 2566
เวลา 15.56 น.

บันทึกข้อความ

ส่วนงาน สำนักงานสภามหาวิทยาลัยพะเยา งานกิจการพิเศษ โทร. ๑๐๐๗

ที่ อว ๗/๓๐๑/ว ๒๑๐

วันที่ ๑๔ มีนาคม ๒๕๖๖

เรื่อง การเสนอชื่อผู้สมควรดำรงตำแหน่งกรรมการสภามหาวิทยาลัยผู้ทรงคุณวุฒิ ของมหาวิทยาลัยพะเยา (แทนตำแหน่งที่ว่างลง)

เรียน คณะบดีคณะแพทยศาสตร์

ตามที่ได้ทรงพระกรุณาโปรดเกล้าฯ แต่งตั้ง ศาสตราจารย์พิเศษอรุณพล ใหญ่สว่าง และ ดร.วีระ โรจน์พจนรัตน์ เป็น กรรมการสภามหาวิทยาลัยผู้ทรงคุณวุฒิ ตั้งแต่วันที่ ๒๐ สิงหาคม ๒๕๖๓ เป็นต้นไป นั้น เนื่องด้วย ศาสตราจารย์พิเศษอรุณพล ใหญ่สว่าง ได้ลาออกจากตำแหน่งกรรมการสภามหาวิทยาลัยผู้ทรงคุณวุฒิ ตั้งแต่วันที่ ๒๐ กุมภาพันธ์ ๒๕๖๖ และ ดร.วีระ โรจน์พจนรัตน์ ได้ลาออกจากตำแหน่งกรรมการสภามหาวิทยาลัยผู้ทรงคุณวุฒิ ตั้งแต่วันที่ ๑ มีนาคม ๒๕๖๖ จึงเป็นเหตุให้ตำแหน่งกรรมการสภามหาวิทยาลัยผู้ทรงคุณวุฒิ ของมหาวิทยาลัยพะเยา ว่างลงก่อนครบวาระ

เพื่อให้การดำเนินการสรรหากรรมการสภามหาวิทยาลัยผู้ทรงคุณวุฒิ ของมหาวิทยาลัยพะเยา (แทนตำแหน่งที่ว่างลง) เป็นไปตามข้อบังคับมหาวิทยาลัยพะเยา ว่าด้วย คุณสมบัติ หลักเกณฑ์และวิธีการสรรหานายกสภามหาวิทยาลัยและกรรมการสภามหาวิทยาลัยผู้ทรงคุณวุฒิ พ.ศ. ๒๕๖๔ ซึ่งกำหนดให้มีการเสนอชื่อของส่วนงานและการมีส่วนร่วมของบุคลากรของส่วนงาน ตามหลักเกณฑ์และวิธีการที่คณะกรรมการสรรหาประกาศกำหนด คณะกรรมการสรรหากรรมการสภามหาวิทยาลัยผู้ทรงคุณวุฒิ ของมหาวิทยาลัยพะเยา (แทนตำแหน่งที่ว่างลง) ในคราวประชุมครั้งที่ ๑/๒๕๖๖ เมื่อวันที่ ๑๓ มีนาคม ๒๕๖๖ จึงกำหนดหลักเกณฑ์วิธีการและขั้นตอนการสรรหานายกสภามหาวิทยาลัยพะเยา (แทนตำแหน่งที่ว่างลง) ในกรณี ฝ่ายเลขานุการคณะกรรมการสรรหา จึงขอส่งเอกสารเพื่อให้ส่วนงานนำไปใช้ในการดำเนินการเสนอชื่อผู้สมควรดำรงตำแหน่งกรรมการสภามหาวิทยาลัยผู้ทรงคุณวุฒิ ของมหาวิทยาลัยพะเยา (แทนตำแหน่งที่ว่างลง) ดังนี้

๑. ข้อบังคับมหาวิทยาลัยพะเยา ว่าด้วย คุณสมบัติ หลักเกณฑ์และวิธีการสรรหานายกสภามหาวิทยาลัยและกรรมการสภามหาวิทยาลัยผู้ทรงคุณวุฒิ พ.ศ. ๒๕๖๔

๒. ประกาศคณะกรรมการสรรหากรรมการสภามหาวิทยาลัยผู้ทรงคุณวุฒิ ของมหาวิทยาลัยพะเยา (แทนตำแหน่งที่ว่างลง) ฉบับที่ ๑/๒๕๖๖ เรื่อง หลักเกณฑ์ วิธีการและขั้นตอนการสรรหากรรมการสภามหาวิทยาลัยผู้ทรงคุณวุฒิ ของมหาวิทยาลัยพะเยา (แทนตำแหน่งที่ว่างลง)

ทั้งนี้ ขอความอนุเคราะห์ส่วนงานดำเนินการ ดังนี้

๑. ประชาสัมพันธ์ และเผยแพร่เอกสารข้อบังคับมหาวิทยาลัยพะเยาและประกาศคณะกรรมการสรรหา ให้บุคลากรในส่วนงานทราบโดยทั่วกัน

๒. ดำเนินกระบวนการเสนอชื่อผู้สมควรดำรงตำแหน่งกรรมการสภามหาวิทยาลัยผู้ทรงคุณวุฒิ ของมหาวิทยาลัยพะเยา (แทนตำแหน่งที่ว่างลง) ภายในส่วนงาน โดยจัดให้บุคลากรในส่วนงานมีส่วนร่วมในการเสนอชื่อผู้สมควรดำรงตำแหน่งกรรมการสภามหาวิทยาลัยผู้ทรงคุณวุฒิ ของมหาวิทยาลัยพะเยา (แทนตำแหน่งที่ว่างลง) ตั้งแต่วันที่ ๑๔ มีนาคม ๒๕๖๖ และให้แล้วเสร็จภายในวันที่ ๒๗ มีนาคม ๒๕๖๖

จึงเรียนมาเพื่อโปรดพิจารณาให้ความอนุเคราะห์ดำเนินการต่อไป จะขอบคุณยิ่ง

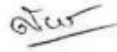

(ดร.สมบูรณ์ พุฒีมวงศ์)

รักษาการแทนผู้อำนวยการสำนักงานสภามหาวิทยาลัยพะเยา

เลขาธิการ คณะกรรมการสรรหา



ข้อบังคับมหาวิทยาลัยพะเยา

ว่าด้วย คุณสมบัติ หลักเกณฑ์และวิธีการสรรหานายกสภามหาวิทยาลัย และกรรมการสภามหาวิทยาลัยผู้ทรงคุณวุฒิ พ.ศ. ๒๕๖๔

โดยที่เป็นการสมควรปรับปรุงข้อบังคับมหาวิทยาลัยพะเยา ว่าด้วย คุณสมบัติ หลักเกณฑ์และวิธีการสรรหานายกสภามหาวิทยาลัยและกรรมการสภามหาวิทยาลัยผู้ทรงคุณวุฒิ อาศัยอำนาจตามความในมาตรา ๑๙ วรรคสอง และมาตรา ๒๑ (๒) แห่งพระราชบัญญัติมหาวิทยาลัยพะเยา พ.ศ. ๒๕๕๓ ประกอบกับมติสภามหาวิทยาลัยพะเยา ในคราวประชุมครั้งที่ ๕/๒๕๖๔ เมื่อวันที่ ๑๔ กรกฎาคม พ.ศ. ๒๕๖๔ จึงออกข้อบังคับไว้ดังนี้

ข้อ ๑ ข้อบังคับนี้เรียกว่า “ข้อบังคับมหาวิทยาลัยพะเยา ว่าด้วย คุณสมบัติ หลักเกณฑ์และวิธีการสรรหานายกสภามหาวิทยาลัยและกรรมการสภามหาวิทยาลัยผู้ทรงคุณวุฒิ พ.ศ. ๒๕๖๔”

ข้อ ๒ ข้อบังคับนี้ให้ใช้บังคับตั้งแต่วันถัดจากวันประกาศเป็นต้นไป

ข้อ ๓ ให้ยกเลิกข้อบังคับมหาวิทยาลัยพะเยา ว่าด้วย คุณสมบัติ หลักเกณฑ์และวิธีการสรรหานายกสภามหาวิทยาลัยและกรรมการสภามหาวิทยาลัยผู้ทรงคุณวุฒิ พ.ศ. ๒๕๖๑ และให้ใช้ข้อบังคับนี้แทน บรรดาข้อบังคับ ระเบียบ ประกาศ หรือคำสั่งอื่นใดที่ขัดหรือแย้งกับข้อบังคับนี้ ให้มีผลใช้บังคับเท่าที่ไม่ขัดหรือแย้งกับข้อบังคับนี้

ข้อ ๔ ในข้อบังคับนี้

“มหาวิทยาลัย” หมายความว่า มหาวิทยาลัยพะเยา

“สภามหาวิทยาลัย” หมายความว่า สภามหาวิทยาลัยพะเยา

“อธิการบดี” หมายความว่า อธิการบดีมหาวิทยาลัยพะเยา

“คณะกรรมการสรรหา” หมายความว่า คณะกรรมการสรรหานายกสภามหาวิทยาลัยและกรรมการสภามหาวิทยาลัยผู้ทรงคุณวุฒิ

“ประธานกรรมการสรรหา” หมายความว่า ประธานกรรมการสรรหานายกสภามหาวิทยาลัยและกรรมการสภามหาวิทยาลัยผู้ทรงคุณวุฒิ

“กรรมการสรรหา”...

“กรรมการสรรหา” หมายความว่า กรรมการสรรหานายกสภามหาวิทยาลัยและกรรมการสภามหาวิทยาลัยผู้ทรงคุณวุฒิ

“คณะกรรมการบริหาร” หมายความว่า คณะกรรมการบริหารมหาวิทยาลัยพะเยา

“คณะกรรมการประจำส่วนงาน” หมายความว่า คณะกรรมการประจำส่วนงานตามมาตรา ๗ (๓) แห่งพระราชบัญญัติมหาวิทยาลัยพะเยา พ.ศ. ๒๕๕๓

“คณะกรรมการดำเนินงาน” หมายความว่า คณะกรรมการดำเนินงานหรือคณะกรรมการที่เรียกชื่ออย่างอื่นของส่วนงานตามมาตรา ๗ (๔) แห่งพระราชบัญญัติมหาวิทยาลัยพะเยา พ.ศ. ๒๕๕๓

“ส่วนงาน” หมายความว่า ส่วนงานตามมาตรา ๗ แห่งพระราชบัญญัติมหาวิทยาลัยพะเยา พ.ศ. ๒๕๕๓

“ผู้อำนวยการสำนักงานสภา” หมายความว่า ผู้อำนวยการสำนักงานสภามหาวิทยาลัยพะเยา

“ผู้อำนวยการสำนักงานอธิการบดี” หมายความว่า ผู้อำนวยการสำนักงานอธิการบดีมหาวิทยาลัยพะเยา

“ประธานสภาพนักงาน” หมายความว่า ประธานสภาพนักงานมหาวิทยาลัยพะเยา

“บุคลากร” หมายความว่า พนักงานมหาวิทยาลัยตามข้อบังคับมหาวิทยาลัยพะเยา ว่าด้วย การบริหารงานบุคคล

ข้อ ๕ การสรรหานายกสภามหาวิทยาลัยและกรรมการสภามหาวิทยาลัยผู้ทรงคุณวุฒิ ให้กระทำให้เสร็จสิ้นก่อนนายกสภามหาวิทยาลัยหรือกรรมการสภามหาวิทยาลัยผู้ทรงคุณวุฒิ ชุดเดิมพ้นจากตำแหน่งตามวาระอย่างน้อยเก้าสิบวัน

ในกรณีที่นายกสภามหาวิทยาลัยหรือกรรมการสภามหาวิทยาลัยผู้ทรงคุณวุฒิ พ้นจากตำแหน่งก่อนครบวาระ ให้มีการสรรหานายกสภามหาวิทยาลัยหรือกรรมการสภามหาวิทยาลัยผู้ทรงคุณวุฒิแทนตำแหน่งที่ว่างลงภายในหกสิบวันนับแต่วันที่ตำแหน่งนั้นว่างลง

ข้อ ๖ ในการสรรหานายกสภามหาวิทยาลัยและกรรมการสภามหาวิทยาลัยผู้ทรงคุณวุฒิแต่ละครั้ง ให้อธิการบดีแต่งตั้งคณะกรรมการสรรหา ซึ่งให้มีอำนาจหน้าที่สรรหาบุคคลผู้มีคุณสมบัติเหมาะสมที่จะเป็นนายกสภามหาวิทยาลัยและกรรมการสภามหาวิทยาลัยผู้ทรงคุณวุฒิ ประกอบด้วย

(๑) อธิการบดี เป็นประธานกรรมการ

(๒) ผู้ทรงคุณวุฒิภายนอกมหาวิทยาลัย จำนวนสองคน เป็นกรรมการ

(๓) กรรมการของคณะกรรมการบริหารซึ่งเลือกกันเองจากที่ประชุมคณะกรรมการบริหาร จำนวนสองคน เป็นกรรมการ

(๔) กรรมการสภามหาวิทยาลัยประเภทคณาจารย์ประจำและประธานสภาพนักงาน ซึ่งตกลงเลือกกันเอง จำนวนหนึ่งคน เป็นกรรมการ

(๕) ผู้อำนวยการ...

(๕) ผู้อำนวยการสำนักงานอธิการบดี เป็นกรรมการ

(๖) ผู้อำนวยการสำนักงานสภา เป็นเลขานุการ

อาจแต่งตั้งผู้ช่วยเลขานุการได้ไม่เกินสองคน

กรรมการสรรหาตาม (๒) ให้แต่งตั้งจากบุคคลที่ดำรงตำแหน่งหรือเคยดำรงตำแหน่งกรรมการในคณะกรรมการการอุดมศึกษาหรืออธิการบดีสถาบันอุดมศึกษาหรือกรรมการสภาสถาบันอุดมศึกษาอื่น ตามมติที่ประชุมของคณะกรรมการบริหาร

ในกรณีที่ตำแหน่งกรรมการสรรหาว่างลงหรือไม่อาจปฏิบัติหน้าที่ได้ ให้กรรมการสรรหาเท่าที่มีอยู่ปฏิบัติหน้าที่ต่อไป เว้นแต่กรรมการที่มีอยู่ไม่ครบองค์ประชุมให้อธิการบดีแต่งตั้งกรรมการสรรหาตามองค์ประกอบในข้อบังคับ เพื่อให้ครบองค์ประชุม ซึ่งจะดำเนินการประชุมต่อไปได้

กรรมการสรรหาไม่มีสิทธิได้รับการเสนอชื่อเป็นนายกสภามหาวิทยาลัยและกรรมการสภามหาวิทยาลัยผู้ทรงคุณวุฒิ

การประชุมของคณะกรรมการสรรหาตามข้อบังคับนี้ ให้นำข้อบังคับมหาวิทยาลัยพะเยา ว่าด้วย การประชุมสภามหาวิทยาลัยพะเยา มาใช้บังคับโดยอนุโลม

ข้อ ๗ ในการดำเนินการสรรหานายกสภามหาวิทยาลัยและกรรมการสภามหาวิทยาลัยผู้ทรงคุณวุฒิตามข้อบังคับนี้ ให้คณะกรรมการสรรหามีอำนาจและหน้าที่ ดังนี้

(๑) ออกประกาศหรือคำสั่งเพื่อดำเนินการตามข้อบังคับนี้

(๒) แต่งตั้งคณะอนุกรรมการหรือคณะทำงานเพื่อปฏิบัติหน้าที่ตามที่คณะกรรมการสรรหามอบหมาย

(๓) พิจารณากำหนดกลุ่มความเชี่ยวชาญของกรรมการสภามหาวิทยาลัยผู้ทรงคุณวุฒิ และจำนวนในแต่ละกลุ่มแล้วแจ้งให้ส่วนงานตามข้อ ๑๐ เสนอชื่อตามกลุ่มและจำนวนตามที่กำหนด

(๔) ดำเนินการสรรหาผู้สมควรดำรงตำแหน่งนายกสภามหาวิทยาลัยและกรรมการสภามหาวิทยาลัยผู้ทรงคุณวุฒิตามที่พระราชบัญญัติมหาวิทยาลัยพะเยา พ.ศ. ๒๕๕๓ กำหนด

(๕) หน้าที่อื่น ๆ ที่เกี่ยวข้องกับการสรรหานายกสภามหาวิทยาลัยและกรรมการสภามหาวิทยาลัยผู้ทรงคุณวุฒิ ตามที่อธิการบดีมอบหมาย

ข้อ ๘ คุณสมบัติของผู้ดำรงตำแหน่งนายกสภามหาวิทยาลัยและกรรมการสภามหาวิทยาลัยผู้ทรงคุณวุฒิ มีดังต่อไปนี้

(๑) เป็นผู้ทรงคุณวุฒิ มีคุณธรรม มีประสบการณ์การบริหารหน่วยงาน และประสบความสำเร็จเป็นที่ยอมรับในภาครัฐหรือเอกชน ด้านการบริหาร การศึกษา การคลัง การบัญชี รวมทั้งผู้มีความรู้เชี่ยวชาญในกลุ่มสาขาวิชาด้านวิทยาศาสตร์สุขภาพ กลุ่มสาขาวิชาด้านมนุษยศาสตร์และสังคมศาสตร์ และกลุ่มสาขาวิชาด้านวิทยาศาสตร์และเทคโนโลยี ด้านใดด้านหนึ่ง

(๒) เป็นผู้มีสุขภาพแข็งแรง และสามารถอุทิศเวลาให้แก่งานของมหาวิทยาลัยตามสมควรแก่ตำแหน่งหน้าที่

(๓) เป็นผู้มิ...

- (๓) เป็นผู้มีความสนใจในการพัฒนาอุดมศึกษาและการบริหารงานของมหาวิทยาลัย
- (๔) เป็นผู้ที่มีสถานภาพทางสังคมที่เหมาะสม สามารถอำนวยความสะดวกให้การดำเนินงานของมหาวิทยาลัยเป็นไปด้วยดี
- (๕) เป็นผู้ที่ยึดถือและรักษาประโยชน์ของมหาวิทยาลัยเป็นสำคัญ และไม่มีส่วนได้เสียกับกิจการของมหาวิทยาลัยหรือส่วนงาน
- (๖) ไม่เป็นบุคลากรในมหาวิทยาลัย

ข้อ ๙ วิธีการได้มาซึ่งรายชื่อผู้สมควรดำรงตำแหน่งนายกสภามหาวิทยาลัยตามมาตรา ๑๙ (๑) แห่งพระราชบัญญัติมหาวิทยาลัยพะเยา พ.ศ. ๒๕๕๓ ให้ดำเนินการเสนอชื่อต่อประธานกรรมการสรรหา ดังนี้

(๑) กรรมการสภามหาวิทยาลัยผู้ทรงคุณวุฒิและประธานกรรมการส่งเสริมกิจการมหาวิทยาลัย เสนอชื่อได้คนละไม่เกินหนึ่งรายชื่อ

(๒) ส่วนงานตามมาตรา ๗ (๑) ร่วมกับส่วนงานตามมาตรา ๗ (๒) เสนอชื่อได้หนึ่งรายชื่อ โดยให้มีส่วนร่วมของบุคลากรในส่วนงานและตามมติที่ประชุมผู้อำนวยการกองหรือหน่วยงานระดับกอง

(๓) ส่วนงานตามมาตรา ๗ (๓) และส่วนงานตามมาตรา ๗ (๔) เสนอชื่อได้ส่วนงานละหนึ่งรายชื่อ โดยให้มีส่วนร่วมของบุคลากรในส่วนงานนั้นและตามมติของคณะกรรมการประจำส่วนงานหรือคณะกรรมการดำเนินงาน แล้วแต่กรณี

ทั้งนี้ การเสนอชื่อของส่วนงานและการมีส่วนร่วมของบุคลากรในการเสนอชื่อตาม (๒) และ (๓) ให้เป็นไปตามหลักเกณฑ์และวิธีการที่คณะกรรมการสรรหาประกาศกำหนด

ข้อ ๑๐ วิธีการได้มาซึ่งรายชื่อผู้สมควรดำรงตำแหน่งกรรมการสภามหาวิทยาลัยผู้ทรงคุณวุฒิ จำนวนสิบสี่คนหรือตามจำนวนที่จะสรรหาตามมาตรา ๑๙ (๒) แห่งพระราชบัญญัติมหาวิทยาลัยพะเยา พ.ศ. ๒๕๕๓ ให้ดำเนินการดังนี้

(๑) ให้ดำเนินการเสนอชื่อต่อประธานกรรมการสรรหา ดังนี้

(๑.๑) กรรมการสภามหาวิทยาลัยผู้ทรงคุณวุฒิและประธานกรรมการส่งเสริมกิจการมหาวิทยาลัย เสนอชื่อได้คนละไม่เกินสี่รายชื่อ

(๑.๒) ส่วนงานตามมาตรา ๗ (๑) ร่วมกับส่วนงานตามมาตรา ๗ (๒) เสนอชื่อได้ไม่เกินสิบสามรายชื่อหรือตามจำนวนที่จะทำการสรรหา โดยให้มีส่วนร่วมของบุคลากรในส่วนงานนั้นและตามมติที่ประชุมผู้อำนวยการกองหรือหน่วยงานระดับกอง

(๑.๓) ส่วนงานตามมาตรา ๗ (๓) และส่วนงานตามมาตรา ๗ (๔) เสนอชื่อได้ ส่วนงานละไม่เกินสิบสามรายชื่อหรือตามจำนวนที่จะทำการสรรหา โดยให้มีส่วนร่วมของบุคลากร ในส่วนงานนั้น และตามมติของคณะกรรมการประจำส่วนงาน หรือคณะกรรมการดำเนินงาน แล้วแต่กรณี

(๒) ให้มหาวิทยาลัยเสนอขอรายชื่อจากคณะกรรมการการอุดมศึกษา จำนวนไม่น้อยกว่าสองรายชื่อ เพื่อเสนอต่อประธานกรรมการสรรหา

ทั้งนี้ การเสนอชื่อของส่วนงานและการมีส่วนร่วมของบุคลากรในการเสนอชื่อ ตาม (๑.๒) (๑.๓) และการเสนอชื่อของคณะกรรมการการอุดมศึกษาตาม (๒) ให้เป็นไปตามหลักเกณฑ์ และวิธีการที่คณะกรรมการประกาศกำหนด

ข้อ ๑๑ เมื่อคณะกรรมการสรรหาพิจารณาคุณสมบัติของผู้ได้รับการเสนอชื่อให้ดำรง ตำแหน่งนายกสภามหาวิทยาลัยและกรรมการสภามหาวิทยาลัยผู้ทรงคุณวุฒิแล้ว ให้ดำเนินการดังนี้

(๑) พิจารณาคัดเลือกและจัดลำดับผู้สมควรดำรงตำแหน่งนายกสภามหาวิทยาลัย จำนวนหนึ่งคน โดยให้จัดทำบัญชีผู้อยู่ในลำดับรองลงไปตามจำนวนที่เห็นสมควร

(๒) พิจารณาคัดเลือกและจัดลำดับผู้สมควรดำรงตำแหน่งกรรมการสภามหาวิทยาลัย ผู้ทรงคุณวุฒิจำนวนสิบสามคนหรือตามจำนวนที่ดำเนินการสรรหา โดยให้จัดทำบัญชีผู้อยู่ในลำดับ รองลงไปตามจำนวนที่เห็นสมควร

(๓) พิจารณาคัดเลือกและจัดลำดับผู้สมควรดำรงตำแหน่งกรรมการสภามหาวิทยาลัย ผู้ทรงคุณวุฒิที่คณะกรรมการการอุดมศึกษาเสนอจำนวนหนึ่งคน โดยให้จัดทำบัญชีผู้อยู่ในลำดับ รองลงไปตามจำนวนที่เห็นสมควร

ให้คณะกรรมการสรรหาดำเนินการทบทวนความสมัครใจของผู้สมควรดำรงตำแหน่ง นายกสภามหาวิทยาลัยและกรรมการสภามหาวิทยาลัยผู้ทรงคุณวุฒิตาม (๑) (๒) และ (๓) เป็นลายลักษณ์อักษร หากผู้นั้นปฏิเสธที่จะรับตำแหน่งหรือมีเหตุขัดข้องอื่นตามที่กฎหมายกำหนดให้ดำเนินการทบทวน ผู้อยู่ในบัญชีลำดับรองลงไปตามลำดับ

ในกรณีนายกสภามหาวิทยาลัยหรือกรรมการสภามหาวิทยาลัยผู้ทรงคุณวุฒิพ้นจากตำแหน่ง ก่อนครบวาระ ให้คณะกรรมการสรรหาดำเนินการสรรหาแทนตำแหน่งที่ว่างลงโดยวิธีการที่กำหนดไว้ ในข้อบังคับนี้โดยอนุโลม

ข้อ ๑๒ ให้คณะกรรมการสรรหาเสนอชื่อผู้สมควรดำรงตำแหน่งนายกสภามหาวิทยาลัย และกรรมการสภามหาวิทยาลัยผู้ทรงคุณวุฒิตามข้อ ๑๑ ต่อสภามหาวิทยาลัยพิจารณาดำเนินการ เพื่อทรงพระกรุณาโปรดเกล้าฯ แต่งตั้งต่อไป

ข้อ ๑๓ ให้วิธีการบริ...

ข้อ ๑๓ ให้อธิการบดีรักษาการตามข้อบังคับนี้ กรณีที่มีปัญหาเกี่ยวกับการบังคับใช้ หรือการปฏิบัติตามข้อบังคับนี้ ให้อธิการบดีมีอำนาจตีความและวินิจฉัยชี้ขาด การตีความและการวินิจฉัย ของอธิการบดีให้ถือเป็นที่สุด

ในกรณีที่มีเหตุผลและความจำเป็นสภามหาวิทยาลัยอาจมีมติให้ดัดใช้ข้อบังคับนี้ทั้งหมด หรือบางส่วนได้

ประกาศ ณ วันที่ ๗ กันยายน พ.ศ. ๒๕๖๔



(ศาสตราจารย์เกียรติคุณ คุณหญิงไขศรี ศรีอรุณ)
นายกสภามหาวิทยาลัยพะเยา

หมายเหตุ :- เหตุผลในการปรับปรุงข้อบังคับมหาวิทยาลัยพะเยาฉบับนี้ คือ เพื่อให้การดำเนินการสรรหา นายกสภามหาวิทยาลัยและกรรมการสภามหาวิทยาลัยผู้ทรงคุณวุฒิ และการเสนอรายชื่อผู้สมควรดำรง ตำแหน่งนายกสภามหาวิทยาลัยและกรรมการสภามหาวิทยาลัยผู้ทรงคุณวุฒิ สอดคล้องกับ พระราชบัญญัติมหาวิทยาลัยพะเยา พ.ศ. ๒๕๕๓



ประกาศคณะกรรมการสรรหากรรมการสภามหาวิทยาลัยผู้ทรงคุณวุฒิ ของมหาวิทยาลัยพะเยา
(แทนตำแหน่งที่ว่างลง)

ฉบับที่ ๑/๒๕๖๖

เรื่อง หลักเกณฑ์ วิธีการและขั้นตอนการสรรหากรรมการสภามหาวิทยาลัยผู้ทรงคุณวุฒิ
ของมหาวิทยาลัยพะเยา (แทนตำแหน่งที่ว่างลง)

ตามที่ ศาสตราจารย์พิเศษอรุณพล ใหญ่สว่าง ได้ลาออกจากตำแหน่งกรรมการสภามหาวิทยาลัยผู้ทรงคุณวุฒิ ตั้งแต่วันที่ ๒๐ กุมภาพันธ์ ๒๕๖๖ และ ดร.วีระ โรจน์พจนรัตน์ ได้ขอลาออกจากตำแหน่งกรรมการสภามหาวิทยาลัยผู้ทรงคุณวุฒิ ตั้งแต่วันที่ ๑ มีนาคม ๒๕๖๖ เป็นเหตุให้ตำแหน่งกรรมการสภามหาวิทยาลัยผู้ทรงคุณวุฒิ ของมหาวิทยาลัยพะเยา ว่างลงก่อนครบวาระ นั้น

เพื่อให้การดำเนินการสรรหากรรมการสภามหาวิทยาลัยผู้ทรงคุณวุฒิ ของมหาวิทยาลัยพะเยา (แทนตำแหน่งที่ว่างลง) เป็นไปตามพระราชบัญญัติมหาวิทยาลัยพะเยา พ.ศ. ๒๕๕๓ และตามข้อบังคับมหาวิทยาลัยพะเยา ว่าด้วย คุณสมบัติ หลักเกณฑ์และวิธีการสรรหานายกสภามหาวิทยาลัยและกรรมการสภามหาวิทยาลัยผู้ทรงคุณวุฒิ พ.ศ. ๒๕๖๔ ประกอบกับคำสั่งมหาวิทยาลัยพะเยา ที่ ๑๖๕๑/๒๕๖๖ ลงวันที่ ๑๐ มีนาคม ๒๕๖๖ เรื่อง แต่งตั้งคณะกรรมการสรรหากรรมการสภามหาวิทยาลัยผู้ทรงคุณวุฒิ ของมหาวิทยาลัยพะเยา (แทนตำแหน่งที่ว่างลง) และมติคณะกรรมการสรรหากรรมการสภามหาวิทยาลัยผู้ทรงคุณวุฒิ ของมหาวิทยาลัยพะเยา (แทนตำแหน่งที่ว่างลง) ในคราวประชุมครั้งที่ ๑/๒๕๖๖ เมื่อวันที่ ๑๓ มีนาคม ๒๕๖๖ จึงกำหนดหลักเกณฑ์ วิธีการและขั้นตอนการสรรหากรรมการสภามหาวิทยาลัยผู้ทรงคุณวุฒิ ของมหาวิทยาลัยพะเยา (แทนตำแหน่งที่ว่างลง) ดังต่อไปนี้

๑. หลักเกณฑ์ วิธีการและขั้นตอนการเสนอชื่อผู้สมควรดำรงตำแหน่งกรรมการสภามหาวิทยาลัยผู้ทรงคุณวุฒิ ของมหาวิทยาลัยพะเยา (แทนตำแหน่งที่ว่างลง)

การเสนอชื่อผู้สมควรดำรงตำแหน่งกรรมการสภามหาวิทยาลัยผู้ทรงคุณวุฒิ ของมหาวิทยาลัยพะเยา (แทนตำแหน่งที่ว่างลง) ให้เสนอชื่อโดย กรรมการสภามหาวิทยาลัยผู้ทรงคุณวุฒิและประธานกรรมการส่งเสริมกิจการมหาวิทยาลัย ส่วนงานตามมาตรา ๗ (๑) ส่วนงานตามมาตรา ๗ (๒) ส่วนงานตามมาตรา ๗ (๓) และ ส่วนงานตามมาตรา ๗ (๔) รายละเอียดตามเอกสารแนบท้ายประกาศ หมายเลข ๑

๑.๑ การเสนอชื่อฯ โดย กรรมการสภามหาวิทยาลัยผู้ทรงคุณวุฒิและประธานกรรมการส่งเสริมกิจการมหาวิทยาลัย เสนอชื่อได้คนละไม่เกินสี่รายชื่อ และดำเนินการตามเอกสารแนบท้ายประกาศ หมายเลข ๒

๑.๒ การเสนอชื่อฯ โดย ส่วนงานตามมาตรา ๗ (๑) ร่วมกับส่วนงานตามมาตรา ๗ (๒) เสนอชื่อได้สองรายชื่อ และดำเนินการตามเอกสารแนบท้ายประกาศ หมายเลข ๓

๑.๓ การเสนอชื่อฯ โดย ส่วนงานตามมาตรา ๗ (๓) เสนอชื่อได้ส่วนงานละสองรายชื่อ และดำเนินการตามเอกสารแนบท้ายประกาศ หมายเลข ๔

๑.๔ การเสนอชื่อฯ โดย ส่วนงานตามมาตรา ๗ (๔) เสนอชื่อได้ส่วนงานละสองรายชื่อ และดำเนินการตามเอกสารแนบท้ายประกาศ หมายเลข ๕

๒. การพิจารณาผู้ได้รับการเสนอชื่อเป็นผู้สมควรดำรงตำแหน่งกรรมการสภามหาวิทยาลัย ผู้ทรงคุณวุฒิ ของมหาวิทยาลัยพะเยา (แทนตำแหน่งที่ว่างลง) ของคณะกรรมการสรรหา ให้ดำเนินการดังนี้

๒.๑ วันที่ ๔ เมษายน ๒๕๖๖ ประชุมคณะกรรมการสรรหา

(๑) พิจารณาคูสมมติของผู้ที่ได้รับการเสนอชื่อฯ

(๒) พิจารณาคัดเลือกผู้สมควรดำรงตำแหน่งกรรมการสภามหาวิทยาลัยผู้ทรงคุณวุฒิ ของมหาวิทยาลัยพะเยา (แทนตำแหน่งที่ว่างลง) จำนวนสองรายชื่อ เป็นลำดับที่ ๑ และลำดับที่ ๒ และสำรอง จำนวนสองรายชื่อ เป็นลำดับที่ ๓ และลำดับที่ ๔

(๓) ประธานกรรมการสรรหา มีหนังสือทาบถามความสมัครใจผู้ได้รับการเสนอชื่อฯ ลำดับที่ ๑ และลำดับที่ ๒

หากผู้ได้รับการเสนอชื่อฯ ลำดับที่ ๑ และหรือลำดับที่ ๒ ปฏิเสธที่จะรับตำแหน่งหรือ มีเหตุขัดข้องอื่นใด ให้ดำเนินการทาบถามผู้ได้รับการเสนอชื่อฯ ลำดับที่ ๓ และลำดับที่ ๔ ตามลำดับ ต่อไป ทั้งนี้ ให้ดำเนินการให้แล้วเสร็จภายในวันที่ ๑๒ เมษายน ๒๕๖๖

๒.๒ วันที่ ๑๔ เมษายน ๒๕๖๖ ประชุมคณะกรรมการสรรหา เพื่อพิจารณาเสนอชื่อ ผู้สมควรดำรงตำแหน่งกรรมการสภามหาวิทยาลัยผู้ทรงคุณวุฒิ ของมหาวิทยาลัยพะเยา (แทนตำแหน่งที่ว่างลง) ต่อสภามหาวิทยาลัยพิจารณาดำเนินการเพื่อทรงพระกรุณาโปรดเกล้าฯ แต่งตั้งต่อไป

ประกาศ ณ วันที่ ๑๓ มีนาคม พ.ศ. ๒๕๖๖

(รองศาสตราจารย์ ดร.สุกกร พงศบางโพธิ์)

ประธานกรรมการสรรหากรรมการสภามหาวิทยาลัยผู้ทรงคุณวุฒิ
ของมหาวิทยาลัยพะเยา (แทนตำแหน่งที่ว่างลง)



การเสนอชื่อผู้สมควรดำรงตำแหน่งกรรมการสภามหาวิทยาลัยผู้ทรงคุณวุฒิ
ของมหาวิทยาลัยพะเยา (แทนตำแหน่งที่ว่างลง)

การเสนอชื่อผู้สมควรดำรงตำแหน่งกรรมการสภามหาวิทยาลัยผู้ทรงคุณวุฒิ ของมหาวิทยาลัยพะเยา
(แทนตำแหน่งที่ว่างลง) ให้เสนอชื่อโดย

๑. กรรมการสภามหาวิทยาลัยผู้ทรงคุณวุฒิและประธานกรรมการส่งเสริมกิจการมหาวิทยาลัยพะเยา
๒. ส่วนงานตามมาตรา ๗ (๑)
สำนักงานสภามหาวิทยาลัยพะเยา
๓. ส่วนงานตามมาตรา ๗ (๒)
สำนักงานอธิการบดีมหาวิทยาลัยพะเยา
๔. ส่วนงานตามมาตรา ๗ (๓) ได้แก่
 - (๑) คณะเกษตรศาสตร์และทรัพยากรธรรมชาติ
 - (๒) คณะทันตแพทยศาสตร์
 - (๓) คณะเทคโนโลยีสารสนเทศและการสื่อสาร
 - (๔) คณะนิติศาสตร์
 - (๕) คณะบริหารธุรกิจและนิเทศศาสตร์
 - (๖) คณะพยาบาลศาสตร์
 - (๗) คณะแพทยศาสตร์
 - (๘) คณะพลังงานและสิ่งแวดล้อม
 - (๙) คณะเภสัชศาสตร์
 - (๑๐) คณะรัฐศาสตร์และสังคมศาสตร์
 - (๑๑) คณะวิทยาศาสตร์
 - (๑๒) คณะวิทยาศาสตร์การแพทย์
 - (๑๓) คณะวิศวกรรมศาสตร์
 - (๑๔) คณะศิลปศาสตร์
 - (๑๕) คณะสถาปัตยกรรมศาสตร์และศิลปกรรมศาสตร์
 - (๑๖) คณะสหเวชศาสตร์
 - (๑๗) คณะสาธารณสุขศาสตร์
 - (๑๘) วิทยาลัยการจัดการ
 - (๑๙) วิทยาลัยการศึกษา
๕. ส่วนงานตามมาตรา ๗ (๔) ได้แก่
 - (๑) วิทยาเขตเชียงราย มหาวิทยาลัยพะเยา
 - (๒) โรงเรียนสาธิตมหาวิทยาลัยพะเยา
 - (๓) สถาบันนวัตกรรมการและถ่ายทอดเทคโนโลยี มหาวิทยาลัยพะเยา
 - (๔) สถาบันนวัตกรรมการเรียนรู้ มหาวิทยาลัยพะเยา

แบบฟอร์ม ส. ๑



เลขที่...../๒๕๖๖

บัตรเสนอชื่อ

ผู้สมควรดำรงตำแหน่งกรรมการสภามหาวิทยาลัยผู้ทรงคุณวุฒิ ของมหาวิทยาลัยพะเยา
(แทนตำแหน่งที่ว่างลง) ในกลุ่มสาขาวิชาด้านมนุษยศาสตร์และสังคมศาสตร์
โดยบุคลากรของส่วนงาน

ขอเสนอชื่อ (ชื่อ-ชื่อสกุล).....
 ประวัติ (ถ้ามี)
 ปริญญาสูงสุด ปริญญาตรี ปริญญาโท ปริญญาเอก
 ตำแหน่งทางวิชาการ.....
 ตำแหน่งบริหาร.....
 สังกัด (ถ้ามี).....
 สถานที่ติดต่อ.....
 โทรศัพท์.....

ไม่ประสงค์เสนอชื่อผู้สมควรดำรงตำแหน่งกรรมการสภามหาวิทยาลัยผู้ทรงคุณวุฒิ
ของมหาวิทยาลัยพะเยา (แทนตำแหน่งที่ว่างลง)

แบบฟอร์ม ส. ๑



เลขที่...../๒๕๖๖

บัตรเสนอชื่อ

ผู้สมควรดำรงตำแหน่งกรรมการสภามหาวิทยาลัยผู้ทรงคุณวุฒิ ของมหาวิทยาลัยพะเยา
(แทนตำแหน่งที่ว่างลง) ในกลุ่มสาขาวิชาด้านมนุษยศาสตร์และสังคมศาสตร์
โดยบุคลากรของส่วนงาน

ขอเสนอชื่อ (ชื่อ-ชื่อสกุล).....
 ประวัติ (ถ้ามี)
 ปริญญาสูงสุด ปริญญาตรี ปริญญาโท ปริญญาเอก
 ตำแหน่งทางวิชาการ.....
 ตำแหน่งบริหาร.....
 สังกัด (ถ้ามี).....
 สถานที่ติดต่อ.....
 โทรศัพท์.....

ไม่ประสงค์เสนอชื่อผู้สมควรดำรงตำแหน่งกรรมการสภามหาวิทยาลัยผู้ทรงคุณวุฒิ
ของมหาวิทยาลัยพะเยา (แทนตำแหน่งที่ว่างลง)



การเสนอชื่อผู้สมควรดำรงตำแหน่ง
กรรมการสภามหาวิทยาลัยผู้ทรงคุณวุฒิ ของมหาวิทยาลัยพะเยา (แทนตำแหน่งที่ว่างลง)
โดย ส่วนงานตามมาตรา ๗ (๓)

การเสนอชื่อผู้สมควรดำรงตำแหน่งกรรมการสภามหาวิทยาลัยผู้ทรงคุณวุฒิ ของมหาวิทยาลัยพะเยา (แทนตำแหน่งที่ว่างลง) โดยส่วนงานตามมาตรา ๗ (๓) ให้ดำเนินการดังนี้

๑. ประชาสัมพันธ์และเผยแพร่ให้บุคลากรภายในส่วนงานทราบ ประกาศคณะกรรมการสรรหา กรรมการสภามหาวิทยาลัยผู้ทรงคุณวุฒิ ของมหาวิทยาลัยพะเยา (แทนตำแหน่งที่ว่างลง) ฉบับที่ ๑/๒๕๖๖ เรื่อง หลักเกณฑ์ วิธีการและขั้นตอนการสรรหากรรมการสภามหาวิทยาลัยผู้ทรงคุณวุฒิ ของมหาวิทยาลัยพะเยา (แทนตำแหน่งที่ว่างลง)

๒. ระหว่างวันที่ ๑๔ - ๑๗ มีนาคม ๒๕๖๖ หัวหน้าส่วนงานตามมาตรา ๗ (๓) จัดทำรายชื่อ และประกาศรายชื่อบุคลากรของส่วนงานผู้มีสิทธิเสนอชื่อผู้สมควรดำรงตำแหน่งกรรมการสภามหาวิทยาลัยผู้ทรงคุณวุฒิ ของมหาวิทยาลัยพะเยา (แทนตำแหน่งที่ว่างลง) โดยเปิดโอกาสให้มีการทักท้วง แก้ไข เพิ่มเติมรายชื่อของบุคลากรของส่วนงานได้ภายในเวลาอันสมควร ทั้งนี้ บุคลากรของส่วนงานที่มีสิทธิเสนอชื่อ หมายถึง พนักงานมหาวิทยาลัยผู้ซึ่งปฏิบัติงานต่อเนื่องกันเป็นระยะเวลาไม่น้อยกว่าหนึ่งปี นับถึงวันเสนอชื่อ

๓. หัวหน้าส่วนงานตามมาตรา ๗ (๓) แต่งตั้งคณะกรรมการประจำหน่วยเสนอชื่อผู้สมควรดำรงตำแหน่งดำรงตำแหน่งกรรมการสภามหาวิทยาลัยผู้ทรงคุณวุฒิ ของมหาวิทยาลัยพะเยา (แทนตำแหน่งที่ว่างลง) โดยแต่งตั้งจากบุคลากรที่มีสิทธิเสนอชื่อภายในส่วนงาน จำนวนไม่เกิน ๓ คน ทั้งนี้ ไม่ตัดสิทธิผู้ที่ได้รับการแต่งตั้งเป็นคณะกรรมการประจำหน่วยเสนอชื่อของส่วนงาน ในการเสนอชื่อผู้สมควรดำรงตำแหน่งกรรมการสภามหาวิทยาลัยผู้ทรงคุณวุฒิ ของมหาวิทยาลัยพะเยา (แทนตำแหน่งที่ว่างลง)

๔. วันที่ ๒๗ มีนาคม ๒๕๖๖ หัวหน้าส่วนงานตามมาตรา ๗ (๓) จัดให้มีการเสนอชื่อผู้สมควรดำรงตำแหน่งกรรมการสภามหาวิทยาลัยผู้ทรงคุณวุฒิ ของมหาวิทยาลัยพะเยา (แทนตำแหน่งที่ว่างลง) ของบุคลากรในส่วนงานตามมาตรา ๗ (๓) โดยกำหนดเวลาเสนอชื่อ ระหว่างเวลา ๐๙.๐๐ - ๑๕.๐๐ น. ณ หน่วยเสนอชื่อประจำส่วนงาน และให้ดำเนินการดังนี้

(๑) ให้ผู้มีสิทธิเสนอชื่อตรวจสอบรายชื่อของตนในประกาศรายชื่อบุคลากรของส่วนงานที่มีสิทธิเสนอชื่อ และต้องยื่นบัตรแสดงตน เช่น บัตรประจำตัวประชาชน หรือบัตรประจำตัวพนักงานมหาวิทยาลัย หรือบัตรอื่นที่หน่วยงานราชการออกให้ต่อคณะกรรมการประจำหน่วยเสนอชื่อ พร้อมทั้งลงลายมือชื่อเพื่อขอรับบัตรเสนอชื่อจำนวน ๑ ใบ ซึ่งในบัตรเสนอชื่อจะมีลายมือชื่อของประธานกรรมการประจำหน่วยเสนอชื่อกำกับไว้ แล้วเสนอชื่อผู้สมควรดำรงตำแหน่งกรรมการสภามหาวิทยาลัยผู้ทรงคุณวุฒิ ของมหาวิทยาลัยพะเยา (แทนตำแหน่งที่ว่างลง) โดยผู้มีสิทธิเสนอชื่อเขียนชื่อ-ชื่อสกุลของผู้ที่ต้องการเสนอชื่อลงในบัตรเสนอชื่อผู้สมควรดำรงตำแหน่งกรรมการสภามหาวิทยาลัยผู้ทรงคุณวุฒิ ของมหาวิทยาลัยพะเยา



การเสนอชื่อผู้สมควรดำรงตำแหน่ง
กรรมการสภามหาวิทยาลัยผู้ทรงคุณวุฒิ ของมหาวิทยาลัยพะเยา (แทนตำแหน่งที่ว่างลง)
โดย ส่วนงานตามมาตรา ๗ (๓)

การเสนอชื่อผู้สมควรดำรงตำแหน่งกรรมการสภามหาวิทยาลัยผู้ทรงคุณวุฒิ ของมหาวิทยาลัยพะเยา (แทนตำแหน่งที่ว่างลง) โดยส่วนงานตามมาตรา ๗ (๓) ให้ดำเนินการดังนี้

๑. ประชาสัมพันธ์และเผยแพร่ให้บุคลากรภายในส่วนงานทราบ ประกาศคณะกรรมการสรรหา กรรมการสภามหาวิทยาลัยผู้ทรงคุณวุฒิ ของมหาวิทยาลัยพะเยา (แทนตำแหน่งที่ว่างลง) ฉบับที่ ๑/๒๕๖๖ เรื่อง หลักเกณฑ์ วิธีการและขั้นตอนการสรรหากรรมการสภามหาวิทยาลัยผู้ทรงคุณวุฒิ ของมหาวิทยาลัยพะเยา (แทนตำแหน่งที่ว่างลง)

๒. ระหว่างวันที่ ๑๔ - ๑๗ มีนาคม ๒๕๖๖ หัวหน้าส่วนงานตามมาตรา ๗ (๓) จัดทำรายชื่อ และประกาศรายชื่อบุคลากรของส่วนงานผู้มีสิทธิเสนอชื่อผู้สมควรดำรงตำแหน่งกรรมการสภามหาวิทยาลัยผู้ทรงคุณวุฒิ ของมหาวิทยาลัยพะเยา (แทนตำแหน่งที่ว่างลง) โดยเปิดโอกาสให้มีการทักท้วง แก้ไข เพิ่มเติมรายชื่อของบุคลากรของส่วนงานได้ภายในเวลาอันสมควร ทั้งนี้ บุคลากรของส่วนงานที่มีสิทธิเสนอชื่อ หมายถึง พนักงานมหาวิทยาลัยผู้ซึ่งปฏิบัติงานต่อเนื่องกันเป็นระยะเวลาไม่น้อยกว่าหนึ่งปี นับถึงวันเสนอชื่อ

๓. หัวหน้าส่วนงานตามมาตรา ๗ (๓) แต่งตั้งคณะกรรมการประจำหน่วยเสนอชื่อผู้สมควรดำรงตำแหน่งดำรงตำแหน่งกรรมการสภามหาวิทยาลัยผู้ทรงคุณวุฒิ ของมหาวิทยาลัยพะเยา (แทนตำแหน่งที่ว่างลง) โดยแต่งตั้งจากบุคลากรที่มีสิทธิเสนอชื่อภายในส่วนงาน จำนวนไม่เกิน ๓ คน ทั้งนี้ ไม่ตัดสิทธิผู้ที่ได้รับการแต่งตั้งเป็นคณะกรรมการประจำหน่วยเสนอชื่อของส่วนงาน ในการเสนอชื่อผู้สมควรดำรงตำแหน่งกรรมการสภามหาวิทยาลัยผู้ทรงคุณวุฒิ ของมหาวิทยาลัยพะเยา (แทนตำแหน่งที่ว่างลง)

๔. วันที่ ๒๗ มีนาคม ๒๕๖๖ หัวหน้าส่วนงานตามมาตรา ๗ (๓) จัดให้มีการเสนอชื่อผู้สมควรดำรงตำแหน่งกรรมการสภามหาวิทยาลัยผู้ทรงคุณวุฒิ ของมหาวิทยาลัยพะเยา (แทนตำแหน่งที่ว่างลง) ของบุคลากรในส่วนงานตามมาตรา ๗ (๓) โดยกำหนดเวลาเสนอชื่อ ระหว่างเวลา ๐๙.๐๐ - ๑๕.๐๐ น. ณ หน่วยเสนอชื่อประจำส่วนงาน และให้ดำเนินการดังนี้

(๑) ให้ผู้มีสิทธิเสนอชื่อตรวจสอบรายชื่อของตนในประกาศรายชื่อบุคลากรของส่วนงานที่มีสิทธิเสนอชื่อ และต้องยื่นบัตรแสดงตน เช่น บัตรประจำตัวประชาชน หรือบัตรประจำตัวพนักงานมหาวิทยาลัย หรือบัตรอื่นที่หน่วยงานราชการออกให้ต่อคณะกรรมการประจำหน่วยเสนอชื่อ พร้อมทั้งลงลายมือชื่อเพื่อขอรับบัตรเสนอชื่อจำนวน ๑ ใบ ซึ่งในบัตรเสนอชื่อจะมีลายมือชื่อของประธานกรรมการประจำหน่วยเสนอชื่อกำกับไว้ แล้วเสนอชื่อผู้สมควรดำรงตำแหน่งกรรมการสภามหาวิทยาลัยผู้ทรงคุณวุฒิ ของมหาวิทยาลัยพะเยา (แทนตำแหน่งที่ว่างลง) โดยผู้มีสิทธิเสนอชื่อเขียนชื่อ-ชื่อสกุลของผู้ที่ต้องการเสนอชื่อลงในบัตรเสนอชื่อผู้สมควรดำรงตำแหน่งกรรมการสภามหาวิทยาลัยผู้ทรงคุณวุฒิ ของมหาวิทยาลัยพะเยา

ตามแบบฟอร์ม ส. ๔ ที่แนบท้ายประกาศนี้ (แบบฟอร์ม ส. ๔ สามารถดาวน์โหลดได้จากเว็บไซต์สำนักงานสภามหาวิทยาลัยพะเยา www.council.up.ac.th หัวข้อ การสรรหาผู้สมควรดำรงตำแหน่งกรรมการสภามหาวิทยาลัยผู้ทรงคุณวุฒิ ของมหาวิทยาลัยพะเยา (แทนตำแหน่งที่ว่างลง)) พร้อมทั้งให้ประธานกรรมการประจำส่วนงานลงลายมือชื่อกำกับในเอกสารทุกแผ่น ปิดผนึกประทับ “ลับ” โดยจัดส่งเป็นเอกสารลับ และจัดส่งถึงประธานกรรมการสรรหา (รองศาสตราจารย์ ดร.สุภกร พงศบางโพธิ์) ณ ห้องอธิการบดี ชั้น ๒ อาคารสำนักงานอธิการบดีมหาวิทยาลัยพะเยา เลขที่ ๑๙ หมู่ที่ ๒ ตำบลแม่กา อำเภอเมืองพะเยา จังหวัดพะเยา ภายในวันที่ ๒๙ มีนาคม ๒๕๖๖ เวลา ๑๖.๓๐ น.

รายงานการเสนอชื่อ

ผู้สมควรดำรงตำแหน่งกรรมการสภามหาวิทยาลัยผู้ทรงคุณวุฒิ ของมหาวิทยาลัยพะเยา (แทนตำแหน่งที่ว่างลง)
โดย.....ส่วนงานตามมาตรา ๗ (๓).....

๑. การเสนอชื่อผู้สมควรดำรงตำแหน่งกรรมการสภามหาวิทยาลัยผู้ทรงคุณวุฒิ ของมหาวิทยาลัยพะเยา (แทนตำแหน่งที่ว่างลง)

- เสนอชื่อกรรมการสภามหาวิทยาลัยผู้ทรงคุณวุฒิ ในกลุ่มสาขาวิชาด้านมนุษยศาสตร์และสังคมศาสตร์
จำนวน ๒ รายชื่อ ได้แก่
(กรุณาระบุประวัติผู้ที่ได้รับการเสนอชื่อตามแบบฟอร์มแนบท้าย (ถ้ามี))

๑)

๒)

๒. ผ่านความเห็นชอบจากที่ประชุมคณะกรรมการประจำส่วนงาน.....
ในคราวประชุมครั้งที่..... วันที่.....

ลงชื่อ.....

(.....)

ตำแหน่ง.....

วันที่.....

หมายเหตุ แบบฟอร์ม ส. ๔ กรุณานำส่งที่ประธานกรรมการสรรหา (รองศาสตราจารย์ ดร.สุภกร พงศบางโพธิ์)
ณ ห้องอธิการบดี ชั้น ๒ อาคารสำนักงานอธิการบดี มหาวิทยาลัยพะเยา เลขที่ ๑๙ หมู่ที่ ๒ ตำบลแม่กา
อำเภอเมืองพะเยา จังหวัดพะเยา ภายในวันที่ ๒๙ มีนาคม ๒๕๖๖ เวลา ๑๖.๓๐ น.

ประวัติของ.....

๑. ชื่อ - นามสกุล.....
๒. วัน เดือน ปี เกิดอายุ ปี
๓. ตำแหน่ง ทางวิชาการ /บริหาร
๔. ประวัติการศึกษา
 - (๑) ระดับปริญญาตรี ชื่อปริญญา
 - สถาบัน.....ประเทศ
 - (๒) ระดับปริญญาตรี ชื่อปริญญา
 - สถาบัน.....ประเทศ
 - (๓) ระดับปริญญาตรี ชื่อปริญญา
 - สถาบัน.....ประเทศ
 - (๔) อื่น ๆ ชื่อปริญญา
 - สถาบัน.....ประเทศ
๕. สถานที่ติดต่อ
- เบอร์โทรศัพท์E-mail.....
๖. ตำแหน่งหน้าที่ในปัจจุบัน (ไม่เกิน ๓ ตำแหน่ง)
 - (๑)
 - (๒)
 - (๓)
๗. ตำแหน่งหน้าที่ที่สำคัญในอดีต (ไม่เกิน ๓ ตำแหน่งสุดท้าย)
 - (๑)
 - (๒)
 - (๓)
๘. คุณสมบัติของผู้ดำรงตำแหน่งกรรมการสภามหาวิทยาลัยผู้ทรงคุณวุฒิ ตามข้อ ๘ ของข้อบังคับมหาวิทยาลัยพะเยา ว่าด้วย คุณสมบัติ หลักเกณฑ์และวิธีการสรรหานายกสภามหาวิทยาลัยและกรรมการสภามหาวิทยาลัยผู้ทรงคุณวุฒิ พ.ศ. ๒๕๖๔ ดังนี้
 - (๑) เป็นผู้ทรงคุณวุฒิ มีคุณธรรม มีประสบการณ์การบริหารหน่วยงาน และประสบความสำเร็จเป็นที่ยอมรับในภาครัฐหรือเอกชน ด้านการบริหาร การศึกษา การคลัง การบัญชี รวมทั้งผู้มีความรู้เชี่ยวชาญในกลุ่มสาขาวิชาด้านวิทยาศาสตร์สุขภาพ กลุ่มสาขาวิชาด้านมนุษยศาสตร์และสังคมศาสตร์ และกลุ่มสาขาวิชาด้านวิทยาศาสตร์และเทคโนโลยี ด้านใดด้านหนึ่ง
 - (๒) เป็นผู้ที่มีความสุขภาพแข็งแรง และสามารถอุทิศเวลาให้แก่งานของมหาวิทยาลัยตามสมควรแก่ตำแหน่งหน้าที่
 - (๓) เป็นผู้มีความสนใจในการพัฒนาอุดมศึกษาและการบริหารงานของมหาวิทยาลัยพะเยา
 - (๔) เป็นผู้ที่มีสถานภาพทางสังคมที่เหมาะสม สามารถอำนวยความสะดวกให้การดำเนินงานของมหาวิทยาลัยพะเยาเป็นไปด้วยดี

(๕) เป็นผู้ที่ยึดถือและรักษาประเพณีของมหาวิทยาลัยพะเยาเป็นสำคัญ และไม่มีส่วนได้เสียกับกิจการของมหาวิทยาลัยพะเยาหรือส่วนงาน

(๖) ไม่เป็นบุคลากรในมหาวิทยาลัยพะเยา

มีคุณสมบัติครบถ้วน

ลงชื่อ.....

(.....)

ตำแหน่ง.....

วันที่.....

หมายเหตุ : ๑. กรณีคณะกรรมการสรรหาฯ ประสงค์จะขอเอกสารเพิ่มเติมจะแจ้งให้ผู้บริหารส่วนงานทราบ

๒. ประธานคณะกรรมการประจำส่วนงานลงนามกำกับในเอกสารเสนอชื่อทุกแผ่น

เอกสารประกอบวาระการประชุมที่ 1.3.1



บันทึกข้อความ

หน่วยงาน คณะแพทยศาสตร์ งานการเงินและบัญชี โทร 7020 โทรสาร 0 5446 6759

ที่ อว 7332.01 / 0968

วันที่ ๗ มีนาคม 2566

เรื่อง ขอรายงานการเบิก-จ่าย และงบประมาณคงเหลือ เงินงบประมาณรายได้ ประจำเดือน
กุมภาพันธ์ 2566

เรียน คณบดีคณะแพทยศาสตร์



ตามที่ คณะแพทยศาสตร์ได้รับจัดสรรเงินงบประมาณรายได้ ประจำปีงบประมาณ
2566 เพื่อเป็นค่าใช้จ่ายในการบริหารจัดการ จำนวนเงินทั้งสิ้น 2,693,200 บาท
(สองล้านหกแสนเก้าหมื่นสามพันสองร้อยบาทถ้วน) รับโอนเงินอุดหนุนพยาบาลเพิ่ม
จำนวนเงิน 284,234.00 บาท (สองแสนแปดหมื่นสี่พันสองร้อยสามสิบบาทถ้วน)
รวมงบประมาณทั้งสิ้น 2,977,434.00 บาท (สองล้านเก้าแสนเจ็ดหมื่นเจ็ดพันสี่ร้อย
สามสิบบาทถ้วน) นั้น

ส่วนงานการเงินและบัญชี จึงขอรายงานการเบิก-จ่ายและงบประมาณคงเหลือ
เงินงบประมาณรายได้คณะแพทยศาสตร์ ประจำเดือนกุมภาพันธ์ 2566 งบประมาณใบสั่งซื้อ
(ระหว่างเบิก) จำนวนเงิน 277,305.92 บาท (สองแสนเจ็ดหมื่นเจ็ดพันสามร้อยห้าบาท
เก้าสิบบาทสตางค์) งบประมาณใช้ไป จำนวนเงิน 702,659.11 บาท (เจ็ดแสนสองพันหกร้อย
ห้าสิบบาทสิบเก้าสตางค์) รวมงบประมาณใบสั่งซื้อ (ระหว่างเบิก) และงบประมาณใช้ไป
เป็นจำนวนเงินทั้งสิ้น 979,965.03 บาท (เก้าแสนเจ็ดหมื่นเก้าพันเก้าร้อยหกสิบบาท
สามสตางค์) งบประมาณคงเหลือ ณ วันที่ 28 กุมภาพันธ์ 2566 จำนวนเงินทั้งสิ้น
1,997,468.97 บาท (หนึ่งล้านเก้าแสนเก้าหมื่นเจ็ดพันสี่ร้อยหกสิบบาทเก้าสิบบาท
เจ็ดสตางค์) ตามเอกสารที่ได้แนบมาพร้อมนี้

จึงเรียนมาเพื่อโปรดทราบ จะขอบคุณยิ่ง

(นางสาวสุธิดา ยงยั้ง)
นักวิชาการเงินและบัญชี

เรียน คณบดีคณะแพทยศาสตร์
ใช้เรื่องนอกที่ไปตรวจ อ.รวมชุดแล้ว

9/3/66

9 มี.ค. 66

ทบท หรือที่ประชุมคณะฯ หารือ

09 มี.ค. 2566

แบบรายงานการใช้จ่าย และรายงานงบประมาณคงเหลือ งบประมาณรายได้ประจำคณะแพทยศาสตร์ ปีงบประมาณ 2566

ประจำเดือนมกราคม ณ วันที่ 28 กุมภาพันธ์ 2566

ประเภทรายจ่าย	จำนวนงบประมาณ (1)=(3+4+2)	ปรับปรุงงบประมาณ (2)	งบประมาณตั้งต้น (3)	งบประมาณโอนย้าย (4)	ใช้จริง (5)	มูลค่าใบสั่งซื้อ (6)	รวมงบประมาณ ใบสั่งซื้อและใช้ไป (7)=(5+6)	งบประมาณคงเหลือ (8)=(1-7)
ค่าสาธารณูปโภค	72,000.00	-	72,000.00	-	4,116.51	3,185.92	7,302.43	64,697.57
ค่าตอบแทน	818,000.00	-	818,000.00	-	356,090.00	2,940.00	359,030.00	458,970.00
ค่าใช้สอย	697,200.00	-	697,200.00	-	50,953.20	7,340.00	58,293.20	638,906.80
ค่าวัสดุ	150,000.00	-	150,000.00	-	34,000.00	-	34,000.00	116,000.00
อุดหนุนการจัดการศึกษา	1,240,234.00	-	956,000.00	284,234.00	257,499.40	263,840.00	521,339.40	718,894.60
รวม	2,977,434.00	-	2,693,200.00	284,234.00	702,659.11	277,305.92	979,965.03	1,997,468.97

ผู้รายงาน 
 (นางสาวสุดา ยงยิ่ง)
 นักวิชาการเงินและบัญชี
 วันที่ ๙ มี.ค 2566

ผู้ตรวจ 
 (นายแพทย์สุทธิวัฒน์ เจียมตระกูล)
 รองคณบดีฝ่ายบริหาร
 วันที่ 10 มี.ค. 66

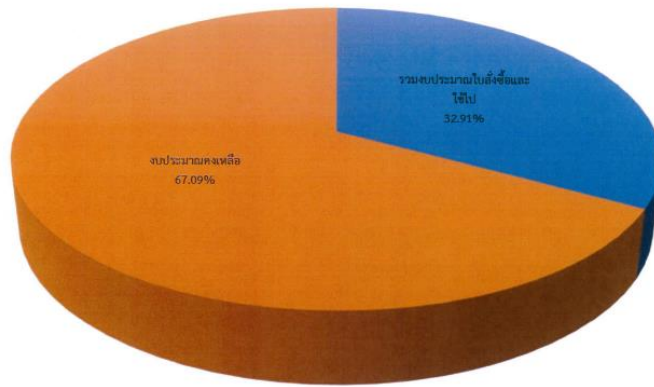

■ รวมงบประมาณใบสั่งซื้อและใบไป (7)=(5+6) ■ งบประมาณคงเหลือ (8)=(1-7)

รายการ	จำนวนเงิน	คิดเป็นเปอร์เซ็นต์
งบประมาณตั้งต้น	2,693,200.00	90.45%
รับโอนงบประมาณ	284,234.00	9.55%
รวมงบประมาณทั้งสิ้น	2,977,434.00	100.00%
งบประมาณใช้จริง	702,659.11	23.60%
มูลค่าใบสั่งซื้อ	277,305.92	9.31%
รวมงบประมาณใบสั่งซื้อ	979,965.03	32.91%
งบประมาณคงเหลือ	1,997,468.97	67.09%

เอกสารประกอบวาระการประชุมที่ 1.3.2



บันทึกข้อความ

หน่วยงาน คณะแพทยศาสตร์ งานการเงินและบัญชี โทร 7020 โทรสาร 0 5446 6759

ที่ ขว 7332.01 / 0969

วันที่ 9 มีนาคม 2566

เรื่อง ขอรายงานการเบิก-จ่าย และงบประมาณคงเหลือ เงินโครงการผลิตแพทย์เพื่อชาวชนบท ประจำเดือนกุมภาพันธ์ 2566

เรียน คณบดีคณะแพทยศาสตร์

ตามที่ คณะแพทยศาสตร์ได้รับจัดสรรเงินงบประมาณเงินโครงการผลิตแพทย์เพื่อชาวชนบทเพื่อเป็นค่าใช้จ่ายในการจัดการเรียนการสอนนักศึกษาแพทย์รายละเอียด 300,000 บาท ต่อคนต่อปี งบประมาณ คงเหลือยกมา ณ 1 ตุลาคม 2565 จำนวนเงินทั้งสิ้น 45,637,028.97บาท (สี่สิบล้านห้าหมื่นหกแสนสามหมื่นเจ็ดพันยี่สิบบาทเก้าสิบบาทเก้าสิบเจ็ดสตางค์) บวถ ปรับปรุงรายการ จำนวนเงิน 4,843 บาท (สี่พันแปดร้อยสี่สิบบาทถ้วน) รวมงบประมาณทั้งสิ้น 45,641,871.97 บาท (สี่สิบล้านห้าหมื่นหกแสนสี่หมื่นหนึ่งพันแปดร้อยเจ็ดสิบบาทเก้าสิบบาทเก้าสิบเจ็ดสตางค์)

ส่วนงานการเงินและบัญชี จึงขอรายงานการเบิก - จ่ายและงบประมาณคงเหลือ เงินโครงการผลิตแพทย์เพื่อชาวชนบท ประจำเดือนกุมภาพันธ์ 2566

งบประมาณใบสั่งซื้อ (ระหว่างเบิก) จำนวนเงิน 2,874,171.75 บาท (สองล้านแปดแสนเจ็ดหมื่นสี่พันหนึ่งร้อยเจ็ดสิบบาทเจ็ดสิบบาทเจ็ดสตางค์) งบประมาณใช้ไป จำนวนเงิน 3,139,087.08 บาท (สามล้านหนึ่งแสนสามหมื่นเก้าพันแปดสิบบาทแปดสตางค์) รวมงบประมาณใบสั่งซื้อ (ระหว่างเบิก) และงบประมาณใช้ไป เป็นจำนวนเงินทั้งสิ้น 6,013,258.83 บาท (หกล้านหนึ่งหมื่นสามพันสองร้อยห้าสิบบาทแปดสิบบาทแปดสตางค์) งบประมาณคงเหลือ ณ วันที่ 28 กุมภาพันธ์ 2566 จำนวนเงินทั้งสิ้น 39,628,613.14 บาท (สามสิบล้านเก้าหมื่นหกแสนสองหมื่นแปดพันหกร้อยสิบบาทสิบสี่สตางค์) ตามเอกสารที่ได้แนบมาพร้อมนี้

จึงเรียนมาเพื่อโปรดทราบ จะขอขอบคุณยิ่ง

(นางสาวชลิตา ยุงยุง)

นักวิชาการเงินและบัญชี

เรียน คณบดีคณะแพทยศาสตร์
ส่งเรื่องงบทไปโปรดทราบ ขอขอบคุณ

9/3/66

9 มี.ค.66

ทราบบ เลือที่ประชุมคณบดี ๑๖๖

09 มี.ค. 2566

แบบรายงานการใช้จ่าย และรายงานงบประมาณคงเหลือ เงินรับฝาก-โครงการผลิตแพทย์เพิ่มเพื่อชาวชนบท ปีงบประมาณ พ.ศ.2566

ประจำเดือน กุมภาพันธ์ 2565 ณ วันที่ 28 กุมภาพันธ์ 2566

ประเภทรายจ่าย	งบประมาณ (1)	งบประมาณใบสั่งซื้อ (ระหว่างเบิก) (2)	งบประมาณใช้ไป (3)	รวมใบสั่งซื้อและใช้ไป (4=2+3)	งบประมาณคงเหลือ (5=1-4)
ค่าจ้างบุคลากร	3,200,000.00	-	934,800.00	934,800.00	2,265,200.00
ค่าตอบแทน	513,497.72	108,105.00	105,870.00	213,975.00	299,522.72
ค่าใช้สอย	3,701,859.04	516,637.00	507,745.08	1,024,382.08	2,677,476.96
ค่าพัฒนาบุคลากร	2,500,000.00	57,065.75	167,636.00	224,701.75	2,275,298.25
ค่าวัสดุ	1,470,122.96	8,250.00	85,290.00	93,540.00	1,376,582.96
ค่าสาธารณูปโภค	1,348,000.00	-	4,243.00	4,243.00	1,343,757.00
ครุภัณฑ์	21,924,000.00	498,600.00	140,570.00	639,170.00	21,284,830.00
อุดหนุนการจัดการศึกษา	10,984,392.25	1,685,514.00	1,192,933.00	2,878,447.00	8,105,945.25
รวม	45,641,871.97	2,874,171.75	3,139,087.08	6,013,258.83	39,628,613.14

ผู้รายงาน.....

(นางสาวชลิตา ยงยิ่ง)

นักวิชาการเงินและบัญชี

วันที่ 7 มี.ย. 66

ผู้ตรวจ.....

(นายแพทย์สุทธิวัฒน์ เจียมตระกูล)

รองคณบดีฝ่ายบริหาร

วันที่ 10 มี.ย. 66

งบรวมกำไรก่อนภาษี: 9000

งบรวม: 10200600 งบรวมรวมภาษี

งบรวม: 90000

งบรวมรวมภาษี (งบรวมรวมภาษี)

งบรวมกำไรก่อนภาษี: 900000

งบรวมรวมภาษี: งบรวมรวม

งบรวมกำไร

งบรวมกำไร

งบรวมกำไร	งบรวมกำไร	งบรวมกำไร	งบรวมกำไร	งบรวมกำไร	งบรวมกำไร	งบรวมกำไร	งบรวมกำไร	งบรวมกำไร	งบรวมกำไร	งบรวมกำไร	งบรวมกำไร		
งบรวมกำไร	งบรวมกำไร	งบรวมกำไร	งบรวมกำไร	งบรวมกำไร	งบรวมกำไร	งบรวมกำไร	งบรวมกำไร	งบรวมกำไร	งบรวมกำไร	งบรวมกำไร	งบรวมกำไร		
9000	900000	งบรวมรวม	99665004	งบรวมรวม - งบรวมรวมรวม โครงการพัฒนาระบบสารสนเทศ ปีงบประมาณ 2564 (KTB 679-0- 10716-9) งบรวม 679-010-7150	15,768,776.46	0.00	0.00	15,768,776.46	0.00	0.00	0.00	0.00	15,768,776.46
					15,768,776.46	0.00	0.00	15,768,776.46	0.00	0.00	0.00	0.00	15,768,776.46
งบรวม: 90000					15,768,776.46	0.00	0.00	15,768,776.46	0.00	0.00	0.00	0.00	15,768,776.46
งบรวมกำไรก่อนภาษี: 9000					15,768,776.46	0.00	0.00	15,768,776.46	0.00	0.00	0.00	0.00	15,768,776.46

รูปแบบจำลองประมาณ: 9000

หน่วยงาน: 10200600 คณะสัตวแพทยศาสตร์

แผนงาน: 90000

กลุ่มเงินต้นทาง (ปีงบประมาณต้นทาง)

รหัสงบประมาณหลัก: 900000

ชื่อรหัสงบประมาณหลัก: เงินต้นทาง

รูปแบบค่า

คอมโพสิต รหัสงบประมาณ

งบรายปี งบรายปี

9000 900000 เงินต้นทาง

รหัสโครงการ

90158007

ชื่อโครงการ

เงินต้นทาง - โครงการจ้างบริษัทเอกชนให้บริการ
บริการรถและรถจักรยานยนต์
และรถจักรยาน
ตามโครงการพัฒนาระบบรถโดยสาร
" "

จำนวนประมาณ

27,271,815.40

งบประมาณ

0.00

งบประมาณสิ้นปี

0.00

ไตรมาสงบประมาณ

27,271,815.40

ยอดเงินคง

23,610,415.23

มูลค่าใบเสร็จ

1,049,830.00

มูลค่าใบเสร็จ

0.00

คงเหลือ

0.00

ยอดเงินคง

2,611,570.17

27,271,815.40

0.00

0.00

27,271,815.40

23,610,415.23

1,049,830.00

0.00

0.00

2,611,570.17

แผนงาน: 90000

27,271,815.40

0.00

0.00

27,271,815.40

23,610,415.23

1,049,830.00

0.00

0.00

2,611,570.17

รูปแบบจำลองประมาณ: 9000

27,271,815.40

0.00

0.00

27,271,815.40

23,610,415.23

1,049,830.00

0.00

0.00

2,611,570.17

รูปแบบการแสดงผล: 9000

งบการเงิน: 10200600 งบกำไรขาดทุน

งบการเงิน: 90000 งบกำไรขาดทุน (งบกำไรขาดทุน)

งบการเงิน: 900000

งบกำไรขาดทุน: งบกำไรขาดทุน

รูปแบบ:

งบกำไรขาดทุน

งบกำไรขาดทุน

งบกำไรขาดทุน

งบกำไรขาดทุน

งบกำไรขาดทุน

งบการเงิน: 90000

รูปแบบการแสดงผล: 9000

งบกำไรขาดทุน

99663001

งบกำไรขาดทุน
งบกำไรขาดทุน - งบกำไรขาดทุน
งบกำไรขาดทุน - งบกำไรขาดทุน
งบกำไรขาดทุน - งบกำไรขาดทุน
งบกำไรขาดทุน - งบกำไรขาดทุน

งบกำไรขาดทุน

16,439,788.23

16,439,788.23

16,439,788.23

16,439,788.23

16,439,788.23

16,439,788.23

งบกำไรขาดทุน

0.00

0.00

0.00

0.00

0.00

0.00

งบกำไรขาดทุน

0.00

0.00

0.00

0.00

0.00

0.00

งบกำไรขาดทุน

16,439,788.23

16,439,788.23

16,439,788.23

16,439,788.23

16,439,788.23

16,439,788.23

งบกำไรขาดทุน

8,234,104.65

8,234,104.65

8,234,104.65

8,234,104.65

8,234,104.65

8,234,104.65

งบกำไรขาดทุน

1,767,276.00

1,767,276.00

1,767,276.00

1,767,276.00

1,767,276.00

1,767,276.00

งบกำไรขาดทุน

0.00

0.00

0.00

0.00

0.00

0.00

งบกำไรขาดทุน

0.00

0.00

0.00

0.00

0.00

0.00

งบกำไรขาดทุน

6,438,407.58

6,438,407.58

6,438,407.58

6,438,407.58

6,438,407.58

6,438,407.58

งบกำไรขาดทุนรวม: 9000

งบรายงวด: 10200600 งบรายเดือนรายงวด งบรายงวด: 90000 งบกำไรขาดทุน (งบกำไรขาดทุน)

งบกำไรขาดทุนรวม: 900000 งบกำไรขาดทุนรวมรายงวด: งบกำไรขาดทุน

งบกำไร

งบกำไร

งบกำไร	งบกำไร	งบกำไร	งบกำไร	งบกำไร	งบกำไร	งบกำไร	งบกำไร	งบกำไร	งบกำไร	งบกำไร	งบกำไร		
งบกำไร	งบกำไร	งบกำไร	งบกำไร	งบกำไร	งบกำไร	งบกำไร	งบกำไร	งบกำไร	งบกำไร	งบกำไร	งบกำไร		
งบกำไร	งบกำไร	งบกำไร	งบกำไร	งบกำไร	งบกำไร	งบกำไร	งบกำไร	งบกำไร	งบกำไร	งบกำไร	งบกำไร		
9000	900000	งบกำไร	99663001	งบกำไร - งบกำไรรายงวดราย ไตรมาสและรายเดือนและราย ไตรมาส 2562	16,439,788.23	0.00	0.00	16,439,788.23	8,234,104.65	1,767,276.00	0.00	0.00	6,438,407.58
					16,439,788.23	0.00	0.00	16,439,788.23	8,234,104.65	1,767,276.00	0.00	0.00	6,438,407.58
งบกำไร: 90000					16,439,788.23	0.00	0.00	16,439,788.23	8,234,104.65	1,767,276.00	0.00	0.00	6,438,407.58
งบกำไรขาดทุนรวม: 9000					16,439,788.23	0.00	0.00	16,439,788.23	8,234,104.65	1,767,276.00	0.00	0.00	6,438,407.58

รายงานใช้ไปและสั่งซื้อประจำเดือน

ประเภทรายจ่าย	ตุลาคม 2565	พฤศจิกายน 2565	ธันวาคม 2565	มกราคม 2566	กุมภาพันธ์ 2566
ค่าจ้างบุคลากร	174,000.00	174,000.00	174,000.00	174,000.00	238,800.00
ค่าตอบแทน	24,680.00	18,500.00	62,690.00	80,420.00	27,685.00
ค่าใช้จ่าย	549,712.08	172,492.00	11,720.00	30,475.00	259,983.00
ค่าพัฒนาบุคลากร	51,390.00	78,145.75	16,828.00	43,166.00	35,172.00
ค่าวัสดุ	-	65,690.00	19,600.00	8,250.00	-
ค่าสาธารณูปโภค	-	2,341.00	735.00	407.00	760.00
ครุภัณฑ์	-	90,590.00	49,980.00	-	498,600.00
อุดหนุนการจัดการศึกษา	226,353.00	567,930.00	851,477.00	699,090.00	533,597.00
รวม	1,026,135.08	1,169,688.75	1,187,030.00	1,035,808.00	1,594,597.00

รายงานใช้ไปและสั่งซื้อประจำเดือน

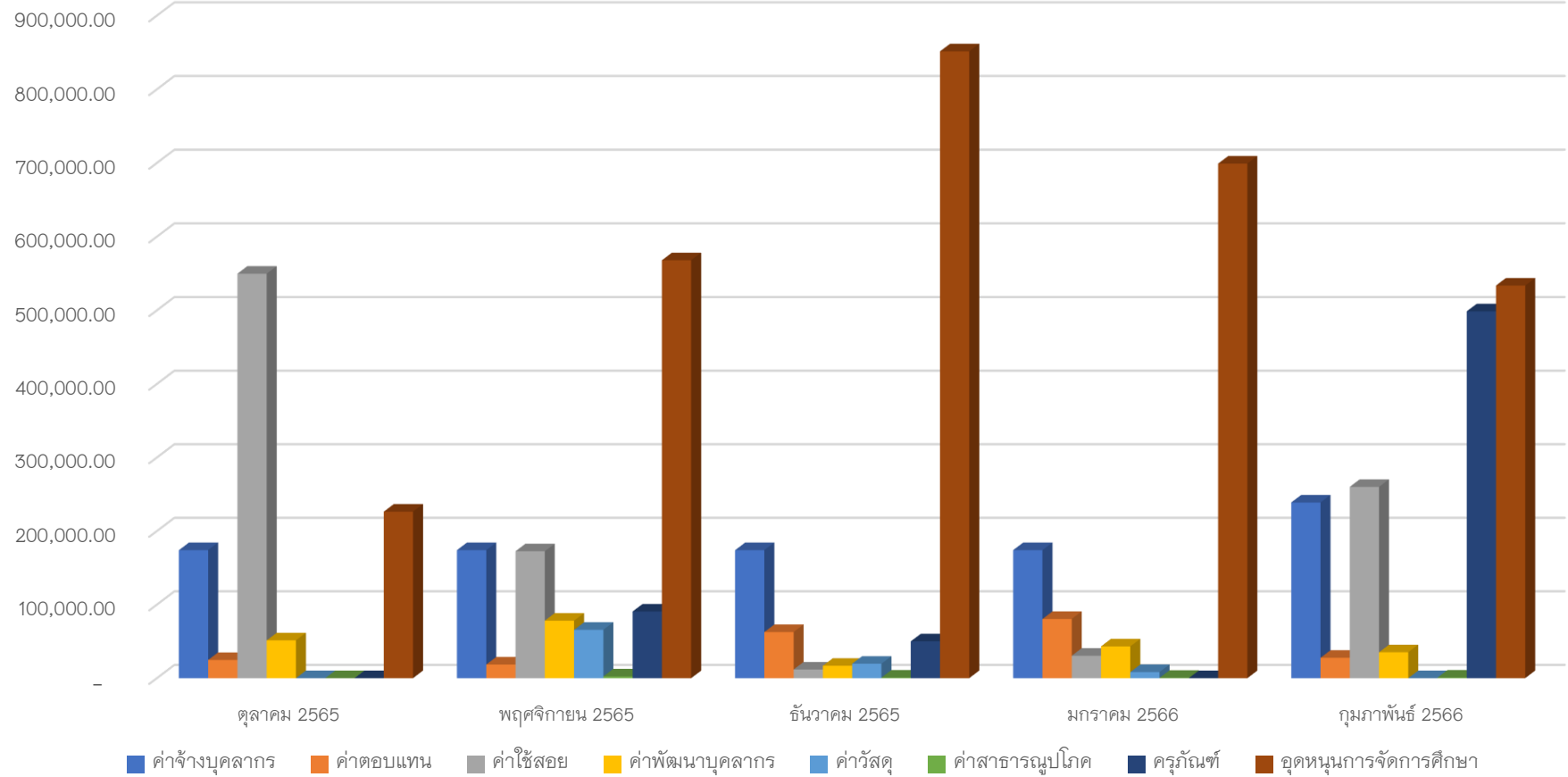

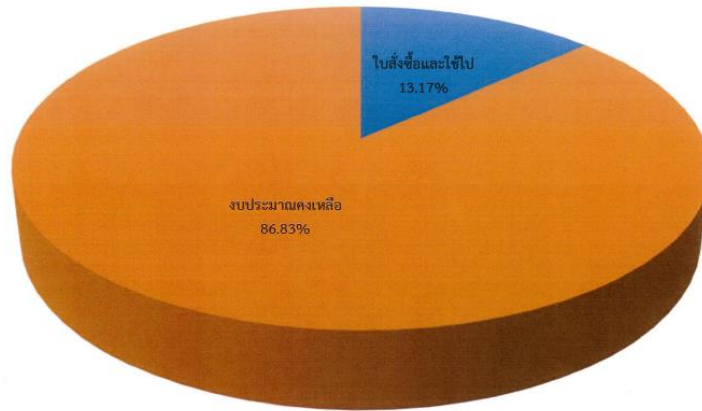

รายการ	จำนวนเงิน	คิดเป็นเปอร์เซ็นต์
งบประมาณตั้งต้น	45,641,871.97	
รวมงบประมาณทั้งสิ้น	45,641,871.97	100.00
งบประมาณใบสั่งซื้อ(ระหว่างเบิก)	2,874,171.75	6.30
งบประมาณใช้ไป	3,139,087.08	6.88
งบประมาณใช้จริงและมูลค่าใบสั่งซื้อ	6,013,258.83	13.17
งบประมาณคงเหลือ	39,628,613.14	86.83

เอกสารประกอบวาระการประชุมที่ 1.3.3



รายงานการประชุม

ฝ่ายบริหาร สำนักงานคณะแพทยศาสตร์ ครั้งที่ 2/2566

วันพุธที่ 8 กุมภาพันธ์ 2566 เวลา 13.30 น. เป็นต้นไป

ณ ห้องประชุมชมพูปันธุ์ทิพย์ ชั้น 2 โรงพยาบาลมหาวิทยาลัยพะเยา

รายนามผู้เข้าร่วมประชุมที่เข้าประชุม ณ ห้องประชุมชมพูปันธุ์ทิพย์

- | | |
|-----------------------------------|--|
| 1. นายแพทย์สุทธิวัฒน์ เจียมตระกูล | รองคณบดีฝ่ายบริหาร |
| 2. นายแพทย์ธนู ตั้งศรีเจริญ | ผู้ช่วยคณบดีฝ่ายนโยบายและพัฒนาคุณภาพองค์กร |
| 3. นายศรัณยู พิชัยยา | รักษาการแทนหัวหน้าสำนักงานคณะแพทยศาสตร์ |
| 4. นายพัฒน์พงศ์ สมุทรหล้า | รักษาการแทนหัวหน้ากลุ่มงานอำนวยการ |
| 5. นายณัฐพงษ์ กิพงษ์ | นักวิเคราะห์นโยบายและแผน |
| 6. นางสาวไมพร ใหม่ไชยา | นักวิชาการคอมพิวเตอร์ |
| 7. นางสาวณิรัชดา วันมहाชัย | เจ้าหน้าที่บริหารงานทั่วไป |
| 8. นางสาวภัทราพร ชาญวณังกูร | เจ้าหน้าที่บริหารงานทั่วไป |
| 9. นางสาวปิยะฉัตร พิชัยยา | เจ้าหน้าที่บริหารงานทั่วไป |
| 10. นางสาววนิดรา หนูตอ | บุคลากร |
| 11. นางสาวณัฐกานต์ นันทโกติน | นักวิชาการพัสดุ |
| 12. นายทัศนพล อ่อนศรี | นักวิเคราะห์นโยบายและแผน |
| 13. นายต่อตระกูล พิธิษฐ์กุล | นักวิชาการการเงินและบัญชี |
| 14. นายศรราม ลาดปะละ | นักวิชาการคอมพิวเตอร์ |
| 15. นางสาววิศรา นนทศตนันท์ | นักวิชาการพัสดุ |

รายนามผู้ไม่ได้เข้าร่วมประชุม

- | | |
|---------------------------|-----------------------------------|
| 1. นายพิทักษ์ ตันนันทา | รักษาการแทนหัวหน้างานบริหารทั่วไป |
| 2. นางสาวชลิตา ยงยิ่ง | นักวิชาการการเงินและบัญชี |
| 3. นายณัฐวุฒิ เครืออินทร์ | พนักงานขับรถ |

เริ่มประชุมเวลา 13.35 น.

ระเบียบวาระที่ 1 เรื่องแจ้งเพื่อทราบ

ระเบียบวาระที่ 1.1 ประธาน แจ้งที่ประชุมทราบ

1.1.1 การแก้ไขเอกสารเบิกจ่ายของคณะแพทยศาสตร์ และ

สอบถามจำนวนสถิติการแก้ไขเอกสาร

นายแพทย์สุทธิวัฒน์ เจียมตระกูล ประธานในที่ประชุมฝ่ายบริหาร สำนักงานคณะแพทยศาสตร์ ได้สอบถามในที่ประชุม เรื่อง การแก้ไขเอกสารเบิกจ่ายของคณะฯ และสอบถามจำนวนสถิติการแก้ไขเอกสารดังกล่าว และมอบหมายงานการเงินดำเนินการสรุปสถิติการแก้ไขเอกสาร รายงานต่อที่ประชุมฝ่ายบริหารประจำทุกเดือน และรายงานต่อที่ประชุมคณะกรรมการประจำคณะฯ เนื่องจากอยากให้ลดข้อผิดพลาด เพื่อเป็นแนวทางในการพัฒนางานของฝ่ายบริหาร

มติที่ประชุม : รับทราบ

1.1.2 การรวบรวมเก็บ CV (Curriculum Vitae) ของอาจารย์

นายแพทย์สุทธิวัฒน์ เจียมตระกูล แจ้งในที่ประชุม เรื่อง การรวบรวมเก็บ CV (Curriculum Vitae) ของอาจารย์ เนื่องจากนายแพทย์สรวิศ บุญญสิทธิ์ ผู้อำนวยการโรงพยาบาลมหาวิทยาลัยพะเยา ขอความช่วยเหลือทางฝ่ายบริหารของคณะฯ ช่วยเก็บรวบรวม CV ของอาจารย์ แล้วนำขึ้นเว็บไซต์ของคณะฯ โดยมอบหมายงานบุคลากรเป็นผู้รวบรวม ให้แล้วเสร็จภายในวันจันทร์ที่ 27 มีนาคม 2566

มติที่ประชุม : รับทราบ

1.1.3 งดกิจกรรมในวันผู้สูงอายุไทย “Med-UP Day of Ageing”

นายแพทย์สุทธิวัฒน์ เจียมตระกูล แจ้งในที่ประชุม ขอความร่วมมือบุคลากรทุกท่านงดกิจกรรมในวันผู้สูงอายุไทย “Med-UP Day of Ageing” วันที่ 28 เมษายน 2566 ณ โรงพยาบาลคณะแพทยศาสตร์ มหาวิทยาลัยพะเยา (ชั้น 1 อาคารวิเคราะห์โรค) ตั้งแต่เวลา 8.00 – 15.30 น.

มติที่ประชุม : รับทราบ

ระเบียบวาระที่ 1.2 ฝ่ายเลขานุการ แจ้งให้ที่ประชุมทราบ

-ไม่มี-

ระเบียบวาระที่ 1.3 งานการเงิน แจ้งให้ที่ประชุมทราบ

1.3.1 รายงานการเบิก-จ่าย และงบประมาณคงเหลือ เงินงบประมาณ รายได้ ประจำเดือนกุมภาพันธ์ 2566

นายต่อตระกูล พิสิษฐ์กุล นักวิชาการการเงินและบัญชี รายงานการเบิก-จ่าย และงบประมาณคงเหลือ เงินงบประมาณรายได้ ประจำเดือนกุมภาพันธ์ 2566 สรุปงบประมาณคงเหลือ ณ วันที่ 28 กุมภาพันธ์ 2566 เป็นจำนวนเงินทั้งสิ้น 1,997,468.97 บาท (เอกสารแนบประกอบวาระที่ 1.3.1)

มติที่ประชุม : รับทราบ

1.3.2 รายงานการเบิก-จ่าย และรายงานงบประมาณคงเหลือ เงินโครงการผลิตแพทย์เพื่อชาวชนบท (CPIRD) ประจำเดือนกุมภาพันธ์ 2566

นายต่อตระกูล พิสิษฐ์กุล นักวิชาการการเงินและบัญชี รายงานการเบิก-จ่าย และรายงานงบประมาณคงเหลือ เงินโครงการผลิตแพทย์เพื่อชาวชนบท (CPIRD) ประจำเดือนกุมภาพันธ์ 2566 สรุปงบประมาณคงเหลือ ณ วันที่ 28 กุมภาพันธ์ 2566 เป็นจำนวนเงินทั้งสิ้น 39,628,613.14 บาท (เอกสารแนบประกอบวาระที่ 1.3.2)

นายต่อตระกูล พิสิษฐ์กุล นักวิชาการการเงินและบัญชี รายงานต่อที่ประชุมเรื่องยอดรวมใบสั่งซื้อและใช้ไปของงบประมาณคงเหลือ เงินโครงการผลิตแพทย์เพื่อชาวชนบท (CPIRD) ประจำเดือนกุมภาพันธ์ 2566 เป็นจำนวนเงินทั้งสิ้น 1,594,597.00 บาท

มติที่ประชุม : รับทราบ

ระเบียบวาระที่ 1.4 งานนโยบายและแผน แจ้งให้ที่ประชุมทราบ

1.4.1 สรุปความก้าวหน้าการดำเนินงานโครงการตามแผนปฏิบัติการ ประจำปีงบประมาณ 2566

นายณัฐพงษ์ กีพงษ์ นักวิเคราะห์นโยบายและแผน รายงานต่อที่ประชุมฝ่ายบริหาร สำนักงานคณะแพทยศาสตร์ เรื่อง สรุปความก้าวหน้าการดำเนินงานโครงการตามแผนปฏิบัติการ ประจำปีงบประมาณ 2566 ประจำเดือนมีนาคม 2566 แบ่งเป็น 4 ยุทธศาสตร์ (เอกสารแนบประกอบวาระที่ 1.4.1)

นายแพทย์สุทธิวัฒน์ เจียมตระกูล กล่าวในที่ประชุม เรื่อง โครงการของฝ่ายบริหารตามยุทธศาสตร์ที่ 4 มีรายละเอียดดังนี้

- โครงการสืบสานประเพณีสงกรานต์ รดน้ำดำหัว คณะแพทยศาสตร์ ประจำปี 2566 กำหนดการจัดโครงการในวันอังคารที่ 11 เมษายน 2566 ณ ลานชั้น 2 โรงพยาบาลมหาวิทยาลัยพะเยา โดยมอบหมายให้นายศรีณัฐ พิชัยยา รักษาการแทนหัวหน้าสำนักงานคณะแพทยศาสตร์ เป็นผู้รับผิดชอบและประสานงานกับนายพัฒน์พงศ์ สมุทรหล้า รักษาการแทนหัวหน้ากลุ่มงานอำนวยการ โรงพยาบาลมหาวิทยาลัยพะเยา

- โครงการพัฒนาคุณภาพองค์กร (OD) กำหนดให้จัดในวันที่ 1-5 มิถุนายน 2566 ณ จังหวัดภูเก็ต โดยมอบหมายงานบุคลากร นายพิทักษ์ ตันนันทา ดำเนินการเริ่มสำรวจรายชื่อผู้ที่สามารถเข้าร่วมโครงการดังกล่าวได้

- โครงการปฐมนิเทศบุคลากรใหม่ ประจำปี 2566 จะจัดโครงการทั้งหมด 2 วัน โดยมอบหมายให้งานบุคลากรดำเนินการเชิญเจ้าหน้าที่จากกองการเจ้าหน้าที่ มหาวิทยาลัยพะเยา เป็นวิทยากร รายละเอียดดังนี้

1. วันที่ 6 มิถุนายน 2566 เป็นการปฐมนิเทศ Intern (แพทย์สายสนับสนุน)

2. วันที่ 10 กรกฎาคม 2566 เป็นการปฐมนิเทศอาจารย์ใหม่

มติที่ประชุม : รับทราบ

1.4.2 สรุปผลการดำเนินงาน ผูกอบรม/สัมมนา/ศึกษาดูงานภายนอก ประจำเดือนกุมภาพันธ์

นายทัศนพล อ่อนศรี นักวิเคราะห์นโยบายและแผน รายงานต่อที่ประชุมฝ่ายบริหาร สำนักงานคณะแพทยศาสตร์ เรื่อง สรุปผลการดำเนินงาน ผูกอบรม สัมมนา และศึกษาดูงานภายนอก ประจำเดือนกุมภาพันธ์ (เอกสารแนบประกอบวาระที่ 1.4.2) ดังนี้

1. สายวิชาการ สาขาแพทยศาสตร์ จำนวนที่เดินทางไป 4 คน
2. สายวิชาการ สาขาปฏิบัติการฉุกเฉินการแพทย์ จำนวนที่เดินทางไป 1 คน
3. สายสนับสนุน สาขาแพทยศาสตร์ จำนวนที่เดินทางไป 1 คน
4. บุคลากรสายสนับสนุน จำนวนที่เดินทางไป 0 คน

มติที่ประชุม : รับทราบ

ระเบียบวาระที่ 1.5 งานพัสดุ แจ้งให้ที่ประชุมทราบ

1.5.1 ขอความเห็นชอบแผนการจัดซื้อจัดจ้าง ประจำปีงบประมาณ พ.ศ.

2566 เพิ่มเติม (ครั้งที่ 7)

นางสาวณัฐกานต์ นันทโกติน นักวิชาการพัสดุ แจ้งต่อที่ประชุมฝ่ายบริหาร เรื่อง ขอความเห็นชอบแผนการจัดซื้อจัดจ้าง ประจำปีงบประมาณ พ.ศ. 2566 เพิ่มเติม (ครั้งที่ 7) ณ วันที่ 1 มีนาคม 2566 จ้างเหมาขนย้ายครุภัณฑ์ (ห้อง LAB และห้อง Fitness) จำนวน 1 งาน ด้วยวิธีเฉพาะเจาะจง วงเงิน 120,000 บาท (เอกสารแนบประกอบวาระที่ 1.5.1)

มติที่ประชุม : รับทราบ

1.5.2 ขอความเห็นชอบแผนการจัดซื้อจัดจ้าง ประจำปีงบประมาณ พ.ศ.

2566 เพิ่มเติม (ครั้งที่ 8)

นางสาวณัฐกานต์ นันทโกติน นักวิชาการพัสดุ แจ้งต่อที่ประชุมฝ่ายบริหาร เรื่อง ขอความเห็นชอบแผนการจัดซื้อจัดจ้าง ประจำปีงบประมาณ พ.ศ. 2566 เพิ่มเติม (ครั้งที่ 8) ณ วันที่ 7 มีนาคม 2566 ปรับปรุงห้องพักอาจารย์ จำนวน 1 งาน ด้วยวิธีเฉพาะเจาะจง วงเงิน 160,000 บาท (เอกสารแนบประกอบวาระที่ 1.5.2)

นางสาวปิยะฉัตร พิชัยยา เจ้าหน้าที่บริหารทั่วไป ผู้รับผิดชอบ โครงการปรับปรุงห้องพักอาจารย์ ตึกพิเคราะห์และบำบัดโรค แจ้งต่อที่ประชุม ณ ตอนนี้งานออกแบบและก่อสร้างสำนักอธิการบดี กำลังดำเนินการตรวจแบบรูปรายการและราคากลาง

มติที่ประชุม : รับทราบ

1.5.3 รายงานความคืบหน้าการจัดซื้อจัดจ้าง

นางสาวณัฐกานต์ นันทโกติน นักวิชาการพัสดุ รายงานต่อที่ประชุมฝ่ายบริหาร สำนักงานคณะแพทยศาสตร์ เรื่อง รายงานความคืบหน้าการจัดซื้อจัดจ้าง มีจำนวน 16 รายการ (เอกสารแนบประกอบวาระที่ 1.5.3) ดังนี้

1. เช่ารถตู้ 12 ที่นั่ง (พร้อมพนักงานขับรถ) 1 รายการ ส่งมอบเรียบร้อยแล้ว และรอขนส่งตรวจ
2. เช่ารถตู้ 12 ที่นั่ง 1 รายการ ส่งมอบเรียบร้อยแล้ว และรอขนส่งตรวจ
3. จัดซื้อวัสดุน้ำมันเชื้อเพลิง 1 รายการ ขออนุมัติเรียบร้อยแล้ว
4. โอนครุภัณฑ์ให้คณะสาธารณสุขศาสตร์ 4,780 รายการ ลงใบเบิกครุภัณฑ์ในระบบ AX โดยกำหนดให้แล้วเสร็จภายในวันที่ 1 พฤษภาคม 2566
5. จัดซื้อครุภัณฑ์วิทยาศาสตร์ 1 รายการ ส่งเบิกกองคลังเรียบร้อยแล้ว
6. จัดซื้อวัสดุวิทยาศาสตร์และการแพทย์ 12 รายการ ส่งเบิกกองคลังเรียบร้อยแล้ว

7. จัดจ้างทำเสื้อสำหรับผู้เข้าร่วมโครงการพัฒนาอาจารย์และการจัดการศึกษา แบบมีออาชีพ 40 ตัว ส่งเบิกกองคลังเรียบร้อย
8. จัดซื้อครุภัณฑ์สำนักงาน 3 รายการ ส่งเบิกกองคลังเรียบร้อย
9. จัดซื้อครุภัณฑ์วิทยาศาสตร์ 5 รายการ ส่งเบิกกองคลังเรียบร้อย
10. จัดซื้อครุภัณฑ์วิทยาศาสตร์และการแพทย์ 1 รายการ มพ.กค.02
11. จัดซื้อวัสดุวิทยาศาสตร์และการแพทย์ 157 รายการ มพ.กค.02
12. จัดซื้อวัสดุวิทยาศาสตร์และการแพทย์ 7 รายการ มพ.กค.02
13. จัดจ้างทำของแจกโครงการ Pre-clinic (ชุดฝึกปฏิบัติการ) 57 ตัว รอออกใบตรวจรับพัสดุ
14. จัดจ้างตกแต่งสถานที่ 1 รายการ รอออกใบตรวจรับพัสดุ
15. จัดซื้อครุภัณฑ์การศึกษา 6 รายการ ขออนุมัติแต่งตั้งคณะกรรมการกำหนดราคาากลางและกำหนดร่างขอบเขตงาน (TOR)
16. จัดซื้อครุภัณฑ์วิทยาศาสตร์ 3 รายการ ขออนุมัติแต่งตั้งคณะกรรมการกำหนดราคาากลางและกำหนดร่างขอบเขตงาน (TOR)

มติที่ประชุม : รับทราบ

ระเบียบวาระที่ 1.6 งานการบุคลากร (HR) แจ้งให้ที่ประชุมทราบ

1.6.1 รายงานผลการดำเนินงาน งานบุคลากร สำนักงานคณะแพทยศาสตร์ ข้อมูล ณ เดือนมีนาคม 2566

นางสาววนิดรา หนูตอ ฝ่ายบุคลากร รายงานผลการดำเนินงานบุคลากร ประจำเดือนต่อที่ประชุมฝ่ายบริหาร สำนักงานคณะแพทยศาสตร์ รายละเอียดตั้งเอกสารแนบ

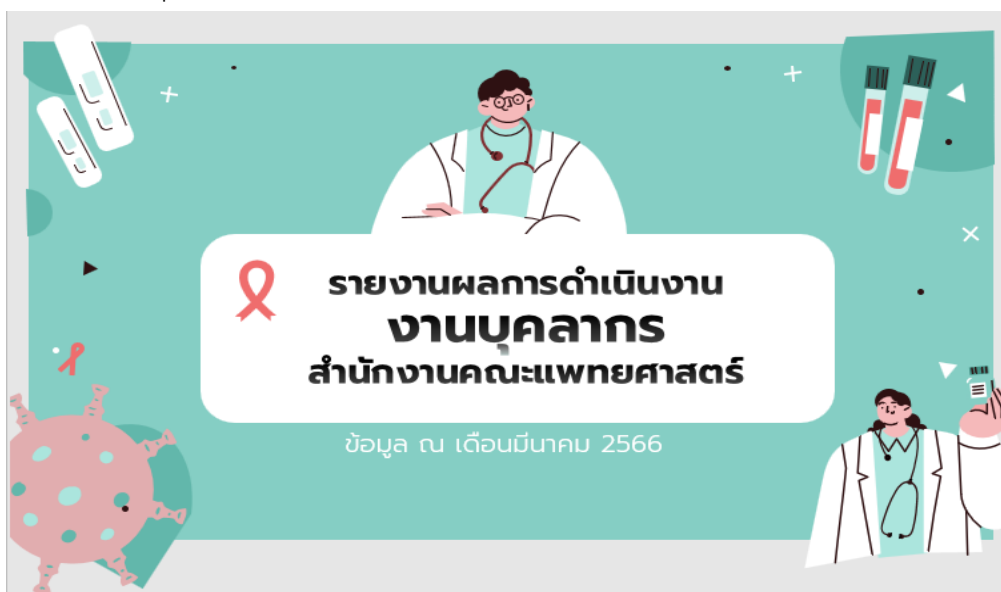

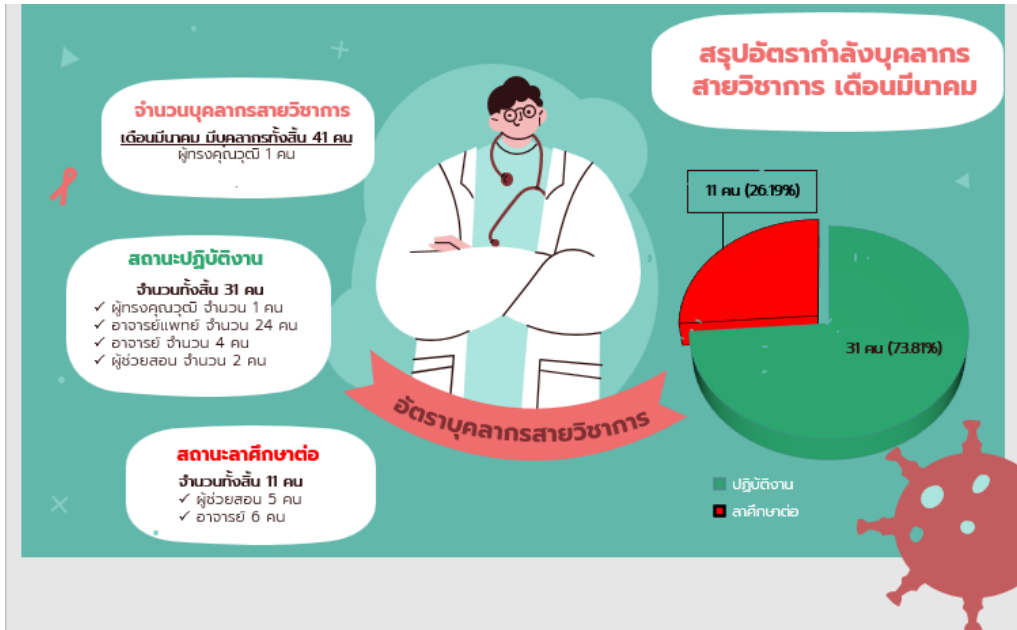

สรุปอัตรากำลังคณะแพทยศาสตร์ สายสนับสนุน

ตำแหน่ง	ประเภทพนักงาน	จำนวน	สาคัดย่อ	ปฏิบัติงานจริง	รวม
นายแพทย์	พนักงานมหาวิทยาลัย	21	10	11	21
นักจิตวิทยา	ลูกจ้างชั่วคราว คณะ	1	0	1	1
นักวิจัย	ลูกจ้างชั่วคราว คณะ	0	0	0	0
ผู้ช่วยวิจัย	ลูกจ้างชั่วคราว คณะ	1	0	1	1
เจ้าหน้าที่บริหารงานทั่วไป	พนักงานมหาวิทยาลัย	1	0	1	3
	ลูกจ้างชั่วคราว คณะ	2	0	2	
นักวิชาการศึกษา	พนักงานมหาวิทยาลัย	6	0	6	11
	ลูกจ้างชั่วคราว มว.	1	0	1	
	ลูกจ้างชั่วคราว คณะ	4	0	4	
นักศึกษาศาสตร์	พนักงานมหาวิทยาลัย	2	0	2	2
นักวิเคราะห์นโยบายและแผน	พนักงานมหาวิทยาลัย	1	0	1	2
	ลูกจ้างชั่วคราว คณะ	1	0	1	
นักวิชาการคอมพิวเตอร์	พนักงานมหาวิทยาลัย	1	0	1	2
	ลูกจ้างชั่วคราว คณะ	1	0	1	
บุคลากร	พนักงานมหาวิทยาลัย	1	0	1	2
	ลูกจ้างชั่วคราว คณะ	1	0	1	
นักวิชาการเงินและบัญชี	พนักงานมหาวิทยาลัย	1	0	1	2
	ลูกจ้างชั่วคราว คณะ	1	0	1	
นักวิชาการพัสดุ	ลูกจ้างชั่วคราว คณะ	2	0	2	2
พยาบาล	พนักงานมหาวิทยาลัย	1	0	1	1
พนักงานขับรถยนต์	ลูกจ้างชั่วคราว คณะ	1	0	1	1
รวม			10	41	51

รายงานบุคลากรกลับเข้าปฏิบัติงาน (1-7 มิถุนายน 2566)

สายวิชาการ 6 ราย (อาจารย์/ผู้ช่วยสอน)

1. นพ.ชานนท์ ฟ้าภิรมย์ไธ
2. นพ.ภราดร วาณิชขจร
3. นพ.วรวิทย์ แดนเขตต์
4. พ.ญ.สิโรชนี สติตเลิศกุล
5. นพ.ภาษา สุขสอน
6. น.ส.เพ็ญพรรณ รัตนทะษา

สายสนับสนุน 4 ราย (นายแพทย์)

1. พญ.อรอนงค์ มาลา
2. นพ.นิติภูมิ ปินสิน
3. นพ.สิริวัฒน์ สุนทรชัยยะ
4. นพ.ธนกร ศรีริยศ





รายงานบุคลากร สายสนับสนุน (ลาออก)

แพทย์หญิงแอนเจลา ดวงจิตรี
พนักงานมหาวิทยาลัยสายสนับสนุน ตำแหน่ง นายแพทย์
ขอลาออกจากพนักงานมหาวิทยาลัย เนื่องจากปัญหา
ด้านสุขภาพต้องพักรักษาตัว

มีผลตั้งแต่วันที่ 1 มิถุนายน 2566

รายงานบุคลากร สายสนับสนุน (ลาออก)

นายอภิสิทธิ์ ศรีรักษา
ขอลาออกจากพนักงานมหาวิทยาลัย
สายสนับสนุน ตำแหน่ง นักวิทยาศาสตร์
เนื่องจากสอบได้เป็นอาจารย์ สังกัดวิทยาลัยเชียงราย

มีผลตั้งแต่วันที่ 1 เมษายน 2566





มติที่ประชุม : รับทราบ

ระเบียบวาระที่ 1.7 งานเทคโนโลยีสารสนเทศ แจ้งให้ที่ประชุมทราบ

1.7.1 สถิติเรื่องร้องเรียนการทุจริตและประพฤติมิชอบ ประจำปีการศึกษา

2566

นางสาวชไมพร ไหมไชยา นักวิชาการคอมพิวเตอร์ รายงานต่อที่ประชุมฝ่ายบริหาร สำนักงานคณะแพทยศาสตร์ เรื่อง สถิติเรื่องร้องเรียนการทุจริตและประพฤติมิชอบ คณะแพทยศาสตร์ มหาวิทยาลัยพะเยา ประจำปีการศึกษา 2566 (ช่องทางออนไลน์) ในเดือนกุมภาพันธ์และ มีนาคม 2566 ไม่มีเรื่องร้องเรียน (เอกสารแนบประกอบวาระที่ 1.7.1)

มติที่ประชุม : รับทราบ

1.7.2 ฐานข้อมูล Osmosis

นายแพทย์ธนู ตั้งศรีเจริญ ผู้ช่วยคณบดีฝ่ายนโยบายและพัฒนาคุณภาพองค์กร กล่าวในที่ประชุม เรื่อง ฐานข้อมูล Osmosis ให้ทำหนังสือขอเปิดอีเมลล์กลางเพิ่มแบบรายปีจาก มหาวิทยาลัยพะเยา โดยแบ่งให้นักศึกษาหลักสูตรแพทยศาสตรบัณฑิต 20 แอคเคาท์ ชั้นปีละ 10 แอคเคาท์ ส่วนหลักสูตรวิทยาศาสตรบัณฑิต สาขาวิชาปฏิบัติการฉุกเฉินการแพทย์ 10 แอคเคาท์ ชั้นปีละ 5 แอคเคาท์ โดยมอบหมายให้งานเทคโนโลยีและสารสนเทศดำเนินการ (เอกสารแนบประกอบวาระที่ 1.7.2)

มติที่ประชุม : รับทราบ

1.7.3 ฐานข้อมูล Access

นายแพทย์ธนู ตั้งศรีเจริญ ผู้ช่วยคณบดีฝ่ายนโยบายและพัฒนาคุณภาพองค์กร กล่าวในที่ประชุม เรื่อง ฐานข้อมูล Access นี้ คณะแพทยศาสตร์ซื้อฐานข้อมูลดังกล่าว แต่สามารถใช้ได้ทั้งมหาวิทยาลัย และมีผู้ใช้งานน้อย ซึ่งทางมหาวิทยาลัยไม่ซื้อฐานข้อมูลนี้แล้ว ทางคณะฯ ไม่ควรต่อสัญญาหรือไม่ (เอกสารแนบประกอบวาระที่ 1.7.3)

นายแพทย์สุทธิวัฒน์ เจียมตระกูล รองคณบดีฝ่ายบริหาร กล่าวในที่ประชุม ฝ่ายบริหาร เนื่องจากฐานข้อมูล Access จะหมดสัญญา ในวันที่ 30 มิถุนายน 2566 ให้นำเรื่องนี้เข้าที่ประชุมคณะกรรมการประจำคณะฯ เพื่อถามมติในที่ประชุม เรื่อง การต่อสัญญาฐานข้อมูล Access

มติที่ประชุม : รับทราบ

1.7.4 รายงานผลการดำเนินงานเทคโนโลยีสารสนเทศประจำเดือน

นายศรธรรม ลาตปะละ นักวิชาการคอมพิวเตอร์ รายงานต่อที่ประชุมฝ่ายบริหาร สำนักงานคณะแพทยศาสตร์ เรื่อง ครุภัณฑ์คอมพิวเตอร์ ที่ได้รับมอบหมายมาในเดือน กุมภาพันธ์ 2566 อยู่ในขั้นตอนการส่งแก้ไขใบเสนอราคา โดยแยกครุภัณฑ์คอมพิวเตอร์เป็น 2 แบบ คือ ครุภัณฑ์สำนักงานและวัสดุสำนักงาน (เอกสารแนบประกอบวาระที่ 1.7.4)

นายแพทย์สุทธิวัฒน์ เจียมตระกูล กล่าวขอสรุปจำนวนห้องเรียนทั้งหมดของทางคณะแพทยศาสตร์ โดยมอบหมายรักษาการแทนหัวหน้าสำนักงานคณะแพทยศาสตร์ เป็นผู้รับผิดชอบ เพื่อนำมาประกอบการตัดสินใจในการจัดซื้อจัดจ้างครุภัณฑ์คอมพิวเตอร์ พร้อมนำเรื่องดังกล่าวเข้าที่ประชุมคณะกรรมการประจำคณะฯ

มติที่ประชุม : รับทราบ

ระเบียบวาระที่ 2 เรื่อง เพื่อพิจารณารับรองรายงานการประชุม

ระเบียบวาระที่ 2.1 พิจารณารับรองรายงานการประชุมฝ่ายบริหาร สำนักงานคณะแพทยศาสตร์ ครั้งที่ 2/2566 เมื่อวันที่ 8 กุมภาพันธ์ 2566

ตามที่ฝ่ายบริหาร ได้มีการประชุมฝ่ายบริหาร สำนักงานคณะแพทยศาสตร์ ครั้งที่ 2/2566 เมื่อวันที่ 8 กุมภาพันธ์ 2566 เวลา 13.30 น. เป็นต้นไป ณ ห้องประชุมพูนทรัพย์ ชั้น 2 โรงพยาบาลมหาวิทยาลัยพะเยา

มติที่ประชุม : รับรองรายงานการประชุม โดยไม่มีการแก้ไข

ระเบียบวาระที่ 3 เรื่องสืบเนื่อง

- ไม่มี

ระเบียบวาระที่ 4 เรื่อง เสนอเพื่อพิจารณา

- ไม่มี

ระเบียบวาระที่ 5 เรื่อง อื่น ๆ

5.1.1 ขอเปิดรับสมัครตำแหน่งอาจารย์ Paramedic วุฒิปริญญาตรี

นางสาววนิดรา หนูตอ งานบุคลากร แจ้งต่อที่ประชุมฝ่ายบริหาร หากเป็นไปได้ตามเงื่อนไขของมหาวิทยาลัยพะเยานั้น การเปิดรับสมัครตำแหน่งอาจารย์ ต้องเปิดรับสมัครวุฒิปริญญาเอกก่อน เป็นลำดับแรก หากไม่มีผู้มาสมัคร ทางคณะฯ ต้องทำหนังสือขออนุมัติสาขาขาดแคลน คือ วุฒิปริญญาโท หากประกาศรับสมัครแล้ว ยังไม่มีผู้มาสมัครอีก ทางคณะฯ จะสามารถเปิดรับวุฒิปริญญาตรีได้

มติที่ประชุม : รับทราบ

5.1.2 หนังสือขอตำแหน่งทดแทนนักวิทยาศาสตร์ (นายอภิสิทธิ์ ศรีรักษา)

หนังสือขอตำแหน่งทดแทนต้องรวมมหาวิทยาลัยพะเยาออกคำสั่ง เรื่อง ให้พนักงานมหาวิทยาลัยพะเยา ราย นายอภิสิทธิ์ ศรีรักษา ตำแหน่ง นักวิทยาศาสตร์ ออกจากงาน ส่งมาทางคณะฯ งานบุคลากรของคณะฯ จึงจะสามารถดำเนินการนำคำสั่งดังกล่าวอ้างถึง เพื่อทำหนังสือขออนุมัติตำแหน่งทดแทนไปยังกองการเจ้าหน้าที่

มติที่ประชุม : รับทราบ

5.1.3 ประกาศค่าใบประกอบวิชาชีพ Paramedic

เนื่องจากคณะแพทยศาสตร์ไม่มีประกาศใน เรื่อง เงิน พ.ต.ส. (เงินเพิ่มสำหรับตำแหน่งที่มีเหตุพิเศษของผู้ปฏิบัติงานด้านการสาธารณสุข) ของ paramedic ทำให้ไม่ได้รับค่าตอบแทนใบประกอบวิชาชีพ แต่สามารถทำได้ คือ ต้องแก้ไขตัวประกาศเดิมของปี 2565 หรือร่างประกาศใหม่ของคณะฯ ซึ่งสามารถดูตัวอย่างได้จากของโรงพยาบาลมหาวิทยาลัยพะเยา

นายแพทย์สุทธิวัฒน์ เจียมตระกูล มอบหมายให้งานบุคลากร หาประกาศของสาธารณสุข เรื่องใบประกาศ พ.ต.ส. (เงินเพิ่มสำหรับตำแหน่งที่มีเหตุพิเศษของผู้ปฏิบัติงานด้านการสาธารณสุข) ของ Paramedic เพิ่มเติม

มติที่ประชุม : รับทราบ

5.1.4 เงื่อนไขมหาวิทยาลัย กรณีศึกษาต่อของผู้ช่วยสอน paramedic

ประกาศคุณสมบัติการรับสมัคร ตำแหน่ง ผู้ช่วยสอน ทางมหาวิทยาลัยพะเยา ไม่ได้กำหนดหรือระบุผู้สมัครว่า ภายใน 1 – 2 ปี จะมีการส่งผู้ช่วยสอนไปศึกษาต่อ แต่เนื่องจากตำแหน่ง ผู้ช่วยสอนเป็นตำแหน่งพนักงานมหาวิทยาลัย สายวิชาการ หากลาศึกษาต่ออาจมีแนวทางพิจารณา การลาศึกษาต่อ ดังนี้

1. ทำเรื่องลาศึกษาต่อ ขั้นตอนเหมือนกับตำแหน่ง อาจารย์ แต่ต้องกลับไปย้อนดูว่า ระบุในประกาศรับสมัครไว้หรือไม่
2. การลาศึกษาต่อจะใช้บางส่วนไหนในการส่งไปศึกษาต่อ อาจต้องคุยกับทาง การเงินและบัญชี เช่น ใช้บางส่วนตัวหรือของหน่วยงาน
3. ปัจจุบันหากผู้ช่วยสอนลาศึกษาต่อ ผู้ใดจะเป็นผู้รับช่วงต่อภาระงานของผู้ช่วย สอน หรืออาจต้องเปิดรับสมัครบุคลากรเพิ่มก่อนที่ผู้ช่วยสอนจะลาศึกษาต่อ

มติที่ประชุม : รับทราบ

กำหนดให้จัดประชุมฝ่ายบริหาร สำนักงานคณะแพทยศาสตร์ ครั้งที่ 4/2566 ในวันพุธที่ 19 เมษายน 2566 เวลา 13.30 น. เป็นต้นไป ณ ห้องประชุมรวงผึ้ง ชั้น 2 โรงพยาบาล มหาวิทยาลัยพะเยา

ปิดการประชุม เวลา 15.40 น.



(นางสาวปิยะฉัตร พิชัยยา)

ผู้บันทึกการประชุม



(นายศรีณยู พิชัยยา)

ผู้ตรวจสอบรายงานการประชุม

เอกสารประกอบวาระการประชุมที่ 1.3.4



ประกาศคณะแพทยศาสตร์

เรื่อง กำหนดวันเสนอชื่อผู้สมควรดำรงตำแหน่งกรรมการสภามหาวิทยาลัยผู้ทรงคุณวุฒิ
ของมหาวิทยาลัยพะเยา (แทนตำแหน่งที่ว่างลง) และเสนอชื่อผู้สมควรดำรงตำแหน่งกรรมการ
สภามหาวิทยาลัยผู้ทรงคุณวุฒิ ของมหาวิทยาลัยพะเยา (แทนตำแหน่งที่ว่างลง)
ในกลุ่มสาขาวิชาด้านมนุษยศาสตร์และสังคมศาสตร์ ประจำหน่วยเสนอชื่อคณะแพทยศาสตร์

ตามประกาศคณะกรรมการสรรหากรรมการสภามหาวิทยาลัยผู้ทรงคุณวุฒิ
ของมหาวิทยาลัยพะเยา (แทนตำแหน่งที่ว่างลง) ฉบับที่ ๑/๒๕๖๖ เรื่อง หลักเกณฑ์ วิธีการและขั้นตอน
การสรรหากรรมการสภามหาวิทยาลัยผู้ทรงคุณวุฒิ ของมหาวิทยาลัยพะเยา (แทนตำแหน่งที่ว่างลง)
ข้อ ๑.๓ การเสนอชื่อฯ โดยส่วนงานตามมาตรา ๓๖ (๓) เสนอชื่อได้ส่วนงานละสองรายชื่อและดำเนินการ
ตามเอกสารแนบท้ายประกาศ หมายเลข ๔ จึงอาศัยอำนาจตามข้อ ๓๕ แห่งพระราชบัญญัติ
มหาวิทยาลัยพะเยา พ.ศ. ๒๕๕๓ ประกอบกับคำสั่งมหาวิทยาลัยพะเยา ที่ ๒๔๔๑/๒๕๖๔ ลงวันที่
๒๒ เมษายน พ.ศ. ๒๕๖๔ เรื่อง แต่งตั้งคณบดีคณะแพทยศาสตร์ มหาวิทยาลัยพะเยา จึงให้
ออกประกาศไว้ ดังนี้

ข้อ ๑ ประกาศฉบับนี้เรียกว่า “ประกาศคณะแพทยศาสตร์ เรื่อง กำหนดวันเสนอชื่อ
ผู้สมควรดำรงตำแหน่งกรรมการสภามหาวิทยาลัยผู้ทรงคุณวุฒิของมหาวิทยาลัยพะเยา (แทนตำแหน่ง
ที่ว่างลง) และเสนอชื่อผู้สมควรดำรงตำแหน่งกรรมการสภามหาวิทยาลัยผู้ทรงคุณวุฒิ
ของมหาวิทยาลัยพะเยา (แทนตำแหน่งที่ว่างลง) ในกลุ่มสาขาวิชาด้านมนุษยศาสตร์และสังคมศาสตร์
ประจำหน่วยเสนอชื่อคณะแพทยศาสตร์”

ข้อ ๒ ประกาศนี้มีผลบังคับใช้ตั้งแต่วันที่ ๑๖ มีนาคม พ.ศ. ๒๕๖๖ เป็นต้นไป

ข้อ ๓ กำหนดวันเสนอชื่อผู้สมควรดำรงตำแหน่งกรรมการสภามหาวิทยาลัย
ผู้ทรงคุณวุฒิ ของมหาวิทยาลัยพะเยา (แทนตำแหน่งที่ว่างลง) และเสนอชื่อผู้สมควรดำรงตำแหน่ง
กรรมการสภามหาวิทยาลัยผู้ทรงคุณวุฒิ ของมหาวิทยาลัยพะเยา (แทนตำแหน่งที่ว่างลง) ในกลุ่ม
สาขาวิชาด้านมนุษยศาสตร์และสังคมศาสตร์ ประจำหน่วยเสนอชื่อคณะแพทยศาสตร์ คือ วันจันทร์ ที่
๒๗ มีนาคม พ.ศ. ๒๕๖๖ เวลา ๐๙.๐๐ น. ถึง ๑๕.๐๐ น. ณ ลานอเนกประสงค์ทำเนียบคณบดี
คณะแพทยศาสตร์ ชั้น ๒ อาคาร OPD โรงพยาบาลมหาวิทยาลัยพะเยา โดยเสนอชื่อผู้สมควร
ดำรงตำแหน่งกรรมการ

สภามหาวิทยาลัยผู้ทรงคุณวุฒิ ของมหาวิทยาลัยพะเยา (แทนตำแหน่งที่ว่างลง) และเสนอชื่อผู้สมควรดำรงตำแหน่งกรรมการสภามหาวิทยาลัยผู้ทรงคุณวุฒิ ของมหาวิทยาลัยพะเยา (แทนตำแหน่งที่ว่างลง) ในกลุ่มสาขาวิชาด้านมนุษยศาสตร์และสังคมศาสตร์ จำนวนไม่เกินหนึ่งรายชื่อ

ข้อ ๔ ให้ผู้เสนอชื่อยื่นบัตรแสดงตน เช่น บัตรประจำตัวประชาชน บัตรประจำตัวพนักงานมหาวิทยาลัย หรือบัตรอื่นที่หน่วยราชการออกให้

ข้อ ๕ ให้คณบดีคณะแพทยศาสตร์เป็นผู้รักษากรให้เป็นไปตามประกาศนี้ ในกรณีที่มีปัญหาในการปฏิบัติตามประกาศนี้ ให้คณบดีคณะแพทยศาสตร์วินิจฉัยชี้ขาดและให้ถือเป็นที่สุด

ประกาศ ณ วันที่ ๑๓ มีนาคม พ.ศ. ๒๕๖๖



(ศาสตราจารย์ นายแพทย์สุกิจ พันธุ์พิมานมาศ)

คณบดีคณะแพทยศาสตร์

เอกสารประกอบวาระการประชุมที่ 1.3.5



ประกาศคณะแพทยศาสตร์

เรื่อง รายชื่อผู้มีสิทธิเสนอชื่อผู้สมควรดำรงตำแหน่งกรรมการสภามหาวิทยาลัยผู้ทรงคุณวุฒิ
ของมหาวิทยาลัยพะเยา (แทนตำแหน่งที่ว่างลง) และเสนอชื่อผู้สมควรดำรงตำแหน่งกรรมการสภา
มหาวิทยาลัยผู้ทรงคุณวุฒิ ของมหาวิทยาลัยพะเยา (แทนตำแหน่งที่ว่างลง) ในกลุ่มสาขาวิชาด้าน
มนุษยศาสตร์และสังคมศาสตร์

ตามประกาศคณะกรรมการสรรหากรรมการสภามหาวิทยาลัยผู้ทรงคุณวุฒิ
ของมหาวิทยาลัยพะเยา (แทนตำแหน่งที่ว่างลง) ฉบับที่ ๑/๒๕๖๖ เรื่อง หลักเกณฑ์ วิธีการและขั้นตอนการ
สรรหากรรมการสภามหาวิทยาลัยผู้ทรงคุณวุฒิ ของมหาวิทยาลัยพะเยา (แทนตำแหน่งที่ว่างลง) ข้อ ๑.๓
การเสนอชื่อฯ โดยส่วนงานตามมาตรา ๗ (๓) เสนอชื่อได้ส่วนงานละสองรายชื่อและดำเนินการ
ตามเอกสารแนบท้ายประกาศ หมายเลข ๔ จึงอาศัยอำนาจตามข้อ ๓๕ แห่งพระราชบัญญัติ
มหาวิทยาลัยพะเยา พ.ศ. ๒๕๕๓ ประกอบกับคำสั่งมหาวิทยาลัยพะเยา ที่ ๒๔๔๑/๒๕๖๔ ลงวันที่
๒๒ เมษายน พ.ศ. ๒๕๖๔ เรื่อง แต่งตั้งคณะบดีคณะแพทยศาสตร์ มหาวิทยาลัยพะเยา จึงให้ออกประกาศไว้
ดังนี้

ข้อ ๑ ประกาศฉบับนี้เรียกว่า “ประกาศคณะแพทยศาสตร์ เรื่อง รายชื่อผู้มีสิทธิเสนอ
ชื่อผู้สมควรดำรงตำแหน่งกรรมการสภามหาวิทยาลัยผู้ทรงคุณวุฒิ ของมหาวิทยาลัยพะเยา
(แทนตำแหน่งที่ว่างลง) และเสนอชื่อผู้สมควรดำรงตำแหน่งกรรมการสภามหาวิทยาลัยผู้ทรงคุณวุฒิ
ของมหาวิทยาลัยพะเยา (แทนตำแหน่งที่ว่างลง) ในกลุ่มสาขาวิชาด้านมนุษยศาสตร์และสังคมศาสตร์”

ข้อ ๒ ประกาศนี้มีผลบังคับใช้ตั้งแต่วันที่ ๑๖ มีนาคม พ.ศ. ๒๕๖๖ เป็นต้นไป

ข้อ ๓ รายชื่อผู้มีสิทธิเสนอชื่อผู้สมควรดำรงตำแหน่งกรรมการสภามหาวิทยาลัย
ผู้ทรงคุณวุฒิของมหาวิทยาลัยพะเยา (แทนตำแหน่งที่ว่างลง) และเสนอชื่อผู้สมควรดำรงตำแหน่ง
กรรมการสภามหาวิทยาลัยผู้ทรงคุณวุฒิของมหาวิทยาลัยพะเยา (แทนตำแหน่งที่ว่างลง) ในกลุ่ม
สาขาวิชาด้านมนุษยศาสตร์และสังคมศาสตร์ ส่วนงานคณะแพทยศาสตร์ ดังรายชื่อแนบท้ายประกาศนี้

ข้อ ๔ กรณีที่ไม่มีรายชื่อตามประกาศนี้ สามารถทักท้วง แก้ไข เพิ่มเติมรายชื่อได้
ภายในวันที่ ๒๓ มีนาคม พ.ศ. ๒๕๖๖

ข้อ ๕ ให้คณบดีคณะแพทยศาสตร์ เป็นผู้รักษาการให้เป็นไปตามประกาศนี้ ในกรณีที่มี
ปัญหาในการปฏิบัติตามประกาศนี้ ให้คณะกรรมการประจำคณะแพทยศาสตร์วินิจฉัยชี้ขาดและให้ถือ
เป็นที่สุด

ประกาศ ณ วันที่ ๑๗ มีนาคม พ.ศ. ๒๕๖๖



(ศาสตราจารย์ นายแพทย์สุกิจ พันธุ์พิมานมาศ)
คณบดีคณะแพทยศาสตร์

เอกสารประกอบวาระการประชุมที่ 1.3.6



คำสั่งคณะแพทยศาสตร์

ที่ ๐๐๑๕ / ๒๕๖๖

เรื่อง แต่งตั้งคณะกรรมการประจำหน่วยเสนอชื่อผู้สมควรดำรงตำแหน่งกรรมการสภามหาวิทยาลัย
ผู้ทรงคุณวุฒิ ของมหาวิทยาลัยพะเยา (แทนตำแหน่งที่ว่างลง)
ในกลุ่มสาขาวิชาด้านมนุษยศาสตร์และสังคมศาสตร์
ประจำคณะแพทยศาสตร์

ตามประกาศคณะกรรมการสรรหากรรมการสภามหาวิทยาลัยผู้ทรงคุณวุฒิ
ของมหาวิทยาลัยพะเยา (แทนตำแหน่งที่ว่างลง) ฉบับที่ ๑/๒๕๖๖ เรื่อง หลักเกณฑ์ วิธีการและขั้นตอน
การสรรหากรรมการสภามหาวิทยาลัยผู้ทรงคุณวุฒิ ของมหาวิทยาลัยพะเยา (แทนตำแหน่งที่ว่างลง)
ข้อ ๑.๓ การเสนอชื่อฯ โดยส่วนงานตามมาตรา ๗ (๓) เสนอชื่อได้ส่วนงานละสองรายชื่อและ
ดำเนินการตามเอกสารแนบท้ายประกาศ หมายเลข ๔ ข้อ ๓. ให้หัวหน้าส่วนงานตามมาตรา ๗ (๓)
แต่งตั้งคณะกรรมการประจำหน่วยเสนอชื่อผู้สมควรดำรงตำแหน่งกรรมการสภามหาวิทยาลัย
ผู้ทรงคุณวุฒิ ของมหาวิทยาลัยพะเยา (แทนตำแหน่งที่ว่างลง) โดยแต่งตั้งจากบุคลากรที่มีสิทธิเสนอชื่อ
ภายในส่วนงาน จำนวนไม่เกิน ๓ คน นั้น

เพื่อให้การดำเนินการสรรหาผู้สมควรดำรงตำแหน่งกรรมการสภามหาวิทยาลัย
ผู้ทรงคุณวุฒิ ของมหาวิทยาลัยพะเยา (แทนตำแหน่งที่ว่างลง) ในกลุ่มสาขาวิชาด้านมนุษยศาสตร์
และสังคมศาสตร์ เป็นไปด้วยความเรียบร้อย จึงอาศัยอำนาจตามข้อ ๓.๕ แห่งพระราชบัญญัติ
มหาวิทยาลัยพะเยา พ.ศ. ๒๕๕๓ ประกอบกับคำสั่งมหาวิทยาลัยพะเยา ที่ ๒๔๘๑/๒๕๖๔ ลงวันที่
๒๒ เมษายน พ.ศ. ๒๕๖๔ เรื่อง แต่งตั้งคณะบดีคณะแพทยศาสตร์ มหาวิทยาลัยพะเยา จึงแต่งตั้ง
คณะกรรมการประจำหน่วยเสนอชื่อผู้สมควรดำรงตำแหน่งกรรมการสภามหาวิทยาลัยผู้ทรงคุณวุฒิ
ของมหาวิทยาลัยพะเยา (แทนตำแหน่งที่ว่างลง) ในกลุ่มสาขาวิชาด้านมนุษยศาสตร์และสังคมศาสตร์
ประจำคณะแพทยศาสตร์ ดังต่อไปนี้

- | | |
|-----------------------------------|---------------------|
| ๑. นายแพทย์สุทธีวัฒน์ เจียมตระกูล | ประธานกรรมการ |
| ๒. นายแพทย์วรกันต์ วรธำรงผไท | กรรมการ |
| ๓. นายศรีณัฐ พิชัยยา | กรรมการและเลขานุการ |

/มีหน้าที่...

มีหน้าที่

๑. รับผิดชอบในการจัดให้มีการเสนอชื่อฯ ของบุคลากรภายในประจำคณะแพทยศาสตร์
๒. หน้าที่อื่นๆ ตามที่คณบดีคณะแพทยศาสตร์ มอบหมาย

ทั้งนี้ ตั้งแต่บัดนี้เป็นต้นไป

สั่ง ณ วันที่  มีนาคม พ.ศ. ๒๕๖๖



(ศาสตราจารย์ นายแพทย์สุกิจ พันธุ์พิมานมาศ)

คณบดีคณะแพทยศาสตร์

เอกสารประกอบวาระการประชุมที่ 1.4.1



มหาวิทยาลัยพะเยา



84248/1502407100

แบบรายงานผลการศึกษา (UP32)

ภาคการศึกษา 2/2565 (AEC)

ระดับการศึกษา ปริญญาตรี 05 คณะแพทยศาสตร์

รายวิชา 323131[2] ระบบการแพทย์ฉุกเฉิน (Emergency Medical System) หน่วยกิต 2 (2-0-4)

ผู้รับผิดชอบรายวิชา นพ.พีรณัฐ ผลวิธา

กลุ่มที่ 1

ลำดับ	รหัสนิสิต	ชื่อ - นามสกุล	Quiz	Mid Term	Final	รวม	เกรด
1	65050017	นางสาวกรกต พุฒพลาญงาม	27.33	19.00	20.30	66.63	C+
2	65050028	นางสาวกัญญา รอดเทศ	27.33	24.00	20.30	71.63	B
3	65050039	นางสาวการะเกตุ พันธุ์ทับทิม	27.33	17.00	18.90	63.23	C
4	65050051	นางสาวชัชฎาภรณ์ ช่างคำ	27.33	17.50	21.00	65.83	C+
5	65050073	นายบัณฑิต นายบัณฑิต	28.00	21.50	24.50	74.00	B
6	65050084	นางสาวพิยดา กลาหาญ	28.67	22.00	21.00	71.67	B
7	65050095	นางสาวศิริวรรณ กัลยาณไพศาล	28.67	21.00	19.60	69.27	C+
8	65050107	นางสาวสายฤดี เดชดอน	28.67	16.50	21.70	66.87	C+
9	65050118	นางสาวสิริธร นาชัยเวียง	27.33	19.50	18.20	65.03	C+
10	65050523	นางสาวกาญจนมาศ กณะบุตร	27.33	21.00	20.30	68.63	C+
11	65050534	นายชินวัตร สลีออน	28.67	20.00	23.80	72.47	B
12	65050545	นางสาวจารุเนตร พักเขียว	30.00	13.50	20.30	63.80	C
13	65050556	นายจารุภัทร บุญมา	30.00	14.50	15.40	59.90	D+
14	65050567	นางสาวณัชชา โอภาส	27.33	19.50	22.40	69.23	C+
15	65050578	นายธนพงษ์ แสนสูง	27.33	15.00	21.00	63.33	C
16	65050589	นางสาวธนัญญา ไพรัตน์	27.33	22.50	17.50	67.33	C+
17	65050590	นางสาวณัฐชนก รอดอินทร์	27.33	19.50	21.00	67.83	C+
18	65050602	นางสาวอติมา กรดเครือ	30.00	18.00	16.80	64.80	C
19	65050613	นางสาวนิตานาด เอี่ยมสะอาด	27.33	16.50	20.30	64.13	C
20	65050624	นางสาวบุษกร พิมพ์สำลี	27.33	12.50	21.70	61.53	C
21	65050635	นางสาวปนัดดา ตะดี	27.33	14.50	19.60	61.43	C
22	65050646	นายพงศกร หมั่นแก้ว	30.00	18.50	23.80	72.30	B
23	65050657	นายพัชรพล ศิริชาติ	27.33	17.00	16.10	60.43	C
24	65050668	นายพัทธดนย์ ศรีจันทร์	27.33	21.00	21.70	70.03	B
25	65050679	นายพิพัฒน์ นันทสุวรรณ	27.33	10.50	7.70	45.53	I
26	65050680	นายวรพล มหายศนันท์	28.67	17.00	19.60	65.27	C+
27	65050703	นายศิริศักดิ์ สุริยะอัมพรกุล	27.33	18.00	16.80	62.13	C
28	65050714	นางสาวสุพิศทรา บุญเต็ม	27.33	18.00	21.00	66.33	C+
29	65050725	นายสุวัฒน์ จิมปี	27.33	23.00	22.40	72.73	B
30	65050736	นางสาวอรนุช อันทรง	30.00	20.00	23.10	73.10	B
31	65050747	นางสาวนันทพร ดวงสูงเนิน	27.33	16.50	21.70	65.53	C+

เกรด	ช่วงคะแนน (Fix - Rate)	รวม	%
A	80.00 - 100.00	0	0.00
B+	75.00 - 79.99	0	0.00
B	70.00 - 74.99	8	25.81
C+	65.00 - 69.99	12	38.71
C	60.00 - 64.99	9	29.03
D+	55.00 - 59.99	1	3.23
D	50.00 - 54.99	0	0.00
F	0.00 - 49.99	0	0.00

(นพ.พีรณัฐ ผลวิธา)
ผู้รับผิดชอบรายวิชา

น.ส.มนัสนันท์ ตันอารมณ (UP34 - 3342)

กิตติยา -

(พญ.กิตติยา ไทยวรัช)
ประธานหลักสูตร

(ศ.นพ.สุกิจ พันธุ์พิมานมาศ)
คณบดี

พิมพ์เมื่อ ๒๒ มีนาคม ๒๕๖๖ ๑๐:๐๘



มหาวิทยาลัยพะเยา



84248/1502407100

แบบรายงานผลการศึกษา (UP32)

ภาคการศึกษา 2/2565 (AEC)

ระดับการศึกษา ปริญญาตรี 05 คณะแพทยศาสตร์

รายวิชา 323131[2] ระบบการแพทย์ฉุกเฉิน (Emergency Medical System) หน่วยกิต 2 (2-0-4)

ผู้รับผิดชอบรายวิชา นพ.พีรณัฐ ผลวิธา

กลุ่มที่ 1

1		1	3.23
---	--	---	------

(นพ.พีรณัฐ ผลวิธา)
ผู้รับผิดชอบรายวิชา

น.ส.มนัสนันท์ ตันอารมณ (UP34 - 3342)

กิตติยา -

(พญ.กิตติยา ไทยธวัช)
ประธานหลักสูตร

(ศ.นพ.สุกิจ พันธุ์พิมานมาศ)
คณบดี

พิมพ์เมื่อ ๒๒ มีนาคม ๒๕๖๖ ๑๐:๐๘



มหาวิทยาลัยพะเยา



84249/901238683

แบบรายงานผลการศึกษา (UP32)

ภาคการศึกษา 2/2565 (AEC)

ระดับการศึกษา ปริญญาตรี 05 คณะแพทยศาสตร์

รายวิชา 323142[2] หลักการดูแลสุขภาพขั้นพื้นฐานในภาวะฉุกเฉิน (Principles of Basic Emergency Health Care) หน่วยกิต 3 (2-2-

ผู้รับผิดชอบรายวิชา น.ส.ทัศนีย์ ศรีโพธิ์

กลุ่มที่ 1

ลำดับ	รหัสนิสิต	ชื่อ - นามสกุล	Quiz	Mid Term	Final	รวม	เกรด
1	65050017	นางสาวกรกต พุดพลาขาม	50.00	17.50	15.69	83.19	A
2	65050028	นางสาวกัญญา รอดเทศ	50.00	17.50	16.27	83.77	A
3	65050039	นางสาวกระเถิด พันธุ์ทับทิม	50.00	16.79	16.39	83.18	A
4	65050051	นางสาวชัชฎาภรณ์ ช่างคำ	50.00	16.07	14.03	80.10	A
5	65050073	นายปิ่นฉัตร กาญจนะ	50.00	18.21	12.90	81.11	A
6	65050084	นางสาวพิชิตา กลาหาญ	50.00	18.57	17.01	85.58	A
7	65050095	นางสาวศิริวรรณ กัลยาณไพศาล	50.00	17.14	16.71	83.85	A
8	65050107	นางสาวสายฤดี เดชดอน	50.00	16.79	16.71	83.50	A
9	65050118	นางสาวสิริอร นาชัยเวียง	50.00	18.21	13.18	81.39	A
10	65050523	นางสาวกาญจนาภาศ กณะบุตร	50.00	17.14	17.96	85.10	A
11	65050534	นายชินวัตร สลีออน	50.00	18.21	15.00	83.21	A
12	65050545	นางสาวจารุเนตร พักเขียว	50.00	14.64	13.65	78.29	B+
13	65050556	นายจารุภัทร บุญมา	50.00	15.00	12.24	77.24	B+
14	65050567	นางสาวณัชชา โอภาส	50.00	17.14	17.96	85.10	A
15	65050578	นายธนพงษ์ แสนสูง	50.00	12.86	14.07	76.93	B+
16	65050589	นางสาวธนนันญา โพธิ์ถิ่น	50.00	17.14	13.34	80.48	A
17	65050590	นางสาวอัญชนก รอดอินทร์	50.00	17.50	15.61	83.11	A
18	65050602	นางสาวอติฉิมน กรดเครือ	50.00	17.50	15.28	82.78	A
19	65050613	นางสาวนิศานาด เอี่ยมสอาด	50.00	16.07	16.56	82.63	A
20	65050624	นางสาวบุษกร พิมพ์สาลี	50.00	17.50	14.71	82.21	A
21	65050635	นางสาวปนัดดา ตะดี	50.00	14.29	14.44	78.73	B+
22	65050646	นายพงศกร หมั่นแก้ว	50.00	17.50	15.30	82.80	A
23	65050657	นายพัชรพล ศิริชาติ	50.00	16.43	16.20	82.63	A
24	65050668	นายพัทธดนย์ ศรีจันทร์	50.00	16.07	16.93	83.00	A
25	65050679	นายพีพัฒน์ นันทสุวรรณ	50.00	11.07	5.73	66.80	C+
26	65050680	นายวรพล มหายศนันท์	50.00	16.79	13.89	80.68	A
27	65050703	นายศิริศักดิ์ สุริยะอัมพรกุล	50.00	15.00	14.28	79.28	B+
28	65050714	นางสาวสุพิศพรดา บุญเต็ม	50.00	16.07	15.89	81.96	A
29	65050725	นายสวัณณ์ ฉิมปี	50.00	15.36	15.32	80.68	A
30	65050736	นางสาวอรนุช อันทรง	50.00	17.50	16.49	83.99	A
31	65050747	นางสาวนันทพร ดวงสูงเนิน	50.00	16.07	11.78	77.85	B+

เกรด	ช่วงคะแนน (Fix - Rate)	รวม	%
A	80.00 - 100.00	24	77.42
B+	75.00 - 79.99	6	19.35
B	70.00 - 74.99	0	0.00
C+	65.00 - 69.99	1	3.23
C	60.00 - 64.99	0	0.00
D+	55.00 - 59.99	0	0.00
D	50.00 - 54.99	0	0.00
F	49.00 - 49.99	0	0.00

(น.ส.ทัศนีย์ ศรีโพธิ์)
ผู้รับผิดชอบรายวิชา

น.ส.มนัสนันท์ ตันอารมณ (UP34 - 3285)

กิตติยา -
(พญ.กิตติยา ไทยธวัช)
ประธานหลักสูตร

(ศ.นพ.สุกิจ พันธุ์พิมานมาศ)
คณบดี

พิมพ์เมื่อ ๒๒ มีนาคม ๒๕๖๖ ๑๐:๐๔



มหาวิทยาลัยพะเยา



84289/2037464340

แบบรายงานผลการศึกษา (UP32)

ภาคการศึกษา 2/2565 (AEC)

ระดับการศึกษา ปริญญาตรี 05 คณะแพทยศาสตร์

รายวิชา 323232[1] การยกและการเคลื่อนย้าย (Lifting and Moving) หน่วยกิต 2 (1-2-3)

ผู้รับผิดชอบรายวิชา นพ.พีรณัฐ ผลวิชา

กลุ่มที่ 1

ลำดับ	รหัสนิสิต	ชื่อ - นามสกุล	Quiz	Mid Term	Final	รวม	เกรด
1	64050050	นางสาวธนพร ไทยน้อย	48.50	12.14	12.92	73.56	B
2	64050061	นายธนภัทร คำปิ่น	48.00	14.64	12.08	74.72	B
3	64050072	นางสาวธนัชพร กล่อมบาง	48.00	19.29	13.33	80.62	A
4	64050094	นางสาวธีระพร วีระพันธ์	48.00	17.50	12.50	78.00	B+
5	64050106	นางสาวนพพรขย สงคจันทร์	48.00	16.79	10.42	75.21	B+
6	64050128	นางสาวกัญญาดา เนื่อนสกุล	49.00	15.00	12.92	76.92	B+
7	64050140	นายสรวิทย์ บุตรงาม	48.83	16.79	15.00	80.62	A
8	64050397	นางสาววิศรา รอดเตชา	49.00	16.79	15.00	80.79	A
9	64050533	นางสาวกนกวรรณ จันทร์คง	47.00	15.36	12.08	74.44	B
10	64050544	นายครรชิต กอนทอง	49.00	15.36	10.83	75.19	B+
11	64050555	นางสาวจริยาภรณ์ สำราญ	46.70	15.71	12.92	75.33	B+
12	64050566	นางสาวจวีร์รัตน์ แข็งแรง	49.00	16.43	12.08	77.51	B+
13	64050577	นางสาวชรัณญา ทะนันใจ	45.51	11.79	8.33	65.63	C+
14	64050588	นางสาวชาลิสา นราแก้ว	48.83	17.50	14.58	80.91	A
15	64050599	นางสาวณัฐกรกานต์ ปฎิโค	48.60	15.00	12.92	76.52	B+
16	64050601	นางสาวทิพย์มาพร ดวงสิงห์	49.70	14.64	13.75	78.09	B+
17	64050612	นายธนธรณ์ สุนทรปิยะพันธ์	49.68	16.07	9.58	75.33	B+
18	64050623	นายธนภัทร ไผ่ผื่น	48.78	16.43	11.67	76.88	B+
19	64050634	นางสาวธมนวรรณ สันติศรีรุ่ง	47.83	16.43	12.92	77.18	B+
20	64050645	นายนพพล แก้วมา	46.68	15.00	12.50	74.18	B
21	64050656	นางสาวนิมิตีเราะห์ เจงเสาะ	47.18	14.64	14.58	76.40	B+
22	64050667	นางสาวเบญจมาศ ศรีเพ็ง	46.50	16.43	10.67	73.60	B
23	64050678	นางสาวปณญ์รัศมี อินทรทัศน์	49.83	16.43	11.25	77.51	B+
24	64050690	นายเปรม โพธิ์หลา	49.33	17.50	13.33	80.16	A
25	64050702	นายพงศ์พิสุทธิ์ เตชะอน	49.60	17.86	12.50	79.96	B+
26	64050713	นางสาวพรหมรัตน์ บุพศิริ	47.80	16.43	13.75	77.98	B+
27	64050724	นางสาวพัชรภรณ์ อุตทน	47.70	17.50	12.08	77.28	B+
28	64050735	นายพีรพัฒน์ ชาคีรานาญ	49.83	17.14	13.75	80.72	A
29	64050746	นางสาวชรัณญา อองคำ	50.00	16.07	11.25	77.32	B+
30	64050757	นายชวิรพงศ์ ป่านอุทัย	49.83	16.07	12.50	78.40	B+
31	64050780	นางสาวสวิตรี มิสุต	47.73	15.00	11.67	74.40	B
32	64050814	นางสาวอรวี แพนเมืองแก้ว	47.83	16.07	12.50	76.40	B+
33	64050825	นางสาวอรอมา แซ่เรือ	49.83	15.71	12.92	78.46	B+
34	64050847	นายอิสรา มณีวรรณ	47.13	17.50	14.58	79.21	B+

เกรด	ช่วงคะแนน (Fix - Rate)	รวม	%
A	80.00 - 100.00	6	17.65
B+	75.00 - 79.99	21	61.76
B	70.00 - 74.99	6	17.65
C+	65.00 - 69.99	1	2.94
C	60.00 - 64.99	0	0.00

(นพ.พีรณัฐ ผลวิชา)
ผู้รับผิดชอบรายวิชา

น.ส.มนัสนันท์ ตันอารมณ (UP34 - 3343)

กิตติยา -

(พญ.กิตติยา ไทยธวัช)
ประธานหลักสูตร(ศ.นพ.สุกิจ พันธุ์พิมานมาศ)
คณบดี

พิมพ์เมื่อ ๒๒ มีนาคม ๒๕๖๖ ๑๐:๐๔



มหาวิทยาลัยพะเยา



84289/2037464340

แบบรายงานผลการศึกษา (UP32)

ภาคการศึกษา 2/2565 (AEC)

ระดับการศึกษา ปริญญาตรี 05 คณะแพทยศาสตร์

รายวิชา 323232[1] การยกและการเคลื่อนย้าย (Lifting and Moving) หน่วยกิต 2 (1-2-3)

ผู้รับผิดชอบรายวิชา นพ.พีรณัฐ ผลวิธา

กลุ่มที่ 1

D+	55.00 - 59.99	0	0.00
D	50.00 - 54.99	0	0.00
F	0.00 - 49.99	0	0.00

(นพ.พีรณัฐ ผลวิธา)
ผู้รับผิดชอบรายวิชา

น.ส.มนัสนันท์ ตันอารมณ (UP34 - 3343)

กิตติคุณ -

(พญ.กิตติยา ไทยธวัช)
ประธานหลักสูตร

(ศ.นพ.สุกิจ พันธุ์พิมานมาศ)
คณบดี

พิมพ์เมื่อ ๒๒ มีนาคม ๒๕๖๖ ๑๐:๐๙



มหาวิทยาลัยพะเยา



84290/906729503

แบบรายงานผลการศึกษา (UP32)

ภาคการศึกษา 2/2565 (AEC)

ระดับการศึกษา ปริญญาตรี 05 คณะแพทยศาสตร์

รายวิชา 323233[1] การปฏิบัติการฉุกเฉินการแพทย์ (Emergency Medical Operation) หน่วยกิต 2 (1-2-3)

ผู้รับผิดชอบรายวิชา นพ.พีรณัฐ ผลวิธา

กลุ่มที่ 1

ลำดับ	รหัสนั้ลิต	ชื่อ - นามสกุล	Quiz	Mid Term	Final	รวม	เกรด
1	64050050	นางสาวธนพร ไทยนอย	47.00	7.93	12.65	67.58	C+
2	64050061	นายธนภัทร คำปิ่น	46.67	12.20	12.94	71.81	B
3	64050072	นางสาวธนัชพร กลอมบาง	46.67	18.29	17.06	82.02	A
4	64050094	นางสาวธีระพร วีระพันธ์	46.67	12.80	13.53	73.00	B
5	64050106	นางสาวนพพรชย สงคจันทร	46.55	8.54	13.24	68.33	C+
6	64050128	นางสาวกัญญาดา เนื่อนสกุล	47.33	8.54	11.18	67.05	C+
7	64050140	นายสราวดี บุตรงาม	47.22	13.41	15.29	75.92	B+
8	64050397	นางสาววิศรา รอดเคชา	45.33	14.63	12.65	72.61	B
9	64050533	นางสาวกนกวรรณ จันทรคง	44.00	10.98	15.59	70.57	B
10	64050544	นายครรชิต กอนทอง	45.33	9.76	11.47	66.56	C+
11	64050555	นางสาวจิรายาภรณ์ สำราญ	43.80	10.37	12.35	66.52	C+
12	64050566	นางสาวจวีรัตน์ แข็งแรง	45.33	13.41	15.00	73.74	B
13	64050577	นางสาวชวีรณญา ทะนันใจ	43.00	9.76	14.41	67.17	C+
14	64050588	นางสาวชลิสา นราแก้ว	45.22	9.76	12.35	67.33	C+
15	64050599	นางสาวณัฐกานต์ ปฏิกิต	45.06	11.59	16.18	72.83	B
16	64050601	นางสาวทิพย์มาพร ดวงสิงห์	45.80	12.80	12.35	70.95	B
17	64050612	นายธนธรณ สุนทรปิยะพันธ์	45.78	8.54	15.00	69.32	C+
18	64050623	นายธนภัทร ไผ่ฝั้น	45.18	14.63	13.53	73.34	B
19	64050634	นางสาวธมนวรรณ สันติศรีรุ่ง	44.55	9.76	14.12	68.43	C+
20	64050645	นายนवल แก้วมา	43.78	12.20	12.94	68.92	C+
21	64050656	นางสาวนิมิตีเราะห์ เจะเลาะ	44.12	9.76	12.94	66.82	C+
22	64050667	นางสาวเบญจมาศ ศรีเพ็ง	43.76	10.37	15.88	70.01	B
23	64050678	นางสาวปุ่นญรัศมี อินทรทัศน์	45.88	12.80	12.35	71.03	B
24	64050690	นายเปรม โพธิ์หลา	45.55	12.20	13.82	71.57	B
25	64050702	นายพงศ์พิสุทธิ์ เตาะอน	45.73	10.98	13.53	70.24	B
26	64050713	นางสาวพรหมรัตน์ บุปศิริ	44.53	14.63	13.24	72.40	B
27	64050724	นางสาวพัชราภรณ์ อดทน	44.46	10.37	14.12	68.95	C+
28	64050735	นายพีรพัฒน์ ชาดิอำนาจ	45.88	14.63	15.59	76.10	B+
29	64050746	นางสาวชิวภาณ อองคำ	46.00	12.20	15.88	74.08	B
30	64050757	นายชิวพงศ์ ปานอุทัย	44.88	12.20	15.29	72.37	B
31	64050780	นางสาวสาวิตรี มีสุด	43.48	11.59	12.65	67.72	C+
32	64050814	นางสาวอรวี แผนเมืองแก้ว	43.55	10.98	14.12	68.65	C+
33	64050825	นางสาวอรอุมา แซ่เรือ	44.88	10.37	13.24	68.49	C+
34	64050847	นายอิศรา มณีวรรณ	43.08	12.20	11.18	66.46	C+

เกรด	ช่วงคะแนน (Fix - Rate)	รวม	%
A	80.00 - 100.00	1	2.94
B+	75.00 - 79.99	2	5.88
B	70.00 - 74.99	15	44.12
C+	65.00 - 69.99	16	47.06
C	60.00 - 64.99	0	0.00

(นพ.พีรณัฐ ผลวิธา)
ผู้รับผิดชอบรายวิชา

น.ส.มนันท์ ตันอารมณ (UP34 - 3344)

กิตติยา -

(พญ.กิตติยา ไทยธวัช)
ประธานหลักสูตร(ศ.นพ.สุกิจ พันธุ์พิมานมาศ)
คณบดี

พิมพ์เมื่อ ๒๒ มีนาคม ๒๕๖๖ ๑๐:๐๘



มหาวิทยาลัยพะเยา



84290/906729503

แบบรายงานผลการศึกษา (UP32)

ภาคการศึกษา 2/2565 (AEC)

ระดับการศึกษา ปริญญาตรี 05 คณะแพทยศาสตร์

รายวิชา 323233[1] การปฏิบัติการฉุกเฉินการแพทย์ (Emergency Medical Operation) หน่วยกิต 2 (1-2-3)

ผู้รับผิดชอบรายวิชา นพ.พีรณัฐ ผลวิธา

กลุ่มที่ 1

D+	55.00 - 59.99	0	0.00
D	50.00 - 54.99	0	0.00
F	0.00 - 49.99	0	0.00

(นพ.พีรณัฐ ผลวิธา)

ผู้รับผิดชอบรายวิชา

น.ส.มนัสนันท์ ตันอารมณ (UP34 - 3344)

กิตติยา -

(พญ.กิตติยา ไทยธวัช)

ประธานหลักสูตร

(ศ.นพ.สุกิจ พันธุ์พิมานมาศ)

คณบดี

พิมพ์เมื่อ ๒๒ มีนาคม ๒๕๖๖ ๑๐:๐๘



มหาวิทยาลัยพะเยา



84291/495623739

แบบรายงานผลการศึกษา (UP32)

ภาคการศึกษา 2/2565 (AEC)

ระดับการศึกษา ปริญญาตรี 05 คณะแพทยศาสตร์

รายวิชา 323243[1] จิตวิทยาปฏิบัติการฉุกเฉินการแพทย์ (Psychology of Emergency Medical Operation) หน่วยกิต 3 (2-2-5)

ผู้รับผิดชอบรายวิชา พญ.กิตติยา ไทยธวัช, พญ.สิริกร สาททอง

กลุ่มที่ 1

ลำดับ	รหัสนิสิต	ชื่อ - นามสกุล	Quiz	Mid Term	Final	รวม	เกรด
1	64050050	นางสาวธนพร ไทยน้อย	34.50	20.00	21.00	75.50	B+
2	64050061	นายธนภัทร คำปิ่น	33.50	23.00	21.00	77.50	B+
3	64050072	นางสาวนัชพร กลอมบาง	33.50	28.00	28.29	89.79	A
4	64050094	นางสาวธีระพร วีระพันธ์	33.50	25.00	23.57	82.07	A
5	64050106	นางสาวนพพรช สงคจันทร์	33.33	25.00	25.29	83.62	A
6	64050128	นางสาวกัญญาดา เนือนสกุล	34.50	21.00	20.57	76.07	B+
7	64050140	นายสราวุฒิ บุตรงาม	35.33	27.00	24.43	86.76	A
8	64050397	นางสาววิศรา รอดเตชา	34.50	26.00	22.71	83.21	A
9	64050533	นางสาวกนกวรรณ จันทรงค์	32.50	22.00	23.57	78.07	B+
10	64050544	นายครชิต กอนทอง	34.50	21.00	22.29	77.79	B+
11	64050555	นางสาวจริยาภรณ์ ส้าราญ	32.20	21.00	19.29	72.49	B
12	64050566	นางสาวจวีรัตน์ แข็งแรง	34.50	17.00	21.00	72.50	B
13	64050577	นางสาวชวีณญา ทะนันใจ	31.51	20.00	18.86	70.37	B
14	64050588	นางสาวชาลิสา นราแก้ว	35.33	22.00	22.29	79.62	B+
15	64050599	นางสาวณัฐรภานต์ ปฏิโค	34.60	24.00	22.71	81.31	A
16	64050601	นางสาวทิพย์มาพร ดวงสิงห์	35.70	20.00	15.86	71.56	B
17	64050612	นายธนธวัฒน์ สุนทรปิยะพันธ์	35.68	23.00	24.43	83.11	A
18	64050623	นายธนภัทร ไผ่ผืน	35.28	23.00	19.71	77.99	B+
19	64050634	นางสาวธมนวรรณ สันติศรีรุ่ง	33.33	19.00	20.14	72.47	B
20	64050645	นายนพพล แก้วมา	33.18	22.00	21.43	76.61	B+
21	64050656	นางสาวนิมิตีเราะห์ เจะเลาะ	33.18	14.00	21.00	68.18	C+
22	64050667	นางสาวเบญจมาศ ศรีเพ็ง	32.50	25.00	24.00	81.50	A
23	64050678	นางสาวปณณวีศม์ อินทรทัศน์	36.33	14.00	20.14	70.47	B
24	64050690	นายเปรม โพธิ์หลา	35.83	22.00	20.57	78.40	B+
25	64050702	นายพงศ์พิสุทธิ์ เตาะออน	36.10	22.00	22.71	80.81	A
26	64050713	นางสาวพรหมรัตน์ บุพศิริ	33.80	24.00	23.57	81.37	A
27	64050724	นางสาวพัชราภรณ์ อุตทน	33.70	25.00	24.00	82.70	A
28	64050735	นายพีรพัฒน์ ชาติชำนาญ	36.33	26.00	27.00	89.33	A
29	64050746	นางสาวชัชฌาณ อองคำ	36.00	22.00	24.00	82.00	A
30	64050757	นายชวิรพงศ์ ปานอุทัย	36.33	23.00	24.43	83.76	A
31	64050780	นางสาวสาวิตรี มีสุด	34.23	24.00	21.43	79.66	B+
32	64050814	นางสาวอรวี แผนเมืองแก้ว	33.83	20.00	22.71	76.54	B+
33	64050825	นางสาวอรอุมา แซ่เวือง	36.33	24.00	21.86	82.19	A
34	64050847	นายอิสรา มณีวรรณ	33.63	20.00	22.29	75.92	B+

เกรด	ช่วงคะแนน (Fix - Rate)	รวม	%
A	80.00 - 100.00	15	44.12
B+	75.00 - 79.99	12	35.29
B	70.00 - 74.99	6	17.65
C+	65.00 - 69.99	1	2.94
C	60.00 - 64.99	0	0.00

กิตติยา -

(พญ.กิตติยา ไทยธวัช)

ผู้รับผิดชอบรายวิชา

น.ส.มนัสนันท์ ตันอารมภ์ (UP34 - 3176)

กิตติยา -

(พญ.กิตติยา ไทยธวัช)

ประธานหลักสูตร

(ศ.นพ.สุกิจ พันธุ์พิมานมาศ)

คณบดี

พิมพ์เมื่อ ๒๒ มีนาคม ๒๕๖๖ ๑๐:๐๘



มหาวิทยาลัยพะเยา



84291/495623739

แบบรายงานผลการศึกษา (UP32)

ภาคการศึกษา 2/2565 (AEC)

ระดับการศึกษา ปริญญาตรี 05 คณะแพทยศาสตร์

รายวิชา 323243[1] จิตวิทยาปฏิบัติการฉุกเฉินการแพทย์ (Psychology of Emergency Medical Operation) หน่วยกิต 3 (2-2-5)

ผู้รับผิดชอบรายวิชา พญ.กิตติยา ไทยธวัช, พญ.สิริกร สาทอง

กลุ่มที่ 1

D+	55.00 - 59.99	0	0.00
D	50.00 - 54.99	0	0.00
F	0.00 - 49.99	0	0.00

กิตติยา -

(พญ.กิตติยา ไทยธวัช)

ผู้รับผิดชอบรายวิชา

น.ส.มนัสนันท์ ตันอารมณ (UP34 - 3176)

กิตติยา -

(พญ.กิตติยา ไทยธวัช)

ประธานหลักสูตร

(ศ.นพ.สุกิจ พันธุ์พิมานมาศ)

คณบดี

พิมพ์เมื่อ ๒๒ มีนาคม ๒๕๖๖ ๑๐:๐๙



มหาวิทยาลัยพะเยา



84301/1420965032

แบบรายงานผลการศึกษา (UP32)

ภาคการศึกษา 2/2565 (AEC)

ระดับการศึกษา ปริญญาตรี 05 คณะแพทยศาสตร์

รายวิชา 323322[2] การช่วยฟื้นคืนชีพ 2 (Life Support II) หน่วยกิต 2 (1-4-4)

ผู้รับผิดชอบรายวิชา นพ.พีรณัฐ ผลวิชา

กลุ่มที่ 1

ลำดับ	รหัสนิสิต	ชื่อ - นามสกุล	Quiz	Mid Term	Final	รวม	เกรด
1	63050385	นางสาวกมลลดา หอมเนียม	23.09	14.91	13.89	51.89	D
2	63050396	นางสาวกาญจนาณัฐ เนียกาด	31.46	17.54	15.00	64.00	C
3	63050408	นางสาวกิตติวรา จันทร์ดำ	41.21	17.54	16.11	74.86	B
4	63050419	นายไกรยุทธ สันตา	42.97	13.60	10.56	67.13	C+
5	63050431	นางสาวจุฑาทิพย์ ศิลาลอม	32.42	15.35	10.56	58.33	D+
6	63050442	นางสาวณัฐรุศิดา ศิริมุล	21.42	12.72	13.33	47.47	I
7	63050453	นางสาวณัฐกานต์ หยหนู	39.45	19.30	13.33	72.08	B
8	63050464	นายณัฐสิทธิ์ วงศ์มณี	31.88	20.39	11.11	63.38	C
9	63050486	นางสาวกณิษฐา ประคินกิจ	43.41	21.49	15.56	80.46	A
10	63050509	นางสาวอัญญารัตน์ อังเปรม	42.97	13.16	15.56	71.69	B
11	63050510	นางสาวอณณิษา ธนาพงษ์ชัยปรีชา	15.80	9.87	17.78	43.45	I
12	63050532	นางสาวบุญลิตา วิชัยดิษฐ	23.39	20.39	11.11	54.89	D
13	63050543	นางสาวปวีณา สารจันทร์	23.63	17.76	14.44	55.83	D+
14	63050587	นางสาวพัชรธิดา น้าเงิน	35.75	17.98	18.89	72.62	B
15	63050598	นางสาวรินดา ศรีใส	32.28	17.98	18.33	68.59	C+
16	63050600	นางสาววราภรณ์ ไชยาใส	13.13	6.58	15.56	35.27	I
17	63050611	นายศกิตติพันธ์ ประดับ	42.31	23.03	12.22	77.56	B+
18	63050622	นางสาวสิริยากร เคนวิเศษ	16.15	13.16	11.67	40.98	I
19	63050633	นางสาวสิริยากร บัวดี	27.04	15.35	8.33	50.72	D
20	63050644	นางสาวทิตยา หมดเหย	42.97	19.08	13.33	75.38	B+
21	63050655	นางสาวอรุณรัตน์ กองศูนย์	37.25	21.49	17.22	75.96	B+
22	63050666	นายอัษฎาวุธ ตาน	39.01	22.15	12.78	73.94	B
23	63050677	นางสาวอวีร์วรรณ ชุมเมือง	42.53	17.98	17.78	78.29	B+
24	63055111	นางสาวชนิษฐา จันทรวิมล	34.18	13.60	11.11	58.89	D+
25	63055144	นายณัฐรัตน์ แวกาเดร์	41.71	20.39	17.78	79.88	B+
26	63055155	นายเนวิน ลำภู	35.09	20.18	16.11	71.38	B
27	63055166	นางสาวปัทมาภรณ์ สิงสถิตย์	22.50	10.75	18.33	51.58	D
28	63055201	นางสาวศศิธร ขนานไพร	27.51	13.16	15.00	55.67	D+

เกรด	ช่วงคะแนน (Fix - Rate)	รวม	%
A	80.00 - 100.00	1	3.57
B+	75.00 - 79.99	5	17.86
B	70.00 - 74.99	6	21.43
C+	65.00 - 69.99	2	7.14
C	60.00 - 64.99	2	7.14
D+	55.00 - 59.99	4	14.29
D	50.00 - 54.99	4	14.29
F	0.00 - 49.99	0	0.00
I		4	14.29

(นพ.พีรณัฐ ผลวิชา)
ผู้รับผิดชอบรายวิชา

น.ส.มนัสนันท์ ตันอารมย์ (UP34 - 3345)

กิตติคุณ -

(พญ.กิตติยา ไทยธวัช)
ประธานหลักสูตร(ศ.นพ.สุกิง พันธุ์พินามมาศ)
คณบดี

พิมพ์เมื่อ ๒๒ มีนาคม ๒๕๖๖ ๑๐:๐๔



มหาวิทยาลัยพะเยา



84302/525039785

แบบรายงานผลการศึกษา (UP32)

ภาคการศึกษา 2/2565 (AEC)

ระดับการศึกษา ปริญญาตรี 05 คณะแพทยศาสตร์

รายวิชา 323323[2] การดูแลผู้ป่วยฉุกเฉิน 2 (Emergency Medical Care II) หน่วยกิต 2 (1-4-4)

ผู้รับผิดชอบรายวิชา นพ.คามิน สุทธิกุลบุตร, พญ.กิตติยา ไทยธวัช

กลุ่มที่ 1

ลำดับ	รหัสนิสิต	ชื่อ - นามสกุล	Quiz	Mid Term	Final	รวม	เกรด
1	63050385	นางสาวกมลลดา หอมเนียม	33.29	10.36	13.81	57.46	D
2	63050396	นางสาวกาญจนาณัฐ เนียกาด	34.32	13.09	15.30	62.71	C
3	63050408	นางสาวกิตติวรา จันทร์คำ	35.20	13.64	17.98	66.82	C+
4	63050419	นายไกรยุทธ สันตา	34.06	12.55	10.43	57.04	D
5	63050431	นางสาวจุฑาทิพย์ ศิลาลอม	34.42	14.73	14.70	63.85	C
6	63050442	นางสาวณัฐกิตติ ศิริมูล	36.37	14.73	14.50	65.60	C+
7	63050453	นางสาวณัฐกานต์ หยุหนู	37.01	16.91	16.19	70.11	B
8	63050464	นายณัฐสิทธิ์ วงศ์มณี	36.50	16.36	11.32	64.18	C
9	63050486	นางสาวอภิญญา ประคินกิจ	35.22	18.55	14.21	67.98	C+
10	63050509	นางสาวธัญญารัตน์ อังเปรม	37.04	14.73	15.70	67.47	C+
11	63050510	นางสาวธณยนิชา ธนาพงษ์ชัยปริษา	29.37	9.82	16.69	55.88	D
12	63050532	นางสาวบุณยลิตา วิชัยดิษฐ	31.15	13.09	13.31	57.55	D
13	63050543	นางสาวปวีณา สารจันทร์	37.17	14.18	12.02	63.37	C
14	63050587	นางสาวพัชรธิดา น้าเงิน	29.52	14.18	18.48	62.18	C
15	63050598	นางสาวรินรดา ศรีใส	31.55	15.82	15.89	63.26	C
16	63050600	นางสาววารวณ ไซยาโส	30.49	9.27	13.71	53.47	D
17	63050611	นายศกิตติพันธ์ ประดับ	33.95	22.36	13.51	69.82	C+
18	63050622	นางสาวสิริยากร เคนวิเศษ	36.59	9.27	15.10	60.96	C
19	63050633	นางสาวสิริยากร บัวดี	37.49	13.09	13.61	64.19	C
20	63050644	นางสาวทิตยา หมดเหย	36.33	13.64	16.09	66.06	C+
21	63050655	นางสาวอรุณรัตน์ กองศูนย์	33.43	13.64	15.89	62.96	C
22	63050666	นายอชฎาวุธ คาน	39.01	19.64	11.62	70.27	B
23	63050677	นางสาวอารีวรรณ ชุมเมือง	32.70	17.45	21.66	71.81	B
24	63055111	นางสาวชนิษฐา จันทรวีมล	36.27	10.36	13.71	60.34	C
25	63055144	นายณัฐรัตน์ แวกาเดร์	35.80	18.55	13.91	68.26	C+
26	63055155	นายเนวิน ล้าภู	36.00	16.36	19.87	72.23	B
27	63055166	นางสาวปัทมาภรณ์ สิงสถิตย์	34.16	10.36	19.27	63.79	C
28	63055201	นางสาวศศิธร ชนาคไพโร	33.65	12.00	13.51	59.16	D

เกรด	ช่วงคะแนน (Fix - Rate)	รวม	%
A	80.00 - 100.00	0	0.00
B+	75.00 - 79.99	0	0.00
B	70.00 - 74.99	4	14.29
C+	65.00 - 64.99	7	25.00
C	60.00 - 64.99	11	39.29
D+	65.00 - 69.99	0	0.00
D	50.00 - 59.99	6	21.43
F	0.00 - 49.99	0	0.00

กิตติยา -

(พญ.กิตติยา ไทยธวัช)

ผู้รับผิดชอบรายวิชา

น.ส.มนัสนันท์ ตันอารมย์ (UP34 - 3334)

กิตติยา -

(พญ.กิตติยา ไทยธวัช)

ประธานหลักสูตร

(ศ.นพ.สุกิจ พันธุ์พิมานมาศ)

คณบดี

พิมพ์เมื่อ ๒๒ มีนาคม ๒๕๖๖ ๑๐:๐๙



มหาวิทยาลัยพะเยา



84303/692597688

แบบรายงานผลการศึกษา (UP32)

ภาคการศึกษา 2/2565 (AEC)

ระดับการศึกษา ปริญญาตรี 05 คณะแพทยศาสตร์

รายวิชา 323324[2] การดูแลผู้บาดเจ็บฉุกเฉิน 2 (Emergency Trauma Care II) หน่วยกิต 2 (1-4-4)

ผู้รับผิดชอบรายวิชา พญ.กิตติยา ไทยธวัช

กลุ่มที่ 1

ลำดับ	รหัสนิสิต	ชื่อ - นามสกุล	Quiz	Mid Term	Final	รวม	เกรด
1	63050385	นางสาวกมลลดา หอมเนียม	44.22	3.95	10.42	58.59	D+
2	63050396	นางสาวกาญจนาณัฐ เนียกาด	43.83	3.03	7.92	54.78	D
3	63050408	นางสาวกิตติวรา จันทร์ดำ	43.71	3.99	9.58	57.28	D+
4	63050419	นายไกรยุทธ สันตา	42.47	4.28	12.08	58.83	D+
5	63050431	นางสาวจุฑาทิพย์ ศีลาลอม	41.53	3.75	10.83	56.11	D+
6	63050442	นางสาวณัฐรุศิดา ศิริมูล	40.12	3.95	10.42	54.49	D
7	63050453	นางสาวณัฐกานต์ หยุหนู	42.76	4.48	11.67	58.91	D+
8	63050464	นายณัฐสิทธิ์ วงศ์มณี	40.23	4.60	12.08	56.91	D+
9	63050486	นางสาวกณิษฐา ประคินกิจ	45.37	4.52	10.83	60.72	C
10	63050509	นางสาวธัญญารัตน์ อังเปรม	42.52	3.88	9.17	55.57	D+
11	63050510	นางสาวธณยนิชา ธนาพงษ์ชัยปรีชา	43.56	3.47	18.33	65.36	C+
12	63050532	นางสาวบุญลิตา วิชัยดิษฐ	41.56	4.28	10.83	56.67	D+
13	63050543	นางสาวปวีณา สารจันทร์	42.85	4.20	9.58	56.63	D+
14	63050587	นางสาวพัชรธิดา น้าเงิน	42.73	4.36	8.33	55.42	D+
15	63050598	นางสาวรินดา ศรีใส	43.70	3.51	10.42	57.63	D+
16	63050600	นางสาววราภรณ์ ไชยโส	41.65	3.15	8.75	53.55	D
17	63050611	นายศกนดิษฐ์ ประดับ	46.05	5.25	11.25	62.55	C
18	63050622	นางสาวสิริยากร เคนวิเศษ	45.08	3.39	8.75	57.22	D+
19	63050633	นางสาวสิริยากร บัวดี	41.18	3.88	10.42	55.48	D+
20	63050644	นางสาวกิตติยา หมัดเหย	44.86	4.52	13.75	63.13	C
21	63050655	นางสาวอรุณรัตน์ กองศูนย์	43.74	4.68	10.00	58.42	D+
22	63050666	นายอัษฎาวุธ คาน	43.58	5.00	14.58	63.16	C
23	63050677	นางสาวอารีวรรณ ชุมเมือง	40.63	4.32	12.08	57.03	D+
24	63055111	นางสาวชนิษฐา จันทรวิมล	43.00	3.91	9.58	56.49	D+
25	63055144	นายณัฐรัตน์ แวกาเดร์	43.53	5.13	12.08	60.74	C
26	63055155	นายเนวิน ลำภู	42.58	4.36	11.67	58.61	D+
27	63055166	นางสาวปัทมาภรณ์ สิงสถิตย์	41.36	3.75	11.25	56.36	D+
28	63055201	นางสาวศศิธร ชนานไพร	41.83	3.51	11.25	56.59	D+

เกรด	ช่วงคะแนน (Fix - Rate)	รวม	%
A	80.00 - 100.00	0	0.00
B+	75.00 - 79.99	0	0.00
B	70.00 - 74.99	0	0.00
C+	65.00 - 69.99	1	3.57
C	60.00 - 64.99	5	17.86
D+	55.00 - 59.99	19	67.86
D	50.00 - 54.99	3	10.71
F	0.00 - 49.99	0	0.00

กิตติยา -

(พญ.กิตติยา ไทยธวัช)
ผู้รับผิดชอบรายวิชา

น.ส.นันทน์ ตันอารมณ์ (UP34 - 3335)

กิตติยา -

(พญ.กิตติยา ไทยธวัช)
ประธานหลักสูตร(ศ.นพ.สุกิจ พันธุ์พิมานมาศ)
คณบดี

พิมพ์เมื่อ ๒๒ มีนาคม ๒๕๖๖ ๑๐:๐๔



มหาวิทยาลัยพะเยา



84304/1321831096

แบบรายงานผลการศึกษา (UP32)

ภาคการศึกษา 2/2565 (AEC)

ระดับการศึกษา ปริญญาตรี 05 คณะแพทยศาสตร์

รายวิชา 323325[2] การตรวจคลื่นไฟฟ้าหัวใจ (Electrocardiogram Monitoring) หน่วยกิต 2 (1-4-4)

ผู้รับผิดชอบรายวิชา นายพงศธร ทั้งสุข, พญ.กิตติยา ไทยธวัช

กลุ่มที่ 1

ลำดับ	รหัสนิสิต	ชื่อ - นามสกุล	Quiz	Mid Term	Final	รวม	เกรด
1	63050385	นางสาวกมลลดา หอมเนียม	30.50	15.27	11.60	57.37	C+
2	63050396	นางสาวกาญจนาณัฐ เนียกาด	32.67	13.64	6.40	52.71	C
3	63050408	นางสาวกิตติวรา จันทร์ดำ	30.90	12.00	11.80	54.70	C
4	63050419	นายไกรยุทธ สันตา	32.70	17.45	11.80	61.95	B+
5	63050431	นางสาวจุฑาทิพย์ ศิลาลอม	29.86	15.27	11.00	56.13	C+
6	63050442	นางสาวณัฐรุจิสิตา ศิริมูล	33.54	13.64	9.40	56.58	C+
7	63050453	นางสาวณัฐกานต์ หยุหนู	32.61	18.00	10.80	61.41	B
8	63050464	นายณัฐสิทธิ์ วงศ์มณี	32.37	15.82	13.20	61.39	B
9	63050486	นางสาวกัมภชร์ ประคินกิจ	31.44	15.82	15.00	62.26	B+
10	63050509	นางสาวธัญญารัตน์ อังเปรม	34.80	12.55	11.20	58.55	B
11	63050510	นางสาวธัญยนิษา ธนาพงษ์ชัยปรีชา	27.50	14.73	12.00	54.23	C
12	63050532	นางสาวบุญลิตา วิชัยดิษฐ	31.50	13.64	8.00	53.14	C
13	63050543	นางสาวปวีณา สารจันทร์	33.15	14.73	7.60	55.48	C+
14	63050587	นางสาวพัชรธิดา นำเงิน	31.50	13.09	10.00	54.59	C
15	63050598	นางสาวรินรดา ศรีใส	29.50	18.00	8.40	55.90	C+
16	63050600	นางสาววรภรณ์ ไชยโส	29.50	11.45	9.20	50.15	D+
17	63050611	นายศักดิ์รินทร์ ประดับ	31.50	16.91	20.60	69.01	A
18	63050622	นางสาวสิริยากร เคนวิเศษ	34.36	13.09	12.40	59.85	B
19	63050633	นางสาวสิริยากร บัวดี	32.51	15.82	13.00	61.33	B
20	63050644	นางสาวทิตยา หมดเหย	30.41	13.64	13.20	57.25	C+
21	63050655	นางสาวอรุณรัตน์ กองศูนย์	31.50	17.45	15.20	64.15	B+
22	63050666	นายอัษฎาวุธ คาน	34.02	17.45	18.60	70.07	A
23	63050677	นางสาวอารีวรรณ ชุมเมือง	32.50	15.82	12.80	61.12	B
24	63055111	นางสาวชนิษฐา จันทรวิมล	35.92	12.00	9.00	56.92	C+
25	63055144	นายณัฐรัตน์ แวกาเตอร์	33.14	16.36	13.80	63.30	B+
26	63055155	นายเนวิน ลำภู	31.61	16.36	10.60	58.57	B
27	63055166	นางสาวปัทมาภรณ์ สิงสถิตย์	30.78	10.36	7.60	48.74	D+
28	63055201	นางสาวศศิธร ชนานไพร	31.94	9.82	6.60	48.36	D

เกรด	ช่วงคะแนน (T-Score)	รวม	%
A	69.01 - 70.07	2	7.14
B+	61.95 - 64.15	4	14.29
B	58.55 - 61.41	7	25.00
C+	55.48 - 57.37	7	25.00
C	52.71 - 54.70	5	17.86
D+	48.74 - 50.15	2	7.14
D	48.36 - 48.36	1	3.57
F	0.00 - 0.00	0	0.00

นางพงษ์

(นายพงศธร ทั้งสุข)
ผู้รับผิดชอบรายวิชา

น.ส.นันทันท์ ต้นอารมณ์ (UP34 - 3304)

กิตติยา

(พญ.กิตติยา ไทยธวัช)
ประธานหลักสูตร(ศ.นพ.สุกิจ พันธุ์พิมานมาศ)
คณบดี

พิมพ์เมื่อ ๒๒ มีนาคม ๒๕๖๖ ๑๐:๐๘



มหาวิทยาลัยพะเยา



84305/874233342

แบบรายงานผลการศึกษา (UP32)

ภาคการศึกษา 2/2565 (AEC)

ระดับการศึกษา ปริญญาตรี 05 คณะแพทยศาสตร์

รายวิชา 323334[1] การจัดการทางการแพทย์ในสถานการณ์สาธารณภัย (Medical Management in Disaster) หน่วยกิต 2 (1-4-4)

ผู้รับผิดชอบรายวิชา พญ.กิตติยา ไทยธวัช

กลุ่มที่ 1

ลำดับ	รหัสนิสิต	ชื่อ - นามสกุล	Quiz	Mid Term	Final	รวม	เกรด
1	63050385	นางสาวกมลลดา หอมเนียม	38.21	16.11	9.30	63.62	C
2	63050396	นางสาวกาญจนาณัฐ เนียภาค	38.58	17.17	12.21	67.96	C+
3	63050408	นางสาวกิตติวรา จันทร์คำ	40.78	15.21	15.70	71.69	B
4	63050419	นายไกรยุทธ สันดา	40.78	17.02	19.19	76.99	B+
5	63050431	นางสาวจุฑาทิพย์ ศีลาลอม	39.78	18.83	16.28	74.89	B
6	63050442	นางสาวณัฐฤศิตา ศิริมุล	39.19	17.32	16.28	72.79	B
7	63050453	นางสาวณัฐกานต์ หยุหนู	39.78	19.58	20.93	80.29	A
8	63050464	นายณัฐสิทธิ์ วงศ์มณี	37.77	16.57	19.77	74.11	B
9	63050486	นางสาวกัญชพร ประคินกิจ	38.49	18.37	19.19	76.05	B+
10	63050509	นางสาวธัญญารัตน์ อังเปรม	40.78	17.47	15.12	73.37	B
11	63050510	นางสาวธัญญนัชชา ธนาพงษ์ชัยปรีชา	40.55	17.47	14.53	72.55	B
12	63050532	นางสาวบุญสิตา วิชัยดิษฐ	39.62	15.96	18.60	74.18	B
13	63050543	นางสาวปวีณา สารจันทร์	39.78	18.67	15.12	73.57	B
14	63050587	นางสาวพัชรธิดา นำเงิน	39.07	18.22	19.19	76.48	B+
15	63050598	นางสาวรินรดา ศรีใส	38.19	18.98	16.28	73.45	B
16	63050600	นางสาววราภรณ์ ไชยาไส	38.52	15.96	14.53	69.01	C+
17	63050611	นายศักดิ์ดิษฐ์ ประดับ	40.78	19.58	19.19	79.55	B+
18	63050622	นางสาวสิริยากร เคนวิเศษ	40.78	15.96	14.53	71.27	B
19	63050633	นางสาวสิริยากร บัวดี	39.71	17.47	15.12	72.30	B
20	63050644	นางสาวอติยา หมดเหย	39.78	11.75	18.02	69.55	C+
21	63050655	นางสาวอรุณรัตน์ กองศูนย์	39.78	18.67	15.70	74.15	B
22	63050666	นายอัษฎาวุธ คาน	38.28	18.37	19.77	76.42	B+
23	63050677	นางสาวอารีวรรณ ชุมเมือง	38.78	20.48	19.77	79.03	B+
24	63055111	นางสาวนัชชา จันทร์วิมล	40.78	14.16	15.12	70.06	B
25	63055144	นายณัฐรัตน์ แวกาเดร์	40.23	17.77	19.19	77.19	B+
26	63055155	นายเนวิน ลำภู	39.51	18.07	16.28	73.86	B
27	63055166	นางสาวปัทมาภรณ์ สิงสถิตย์	39.32	16.57	12.79	68.68	C+
28	63055201	นางสาวศศิธร ชนานไพร	39.15	14.46	15.70	69.31	C+

เกรด	ช่วงคะแนน (Fix - Rate)	รวม	%
A	80.00 - 100.00	1	3.57
B+	75.00 - 79.99	7	25.00
B	70.00 - 74.99	14	50.00
C+	65.00 - 69.99	5	17.86
C	60.00 - 64.99	1	3.57
D+	55.00 - 59.99	0	0.00
D	50.00 - 54.99	0	0.00
F	0.00 - 49.99	0	0.00

กิตติยา -

(พญ.กิตติยา ไทยธวัช)

ผู้รับผิดชอบรายวิชา

น.ส.มณีนันท์ ต้นอารมณ์ (UP34 - 3177)

กิตติยา -

(พญ.กิตติยา ไทยธวัช)

ประธานหลักสูตร

(ศ.นพ.สุกิจ พันธุ์พิมานมาศ)

คณบดี

พิมพ์เมื่อ ๒๒ มีนาคม ๒๕๖๖ ๑๐:๐๘



มหาวิทยาลัยพะเยา



84306/2013669632

แบบรายงานผลการศึกษา (UP32)

ภาคการศึกษา 2/2565 (AEC)

ระดับการศึกษา ปริญญาตรี 05 คณะแพทยศาสตร์

รายวิชา 323335[1] การวิจัยการแพทย์ฉุกเฉิน (Research of Emergency Medicine) หน่วยกิต 3 (2-4-6)

ผู้รับผิดชอบรายวิชา น.ส.ทัศนีย์ ศรีโพธิ์, ผศ.ดร.เทียนทอง ตะแก้ว

กลุ่มที่ 1

ลำดับ	รหัสนักศึกษา	ชื่อ - นามสกุล	Quiz	Mid Term	Final	รวม	เกรด
1	63050385	นางสาวกมลลดา หอมเนียม	46.00		30.00	76.00	B+
2	63050396	นางสาวกาญจนานัฐ เนียกาด	44.00		26.00	70.00	B
3	63050408	นางสาวกิตติวรา จันทร์ดำ	43.00		31.00	74.00	B
4	63050419	นายไกรยุทธ สันดา	45.00		33.00	78.00	B+
5	63050431	นางสาวจุฑาทิพย์ ศิลาลอม	45.00		27.00	72.00	B
6	63050442	นางสาวณัฐรุจิรา ศิริมูล	45.00		31.00	76.00	B+
7	63050453	นางสาวณัฐกานต์ หยุหนู	43.00		31.00	74.00	B
8	63050464	นายณัฐสิทธิ์ วงศ์มณี	48.00		37.00	85.00	A
9	63050486	นางสาวกณิษฐา ประคินกิจ	47.00		24.00	71.00	B
10	63050509	นางสาวธัญญารัตน์ อังเปรม	47.00		30.00	77.00	B+
11	63050510	นางสาวธัญชนิชา ธนาพงษ์ชัยปรีชา	47.00		33.00	80.00	A
12	63050532	นางสาวบุญลิตา วิชัยดิษฐ	43.00		37.00	80.00	A
13	63050543	นางสาวปวีณา สารจันทร์	47.00		33.00	80.00	A
14	63050587	นางสาวพัชรธิดา น้าเงิน	44.00		33.00	77.00	B+
15	63050598	นางสาวรินรดา ศรีใส	44.00		39.00	83.00	A
16	63050600	นางสาววารารณ ไซยาไส	47.00		30.00	77.00	B+
17	63050611	นายศกิตติพันธ์ ประดับ	46.00		31.00	77.00	B+
18	63050622	นางสาวสิริยากร เคนวิเศษ	48.00		32.00	80.00	A
19	63050633	นางสาวสิริยากร บัวดี	48.00		34.00	82.00	A
20	63050644	นางสาวทิตยา หมัดเหย	47.00		29.00	76.00	B+
21	63050655	นางสาวอรุณรัตน์ กองศูนย์	46.00		35.00	81.00	A
22	63050666	นายอัษฎาวุธ คาน	43.00		33.00	76.00	B+
23	63050677	นางสาวอารีวรรณ ชุมเมือง	47.00		31.00	78.00	B+
24	63055111	นางสาวชนิษฐา จันทรมูล	47.00		33.00	80.00	A
25	63055144	นายณัฐรัตน์ แวกาเดร์	47.00		35.00	82.00	A
26	63055155	นายเนวิน ลำภู	48.00		34.00	82.00	A
27	63055166	นางสาวปัทมาภรณ์ สิงสถิตย์	47.00		33.00	80.00	A
28	63055201	นางสาวศศิธร ชนานไพร	47.00		30.00	77.00	B+

เกรด	ช่วงคะแนน (Fix - Rate)	รวม	%
A	80.00 - 100.00	12	42.86
B+	75.00 - 79.99	11	39.29
B	70.00 - 74.99	5	17.86
C+	65.00 - 69.99	0	0.00
C	60.00 - 64.99	0	0.00
D+	55.00 - 59.99	0	0.00
D	50.00 - 54.99	0	0.00
F	0.00 - 49.99	0	0.00

(ผศ.ดร.เทียนทอง ตะแก้ว)

ผู้รับผิดชอบรายวิชา

น.ส.มนัสนันท์ ต้นอารมณ์ (UP34 - 2992)

กิตติยา -

(พญ.กิตติยา ไทยธวัช)

ประธานหลักสูตร

(ศ.นพ.สุกิจ พันธุ์พิมานมาศ)

คณบดี

พิมพ์เมื่อ ๒๒ มีนาคม ๒๕๖๖ ๑๐:๐๙



มหาวิทยาลัยพะเยา



84340/579558031

แบบรายงานผลการศึกษา (UP32)

ภาคการศึกษา 2/2565 (AEC)

ระดับการศึกษา ปริญญาตรี 05 คณะแพทยศาสตร์

รายวิชา 323436[1] สัมมนา (Seminar) หน่วยกิต 1 (0-4-2)

ผู้รับผิดชอบรายวิชา น.ส.ทัศนีย์ ศรีโพธิ์

กลุ่มที่ 1

ลำดับ	รหัสนิสิต	ชื่อ - นามสกุล	Quiz	Mid Term	Final	รวม	เกรด
1	61055490	นางสาวพรนภา มาตวงษ์	10.00	33.08	20.59	63.67	S
2	62050159	นางสาวตรีรัตน์ สร้อยยานะ	10.00	32.85	21.94	64.79	S
3	62050160	นางสาวปัญญปุก ไครครวญ	10.00	32.85	21.94	64.79	S
4	62053118	นายธีรพัฒน์ ประเสริฐ	10.00	32.85	21.94	64.79	S
5	62053129	นางสาวบัณฑิตา ดิลลักษณ์	10.00	33.08	20.59	63.67	S
6	62053141	นางสาววีณา แซ่เฮง	10.00	32.85	21.94	64.79	S
7	62053152	นายสันติสุข อินทรจันทร์	10.00	33.08	20.59	63.67	S
8	62053163	นางสาวอชิรญา พรหมศรี	10.00	33.08	20.59	63.67	S
9	62053174	นางสาวอาทิตย์ยา ชาวไทย	10.00	33.08	20.59	63.67	S
10	62053185	นางสาวอารีญา บันสุพฤกษ์	10.00	32.85	21.94	64.79	S
11	62053804	นางสาวกรรณิการ์ อุปันโน	10.00	32.85	21.94	64.79	S
12	62053927	นางสาวกมลรัตน์ ผ่องใส	10.00	38.93	21.04	69.97	S
13	62054669	นางสาวไชตง ดันหยง	10.00	38.93	21.04	69.97	S
14	62054670	นางสาวดวงมณี จอร์จันทร์	10.00	33.08	20.59	63.67	S
15	62054692	นางสาวนิษานันท์ สุวินัย	10.00	38.93	21.04	69.97	S
16	62054704	นายบรรณวิทิต จิณะเสน	10.00	33.08	20.59	63.67	S
17	62054715	นางสาวปริดาภรณ์ สวางทิศ	10.00	38.93	21.04	69.97	S
18	62054737	นางสาววรฤทัย ตะระศิริ	10.00	38.93	21.04	69.97	S
19	62055389	นางสาวเบญจรัตน์ ลาเสน	10.00	38.93	21.04	69.97	S

เกรด	ช่วงคะแนน (Fix - Rate)	รวม	%
A	--->	0	0.00
B+	--->	0	0.00
B	--->	0	0.00
C+	--->	0	0.00
C	--->	0	0.00
D+	--->	0	0.00
D	--->	0	0.00
F	--->	0	0.00
S		19	100.00

(น.ส.ทัศนีย์ ศรีโพธิ์)
ผู้รับผิดชอบรายวิชา

น.ส.นนันท์ ต้นอารมณ์ (UP34 - 2796)

กิตติยา -

(พญ.กิตติยา ไทยธวัช)
ประธานหลักสูตร(ศ.นพ.สุกิจ พันธุ์พิมานมาศ)
คณบดี

พิมพ์เมื่อ ๒๒ มีนาคม ๒๕๖๖ ๑๐:๐๘



มหาวิทยาลัยพะเยา



84341/1176572783

แบบรายงานผลการศึกษา (UP32)

ภาคการศึกษา 2/2565 (AEC)

ระดับการศึกษา ปริญญาตรี 05 คณะแพทยศาสตร์

รายวิชา 323493[2] การฝึกงานปฏิบัติการฉุกเฉินการแพทย์ 3 (Training of Emergency Medical Operation III) หน่วยกิต 9 (0-27-14)

ผู้รับผิดชอบรายวิชา พญ.กิตติยา ไทยธวัช

กลุ่มที่ 1

ลำดับ	รหัสนิสิต	ชื่อ - นามสกุล	Quiz	Mid Term	Final	รวม	เกรด
1	61055490	นางสาวพรภา มาตวงษ์	67.39		14.41	81.80	S
2	62050159	นางสาวตรีรัตน์ สร้อยยานะ	48.55		19.87	68.42	S
3	62050160	นางสาวปัญญาปก ไครควง	54.16		20.47	74.63	S
4	62053118	นายธีรพัฒน์ ประเสริฐ	46.60		21.71	68.31	S
5	62053129	นางสาวบัณฑิตา ดิลลักษณ์	52.59		17.93	70.52	S
6	62053141	นางสาววีณา แซ่เฮง	56.81		19.90	76.71	S
7	62053152	นายสันติสุข อินทรจันทร์	67.73		17.26	84.99	S
8	62053163	นางสาวชัชฎา พรหมศรี	67.79		19.36	87.15	S
9	62053174	นางสาวอาทิตย์ยา ชาวไทย	68.25		18.95	87.20	S
10	62053185	นางสาวอารีญา บันสุพถุข	52.79		16.53	69.32	S
11	62053804	นางสาวกรรณิการ์ อุบั่นโน	52.31		14.07	66.38	S
12	62053927	นางสาวกมลรัตน์ ผ่องใส	0.00		14.68	14.68	I
13	62054669	นางสาวไชตง ดันหยง	55.71		18.54	74.25	S
14	62054670	นางสาวดวงมณี จอระจันทร์	66.00		20.19	86.19	S
15	62054692	นางสาวนิชานันท์ สุวินัย	48.78		20.97	69.75	S
16	62054704	นายบรรณวิทิต จิณะเสน	62.29		14.59	76.88	S
17	62054715	นางสาวปรีดาภรณ์ สว่างทิศ	65.05		19.69	84.74	S
18	62054737	นางสาววรฤทัย ตะระศิริ	54.89		18.62	73.51	S
19	62055389	นางสาวเบญจรัตน์ ลาเสน	62.37		15.56	77.93	S

เกรด	ช่วงคะแนน (Fix - Rate)	รวม	%
A	--->	0	0.00
B+	--->	0	0.00
B	--->	0	0.00
C+	--->	0	0.00
C	--->	0	0.00
D+	--->	0	0.00
D	--->	0	0.00
F	--->	0	0.00
I	---	1	5.26
S	---	18	94.74

กิตติยา -

(พญ.กิตติยา ไทยธวัช)

ผู้รับผิดชอบรายวิชา

น.ส.มนัสนันท์ ต้นอารมณ์ (UP34 - 3178)

กิตติยา -

(พญ.กิตติยา ไทยธวัช)

ประธานหลักสูตร

(ศ.นพ.สุกิจ พันธุ์พิมานมาศ)

คณบดี

พิมพ์เมื่อ ๒๒ มีนาคม ๒๕๖๖ ๑๐:๐๘

เอกสารประกอบวาระการประชุมที่ 1.4.2



กลุ่มสถาบันแพทยศาสตร์แห่งประเทศไทย
CONSORTIUM OF THAI MEDICAL SCHOOLS

ที่ กสพท 65/2566

เลขที่รับ	0242
วันที่	10 ส.ค.
เวลา	19.19

1 มีนาคม 2566

เรื่อง ขอความอนุเคราะห์ประชาสัมพันธ์อาจารย์และแพทย์ในสังกัดของท่านร่วมแสดงความคิดเห็นเพื่อการทำ
ประชาพิจารณ์เกณฑ์ความรู้ความสามารถในการประเมินเพื่อรับใบอนุญาตเป็นผู้ประกอบวิชาชีพเวชกรรม
พ.ศ. 25xx

เรียน คณะบดีคณะแพทยศาสตร์ มหาวิทยาลัยพะเยา

สิ่งที่ส่งมาด้วย โปสเตอร์ประชาสัมพันธ์ จำนวน 7 แผ่น

ตามที่แพทยสภาได้มอบหมายให้กลุ่มสถาบันแพทยศาสตร์แห่งประเทศไทย (กสพท) ดำเนินการทบทวนเนื้อหา
ของเกณฑ์ความรู้ความสามารถในการประเมินเพื่อรับใบอนุญาตเพื่อเป็นผู้ประกอบวิชาชีพเวชกรรม พ.ศ. 2555 เพื่อให้
เหมาะสมต่อการเปลี่ยนแปลงของเวชปฏิบัติในยุคปัจจุบัน สามารถประเมินความรู้ความสามารถได้จริงตามหลักการจัด
การศึกษาที่มุ่งผลลัพธ์ (outcome-based education) ของหลักสูตรแพทยศาสตรบัณฑิต และเชื่อมั่นได้ว่าบัณฑิตแพทย์
มีความรู้ความสามารถตามที่กำหนดไว้ ซึ่งขณะนี้ กลุ่มสถาบันแพทยศาสตร์แห่งประเทศไทย ได้ดำเนินการทบทวน
เนื้อหาของเกณฑ์ดังกล่าวฯ ครบทุกหัวข้อ และจะเปิดเว็บไซต์ให้กลุ่มเป้าหมาย ประกอบด้วย อาจารย์แพทย์ อาจารย์ใน
โรงเรียนแพทย์ แพทย์ทั่วประเทศในทุกภาคส่วน รวมถึงสาขาวิชาชีพที่เกี่ยวข้อง เข้าไปทำประชาพิจารณ์ได้ตั้งแต่วันที่ 3
มีนาคม 2566 ถึง วันที่ 30 เมษายน 2566 นั้น

ในการนี้ กลุ่มสถาบันแพทยศาสตร์แห่งประเทศไทย จึงขอความอนุเคราะห์ประชาสัมพันธ์อาจารย์หลักสูตร
แพทยศาสตรบัณฑิตและแพทย์ในสังกัดของท่านรวมทั้งแพทย์ที่ปฏิบัติงานในโรงพยาบาลเครือข่ายและสมาคมศิษย์เก่าใน
สถาบันของท่านโปรดร่วมแสดงความคิดเห็นผ่านเว็บไซต์ <https://sieduit.org/publichearing/> หรือ scan QR code
ด้านล่างสำหรับการทำประชาพิจารณ์ โดยสามารถติดต่อสอบถามได้ 2 ช่องทาง ดังนี้

1. E-mail: wamlada.mon@mahidol.ac.th

2. LINE Official

โปรด scan QR



จึงเรียนมาเพื่อโปรดพิจารณาให้ความอนุเคราะห์ ในเรื่องดังกล่าว

ขอแสดงความนับถือ

(รองศาสตราจารย์ แพทย์หญิงนันทนา ศิริทรัพย์)

เลขาธิการกลุ่มสถาบันแพทยศาสตร์แห่งประเทศไทย



โปรด scan QR code
เพื่อร่วมทำประชาพิจารณ์



ขอเชิญ

อาจารย์โรงเรียนแพทย์ และแพทย์ทุกท่าน ร่วมทำประชาพิจารณ์

การทบทวนเกณฑ์ความรู้ความสามารถ ในการประเมินเพื่อรับใบอนุญาต เป็นผู้ประกอบวิชาชีพเวชกรรม

พ.ศ. 25XX

ก. วิทยาศาสตร์การแพทย์พื้นฐาน

- หลักการทั่วไป
- การจำแนกตามระบบอวัยวะ

ข. ความรู้ความสามารถทางวิชาชีพและทักษะทางคลินิก

- หมวดที่ 1 กวาระปกติและหลักการดูแลทั่วไป
- หมวดที่ 2 กวาระผิดปกติจำแนกตามระบบอวัยวะ
- 2.1 อาการ/ปัญหาสำคัญ
 - 2.2 โรค/ภาวะ/กลุ่มอาการฉุกเฉิน (กลุ่มที่ 1)
 - 2.3 โรคตามระบบ (กลุ่มที่ 2 และ 3)

- หมวดที่ 3 ทักษะการตรวจ การตรวจทางห้องปฏิบัติการ และการทำหัตถการ
- 3.1 การตรวจทางห้องปฏิบัติการและการตรวจพิเศษ
 - 3.2 การตรวจทางรังสีวิทยา
 - 3.3 การตรวจอื่น ๆ

ค. ศาสตร์ระบบสุขภาพ การสร้างเสริมสุขภาพ และระบบบริหารสุขภาพ

ง. เวชจริยศาสตร์

จ. กฎหมายที่เกี่ยวข้องกับการประกอบวิชาชีพเวชกรรม



Online

ร่วมแสดงความคิดเห็นผ่านระบบออนไลน์ได้
ตั้งแต่วันที่ - วันที่ 30 เมษายน 2566

ไปรดูสแกน
QR code นี้

หรือ
แสดงความเห็นผ่านเว็บไซต์
ตาม URL ที่อยู่ด้านล่าง



<https://sieduit.org/publichearing>

ช่องทางสอบถามรายละเอียด

1 wanlada.mon@mahidol.ac.th

2 Publichearing TMC



เอกสารประกอบวาระการประชุมที่ 1.4.4



สโมสรนิสิตคณะแพทยศาสตร์ มหาวิทยาลัยพะเยา
19/1 หมู่ 2 ตำบลแมก้า อำเภอเมืองพะเยา จังหวัดพะเยา 56000 โทรศัพท์ 0 5446 6666 ต่อ 701
Association of Medicine Student University of Phayao
19/1 Moo 2 Maeka Sub District, Muangphayao District, Phayao 56000 Tel: 0 5446 6666 - 701

ที่ สนพ.มพ. ๐๐๕/๒๕๖๖

๑๔ มีนาคม ๒๕๖๖

คณะแพทยศาสตร์
เลขที่รับ ๐4๐1
วันที่ 20 มี.ค. ๖๖
เวลา 11.28

เรื่อง ขอเรียนเชิญเข้าร่วมกิจกรรม และประชาสัมพันธ์กิจกรรม

เรียน คณะบดีคณะแพทยศาสตร์ มหาวิทยาลัยพะเยา

เนื่องด้วยทางสโมสรนิสิตคณะแพทยศาสตร์ มหาวิทยาลัยพะเยา ได้จัดกิจกรรม "Pre-clinic to Clinic ปีการศึกษา ๒๕๖๕" เพื่อแสดงความยินดีแก่นิสิตแพทย์และนิสิตแพทย์ (แนวใหม่) รหัส ๖๓ และ รหัส ๖๔ ซึ่งจะสำเร็จในระดับชั้นปริคlinikในปีการศึกษา ๒๕๖๕ และเริ่มเข้าศึกษาในระดับชั้นคลินิกในปีการศึกษา ๒๕๖๖ ณ ศูนย์แพทยศาสตรศึกษาโรงพยาบาลนครพิงค์ และศูนย์แพทยศาสตรศึกษาโรงพยาบาลพะเยา นั้น

สโมสรนิสิตคณะแพทยศาสตร์ จึงมีความประสงค์ขอเรียนเชิญท่านเข้าร่วมกิจกรรม และขอความอนุเคราะห์ประชาสัมพันธ์อาจารย์ บุคลากร และเจ้าหน้าที่ สังกัดคณะแพทยศาสตร์ เข้าร่วมกิจกรรมในวันที่ ๓๐ มีนาคม ๒๕๖๖ เวลา ๐๘.๓๐ - ๑๔.๐๐ น. ณ ห้อง UB๐๐๔ อาคาร ๙๙ ปี พระอุบาลีคุณูปมาจารย์ (ปวง ธรรมปัญญา)

จึงเรียนมาเพื่อโปรดพิจารณา และขอขอบคุณมา ณ โอกาสนี้

(นายวิษิต สุรินทร์)
ผู้รับผิดชอบโครงการ

(นายณรงค์ฤทธิ์ ไชยเลิศ)
รักษาการแทนนายกสโมสรนิสิต
คณะแพทยศาสตร์ มหาวิทยาลัยพะเยา

(นายแพทย์วรณัญญ์ เห่งยมไพศาล)
ผู้ช่วยคณบดีฝ่ายวิจัย วิเทศสัมพันธ์และกิจการนิสิต
ที่ปรึกษาสโมสรนิสิตคณะแพทยศาสตร์ มหาวิทยาลัยพะเยา

เรียนรอบคณบดี, คณบดี, และคณาจารย์ทุกท่าน 18/3/2566

21 มี.ค. 2566



สโมสรนิสิตคณะแพทยศาสตร์ มหาวิทยาลัยพะเยา
19/1 หมู่ 2 ตำบลแม่กา อำเภอเมืองพะเยา จังหวัดพะเยา 56000 โทรศัพท์ 0 5446 6666 ต่อ 7011
Association of Medicine Student University of Phayao
19/1 Moo 2 Maeka Sub District, Muangphayao District, Phayao 56000 Tel: 0 5446 6666 - 7011

กำหนดการโครงการ “Pre clinic to Clinic ปีการศึกษา ๒๕๖๕

วันที่ ๓๐ มีนาคม ๒๕๖๖

ณ ห้องเรียนรวม UB๐๐๔ อาคาร ๙๙ ปี พระอุบาลีคุณูปมาจารย์ (ปวง ธมฺมปญฺโญ)

เวลา	กิจกรรม
๐๘.๓๐ - ๐๙.๐๐ น.	ลงทะเบียนผู้เข้าร่วมโครงการ และรับประทานอาหารว่าง
๐๙.๐๐ - ๐๙.๑๕ น.	ขบวนป้ายคณะฯ และการแสดงอัญเชิญชุดปฏิบัติการชั้นคลินิก
๐๙.๑๕ - ๐๙.๔๕ น.	พิธีเปิดโครงการ - ประธานโครงการรายงานวัตถุประสงค์ของโครงการ - ประธานในพิธีกล่าวเปิดโครงการ
๐๙.๔๕ - ๑๐.๓๐ น.	พิธีมอบชุดปฏิบัติการชั้นคลินิกแก่นิสิตแพทย์ชั้นปีที่ ๓
๑๐.๓๐ - ๑๐.๔๕ น.	นิสิตแพทย์กล่าวปฏิญาณจรรยาบรรณนิสิตแพทย์
๑๐.๔๕ - ๑๑.๐๐ น.	รองคณบดีฯ คณะแพทยศาสตร์ ประธานในพิธี ให้โอวาทแก่นิสิตแพทย์
๑๑.๐๐ - ๑๑.๑๐ น.	นิสิตแพทย์ร่วมร้องเพลงนามแพทย์พะเยา และเพลงเปลวเทียน
๑๑.๑๐ - ๑๑.๔๐ น.	อาจารย์กล่าวแสดงความยินดีแก่นิสิตแพทย์ปีที่ ๓
๑๑.๔๐ - ๑๒.๑๕ น.	นิสิตแพทย์ชั้นคลินิกพร้อมแลกเปลี่ยน แนะนำประสบการณ์การศึกษาชั้นคลินิก
๑๒.๑๕ - ๑๒.๓๐ น.	ตัวแทนนิสิตแพทย์ชั้นปีที่ ๑ และ ๒ กล่าวแสดงความยินดีแก่นิสิตแพทย์ปีที่ ๓
๑๒.๓๐ - ๑๒.๔๕ น.	ตัวแทนนิสิตแพทย์ชั้นปีที่ ๓ กล่าวแสดงความรู้สึก
๑๒.๔๕ - ๑๔.๐๐ น.	รับประทานอาหารกลางวันร่วมกัน
๑๔.๐๐ น.	เสร็จสิ้นกิจกรรม

*หมายเหตุ กำหนดการอาจมีการเปลี่ยนแปลงตามความเหมาะสม

เอกสารประกอบวาระการประชุมที่ 1.4.5



รายงานการนำนิสิตแพทย์เข้าร่วมโครงการแนะแนวการศึกษา ปีการศึกษา 2566 ณ ศูนย์แพทยศาสตรศึกษา ชั้นคลินิก โรงพยาบาลนครพิงค์ จังหวัดเชียงใหม่ ในวันที่ 8 เดือน มีนาคม พ.ศ. 2566

เวลา	กิจกรรม
08.00 น.	เดินทางไปศูนย์แพทยศาสตรศึกษาชั้นคลินิก โรงพยาบาลนครพิงค์
10.15 – 10.30 น.	ลงทะเบียน
10.30 – 11.30 น.	ประธานกล่าวต้อนรับ ชี้แจงพันธกิจของศูนย์แพทย์และหลักสูตรการเรียนการสอน
11.30 – 12.15 น.	แนะนำศูนย์แพทย์ พร้อมเดินชมสถานที่
12.15 – 13.00 น.	รับประทานอาหารกลางวัน
13.00 – 16.15 น.	แบ่งกลุ่ม เดินชมโรงพยาบาล และแนะแนวการเรียน การสอน การปฏิบัติงาน - แผนกอายุกรรม - แผนกศัลยกรรม - แผนกสูติรีเวชกรรม - แผนกกุมารเวชกรรม แนะนำสถานที่ โดยสโมสรนิสิตโรงพยาบาลนครพิงค์
16.15 – 18.30 น.	เดินทางกลับ มหาวิทยาลัยพะเยา

รายชื่อคณะเดินทาง

- | | |
|---------------------------------------|-------------|
| 1. ว่าที่ร้อยตรีพงษ์ณรินทร์ พันธุ์พีช | เจ้าหน้าที่ |
| 2. นายพงศ์กฤต คชาปัญญา | นิสิตแพทย์ |
| 3. นางสาวปุณริศา บุญยรัตน์ วรรณลัย | นิสิตแพทย์ |
| 4. นายณัฐดนัย แสนใจมูล | นิสิตแพทย์ |
| 5. นางสาวภาคพร รสเข้ม | นิสิตแพทย์ |
| 6. นายเพชร พรวิสิทธิ์ | นิสิตแพทย์ |
| 7. นายณัฐวัฒน์ บุญताल | นิสิตแพทย์ |
| 8. นายอนุพัฒน์ ไชยมงคล | นิสิตแพทย์ |

ภาพประกอบเข้าร่วมกิจกรรม









เอกสารประกอบวาระการประชุมที่ 1.4.6



เอกสารประกอบวาระการประชุมที่ 1.4.7



บันทึกข้อความ

คณะแพทยศาสตร์	
เลขที่รับ	0332
วันที่	3 มี.ค. 66
เวลา	11.10

หน่วยงาน กองบริการการศึกษา งานพัฒนาหลักสูตร โทร. 1022 , 1830

ที่ อว 7307/ 0๗๒๙ วันที่ 3 มีนาคม 2566

เรื่อง ขอส่งสำเนามติการประชุมสภามหาวิทยาลัยพะเยา ครั้งที่ 1/2566

เรียน คณบดีคณะแพทยศาสตร์

ตามที่ สำนักงานสภามหาวิทยาลัยพะเยา ได้แจ้งมติการประชุมสภามหาวิทยาลัยพะเยา ในคราวประชุมครั้งที่ 1/2566 เมื่อวันที่ 16 กุมภาพันธ์ 2566 ตามบันทึกข้อความที่ อว 7301/121 ลงวัน 21 กุมภาพันธ์ 2566 เรื่อง ขออนุมัติการประชุมสภามหาวิทยาลัยพะเยา ครั้งที่ 1/2566 นั้น

ในการนี้ กองบริการการศึกษา จึงขอส่งสำเนามติการประชุมสภามหาวิทยาลัยพะเยา ครั้งที่ 1/2566 เมื่อวันที่ 16 กุมภาพันธ์ 2566 ระเบียบวาระที่ 5.4.1 เรื่อง ขออนุมัติการจัดการศึกษาหลักสูตร ฉุกเฉินการแพทย์บัณฑิต หลักสูตรใหม่ พ.ศ. 2565 (ด้วยรูปแบบการจัดการศึกษาที่แตกต่างจากมาตรฐาน การอุดมศึกษา)

จึงเรียนมาเพื่อโปรดทราบและดำเนินการในส่วนที่เกี่ยวข้องต่อไป จะขอบคุณยิ่ง

กณ

(นางสาวกัลลวรา ภูมิลา)

ผู้อำนวยการกองบริการการศึกษา

รายงานการประชุม
การประชุมสภามหาวิทยาลัยพะเยา
ครั้งที่ ๑/๒๕๖๖

วันพฤหัสบดี ที่ ๑๖ เดือน กุมภาพันธ์ พ.ศ. ๒๕๖๖ เวลา ๑๔.๐๐ น. เป็นต้นไป
ณ ห้องประชุมบวร รัตนประสิทธิ์ ชั้น ๒ อาคารสำนักงานอธิการบดี มหาวิทยาลัยพะเยา
ตำบลแม่กา อำเภอเมืองพะเยา จังหวัดพะเยา และผ่านสื่ออิเล็กทรอนิกส์

รายนามกรรมการที่เข้าประชุม

๑. ศ. (พิเศษ) อรรถพล	ใหญ่สว่าง	อุปนายกสภามหาวิทยาลัยพะเยา ทำหน้าที่แทน นายกสภามหาวิทยาลัยพะเยา
๒. ศ. (เกียรติคุณ) ดร.เกตุ	กรุดพันธ์	กรรมการสภามหาวิทยาลัยผู้ทรงคุณวุฒิ
๓. ดร.วีระชัย	ณ นคร	กรรมการสภามหาวิทยาลัยผู้ทรงคุณวุฒิ
๔. ดร.สมเกียรติ	ชอบผล	กรรมการสภามหาวิทยาลัยผู้ทรงคุณวุฒิ
๕. นายทรงยศ	โรจนวีระ	กรรมการสภามหาวิทยาลัยผู้ทรงคุณวุฒิ
๖. นายวิหวัศ	สวัสดิ์-ชูโต	กรรมการสภามหาวิทยาลัยผู้ทรงคุณวุฒิ
๗. นายวีระชัย	อมรัตน์	กรรมการสภามหาวิทยาลัยผู้ทรงคุณวุฒิ
๘. รศ. ดร.สุภกร	พงศบางโพธิ์	อธิการบดีมหาวิทยาลัยพะเยา
๙. ดร.ณรงค์	คณานุวัฒน์	ประธานกรรมการส่งเสริมกิจการมหาวิทยาลัยพะเยา
๑๐. ผศ. ดร.วิมลเรขา	ศิริชัยภรรณ	ประธานสภาพนักงาน
๑๑. รศ.กัญญ์กัญญา	ใจการวงศ์สกุล	กรรมการสภามหาวิทยาลัยประเภทคณาจารย์ประจำ
๑๒. ผศ. ดร.ดาว	เวียงคำ	กรรมการสภามหาวิทยาลัยประเภทคณาจารย์ประจำ
๑๓. รศ. ดร.สุจิตร์ตัน	เชี่ยวสุวรรณ	เลขาธิการสภามหาวิทยาลัยพะเยา
๑๔. ศ. ดร.เสมอ	ถ่าน้อย	ผู้ช่วยเลขาธิการสภามหาวิทยาลัยพะเยา
๑๕. รศ. ดร.ดิเรก	ธีระภูธร	ผู้ช่วยเลขาธิการสภามหาวิทยาลัยพะเยา
๑๖. ผศ. ดร.ชลธิตา	เทพหินลับ	ผู้ช่วยเลขาธิการสภามหาวิทยาลัยพะเยา
๑๗. นายประธมพงษ์	ทองรอด	ผู้ช่วยเลขาธิการสภามหาวิทยาลัยพะเยา

รายนามกรรมการที่เข้าประชุมผ่านสื่ออิเล็กทรอนิกส์

๑. รศ. ดร.วราภรณ์	สามโกเศศ	กรรมการสภามหาวิทยาลัยผู้ทรงคุณวุฒิ
๒. นพ.ณรงค์	สายวงศ์	กรรมการสภามหาวิทยาลัยผู้ทรงคุณวุฒิ
๓. นพ.ธวัช	สุนทรอาจารย์	กรรมการสภามหาวิทยาลัยผู้ทรงคุณวุฒิ

๔. นายโสภณ ทองดี กรรมการสภามหาวิทยาลัยผู้ทรงคุณวุฒิ

รายนามกรรมการที่ไม่เข้าประชุม (เนื่องจากติดภารกิจอื่น)

๑. รศ. ดร.ชวณี ทองโรจน์ กรรมการสภามหาวิทยาลัยผู้ทรงคุณวุฒิ
๒. ดร.ทองเปลว กองจันทร์ กรรมการสภามหาวิทยาลัยผู้ทรงคุณวุฒิ
๓. นายวีระ โรจน์พจนรัตน์ กรรมการสภามหาวิทยาลัยผู้ทรงคุณวุฒิ

รายนามผู้ชี้แจง

๑. ผศ. ดร.ฉัตรทิพย์ ชัยฉกรรจ์ ผู้ช่วยอธิการบดี
๒. ผศ. อังคณา ปานเทือก ผู้ช่วยอธิการบดี
๓. น.ส.พิมพ์จันทร์ บัณฑิตพงศ์ รักษาการแทนหัวหน้าหน่วยตรวจสอบภายใน

รายนามผู้เข้าร่วมประชุม

๑. ดร.สมบูรณ พุเต็มวงศ์ รักษาการแทนผู้อำนวยการ
สำนักงานสภามหาวิทยาลัยพะเยา
๒. นางสาวเนตรชนก สุขยั้ง หัวหน้างานประชุม
๓. นายอาทิตย์ การดีมี เจ้าหน้าที่บริหารงานทั่วไป

ก่อนเริ่มการประชุม รศ. ดร.ฐิติรัตน์ เชี่ยวสุวรรณ เลขาธิการสภามหาวิทยาลัยพะเยา
แจ้งให้ที่ประชุมทราบว่า มีกรรมการเข้าประชุม ณ ห้องประชุมบวร รัตนประสิทธิ์ ชั้น ๒ อาคาร
สำนักงานอธิการบดี มหาวิทยาลัยพะเยา ตำบลแม่กา อำเภอเมืองพะเยา จังหวัดพะเยา จำนวน
๑๗ ท่าน ดังนี้

- ๑) ศ. (พิเศษ) อรรถพล ใหญ่สว่าง
- ๒) ศ. (เกียรติคุณ) ดร.เกตุ กรุดพันธ์
- ๓) ดร.วีระชัย ณ นคร
- ๔) ดร.สมเกียรติ ชอบผล
- ๕) นายทรงยศ โรจน์วีระ
- ๖) นายวิหวัธ สวัสดิ์-ชูโต
- ๗) นายวีระชัย อมรรัตน์
- ๘) รศ. ดร.สุภกร พงศบางโพธิ์
- ๙) ดร.ณรงค์ ตนานูวัฒน์

- ๑๐) ผศ. ดร.วิมลเรखा ศิริชัยราววรรณ
- ๑๑) รศ.กัญญ์กัญญา ใจการวงศ์สกุล
- ๑๒) ผศ. ดร.ดาว เวียงคำ
- ๑๓) รศ. ดร.สุติรัตน์ เขียวสุวรรณ
- ๑๔) ศ. ดร.เสมอ ถาน้อย
- ๑๕) รศ. ดร.ดิเรก ชีระกูธ
- ๑๖) ผศ. ดร.ชลธิดา เทพหินลับ
- ๑๗) นายประจุมพงษ์ ทองรอด

กรรมการที่เข้าประชุมผ่านสื่ออิเล็กทรอนิกส์ จากบ้านพักหรือสถานที่สะดวก จำนวน ๔ ท่าน ดังนี้

- ๑) รศ. ดร.วราภรณ์ สามโกเศศ
- ๒) นพ.ณรงค์ สายวงศ์
- ๓) นพ.ธวัช สุนทราจารย์
- ๔) นายโสภณ ทองดี

และกรรมการที่ไม่สามารถเข้าประชุม เนื่องจากติดภารกิจอื่น จำนวน ๓ ท่าน ดังนี้

- ๑) รศ. ดร.ชวณี ทองโรจน์
- ๒) ดร.ทองเปลว กองจันทร์
- ๓) นายวีระ โรจน์พจนรัตน์

เริ่มประชุมเวลา ๑๔.๐๐ น.

ระเบียบวาระที่ ๔ เรื่อง เสนอเพื่อพิจารณา

ระเบียบวาระที่ ๔.๒๔ เรื่อง ขออนุมัติบรรจุหลักสูตรวิทยาศาสตรมหาบัณฑิต สาขาวิชาวิทยาศาสตร์ เพื่ออุตสาหกรรมและธุรกิจ (หลักสูตรสหวิทยาการ) หลักสูตรใหม่ พ.ศ. ๒๕๖๖ ไว้ในแผนพัฒนา มหาวิทยาลัยพะเยา

สรุปเรื่อง

ด้วย กองบริการการศึกษา ขออนุมัติบรรจุหลักสูตรวิทยาศาสตรมหาบัณฑิต สาขาวิชา วิทยาศาสตร์ เพื่ออุตสาหกรรมและธุรกิจ (หลักสูตรสหวิทยาการ) หลักสูตรใหม่ พ.ศ. ๒๕๖๖ ไว้ในแผนพัฒนามหาวิทยาลัยพะเยา ตามบันทึกข้อความ ที่ อว ๓/๓๐๓/๐๐๒๔ ลงวันที่ ๔ มกราคม ๒๕๖๖

๒. ข้อบังคับมหาวิทยาลัยพะเยา ว่าด้วย การกำหนดชั้น สาขาของปริญญา และหลักเกณฑ์การให้ปริญญาเกิตติมศักดิ์ พ.ศ. ๒๕๖๒

ข้อเสนอเพื่อโปรดพิจารณา

ฝ่ายเลขานุการ จึงเสนอที่ประชุมสภามหาวิทยาลัยพะเยาเพื่อโปรดพิจารณา

มติ

ที่ประชุมได้พิจารณาแล้วมีมติ ดังนี้

๑. อนุมัติรายชื่อผู้สมควรได้รับปริญญาเกิตติมศักดิ์ ประจำปีการศึกษา ๒๕๖๔ เพิ่มเติม โดยให้ปริญญาเกิตติมศักดิ์
ปริญญารัฐประศาสนศาสตรดุษฎีบัณฑิตกิตติมศักดิ์
นายพลากร สุวรรณรัฐ
๒. มอบกองบริการการศึกษา ประสานกองกฎหมายจัดทำประกาศ และประสานสำนักงานสภามหาวิทยาลัยพะเยา เสนอนายกสภามหาวิทยาลัยพะเยาลงนามต่อไป
๓. รับรองมติสภามหาวิทยาลัยพะเยาตามระเบียบวาระนี้ โดยไม่ต้องรอรับรองรายงานการประชุมครั้งต่อไป

ระเบียบวาระที่ ๕.๔ เรื่องเสนอเพื่อพิจารณา

ระเบียบวาระที่ ๕.๔.๑ เรื่อง ขออนุมัติการจัดการศึกษาหลักสูตรฉุกเฉินการแพทย์บัณฑิต หลักสูตรใหม่ พ.ศ. ๒๕๖๕ (ด้วยรูปแบบการจัดการศึกษาที่แตกต่างจากมาตรฐานการอุดมศึกษา)

สรุปเรื่อง

ด้วย กองบริการการศึกษา ขออนุมัติการจัดการศึกษาหลักสูตรฉุกเฉินการแพทย์บัณฑิต หลักสูตรใหม่ พ.ศ. ๒๕๖๕ (ด้วยรูปแบบการจัดการศึกษาที่แตกต่างจากมาตรฐานการอุดมศึกษา) ตามบันทึกข้อความที่ ฮว ๓/๓๐๓/๐๕๔๓ ลงวันที่ ๑๔ กุมภาพันธ์ ๒๕๖๖

คณะแพทยศาสตร์ ขออนุมัติการจัดการศึกษาหลักสูตรฉุกเฉินการแพทย์บัณฑิต หลักสูตรใหม่ พ.ศ. ๒๕๖๕ (ด้วยรูปแบบการจัดการศึกษาที่แตกต่างจากมาตรฐานการอุดมศึกษา) ตามที่ คณะแพทยศาสตร์ ได้เข้าร่วมลงนามในบันทึกข้อตกลงความร่วมมือ องค์การภาคีเครือข่าย ๑๐ สถาบัน เพื่อการผลิตบัณฑิตฉุกเฉินการแพทย์ ด้วยการจัดการศึกษาที่แตกต่างจากมาตรฐานการอุดมศึกษา

กองบริการการศึกษา จึงขออนุมัติการจัดการศึกษาหลักสูตรฉุกเฉินการแพทย์บัณฑิต
หลักสูตรใหม่ พ.ศ. ๒๕๖๕ (ด้วยรูปแบบการจัดการศึกษาที่แตกต่างจากมาตรฐานการอุดมศึกษา)
ต่อสภามหาวิทยาลัยพะเยาเพื่อพิจารณา

ข้อมูลประกอบการพิจารณา

๑. บันทึกข้อความ ที่ อว ๓/๓๐๓/๐๕๔๓ ลงวันที่ ๑๔ กุมภาพันธ์ ๒๕๖๖
๒. บันทึกข้อความ ที่ อว ๓/๓๓๒.๐๑/๐๑๐๔ ลงวันที่ ๑๓ มกราคม ๒๕๖๖
๓. หนังสือวิทยาลัยวิทยาศาสตร์การแพทย์เจ้าฟ้าจุฬาภรณ ที่ รจภ ๐๐๒/๐๙๓
ลงวันที่ ๒๒ กรกฎาคม ๒๕๖๕
๔. (ร่าง) รายละเอียดหลักสูตรฉุกเฉินการแพทย์บัณฑิตด้วยการจัดการศึกษา
ที่แตกต่างจากมาตรฐานการอุดมศึกษา
๕. บันทึกข้อตกลงความร่วมมือ องค์การภาคีเครือข่าย ๑๐ สถาบัน
๖. ข้อกำหนดสภามหาวิทยาลัยการอุดมศึกษา วิทยาศาสตร์ วิจัยและนวัตกรรมแห่งชาติ
เรื่อง หลักเกณฑ์ วิธีการ และเงื่อนไขการจัดการศึกษาที่แตกต่างจากมาตรฐาน
การอุดมศึกษา
๗. รายงานการประชุมคณะกรรมการประจำคณะแพทยศาสตร์ ครั้งที่ ๑๑/๒๕๖๕
เมื่อวันที่ ๑๖ พฤศจิกายน ๒๕๖๕

ข้อเสนอเพื่อโปรดพิจารณา

ฝ่ายเลขานุการ จึงเสนอที่ประชุมสภามหาวิทยาลัยพะเยาเพื่อโปรดพิจารณา

มติ

ที่ประชุมได้พิจารณาแล้วมีมติ ดังนี้

๑. อนุมัติการจัดการศึกษาหลักสูตรฉุกเฉินการแพทย์บัณฑิต หลักสูตรใหม่
พ.ศ. ๒๕๖๕ (ด้วยรูปแบบการจัดการศึกษาที่แตกต่างจากมาตรฐานการอุดมศึกษา)
๒. รับรองมติสภามหาวิทยาลัยพะเยาตามระเบียบวาระนี้ โดยไม่ต้องรองรับรายงาน
การประชุมครั้งต่อไป

ประธานที่ประชุมนัดประชุมครั้งต่อไป วันเสาร์ ที่ ๒๕ มีนาคม พ.ศ. ๒๕๖๖ เวลา ๐๙.๐๐ น.
ณ ห้องประชุม L807 ชั้น ๘ วิทยาลัยการจัดการ มหาวิทยาลัยพะเยา อาคารเวฟเพลส ถนนวิทย์
แขวงลุมพินี เขตปทุมวัน กรุงเทพมหานคร ต่อจากนั้น ประธานกล่าวขอบคุณกรรมการที่เข้าประชุม
และกล่าวปิดประชุม

เลิกประชุมเวลา ๑๖.๓๐ น.



.....
(ดร.สมบุรณ์ พุฒิม่วงค์)
รักษาการแทนผู้อำนวยการ
สำนักงานสภามหาวิทยาลัยพะเยา
ผู้จตรายงานการประชุม

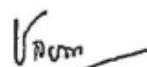

.....
(ผู้ช่วยศาสตราจารย์ ดร.ชลธิตา เทพหินลัพ)
ผู้ช่วยเลขานุการสภามหาวิทยาลัยพะเยา
ผู้ตรวจรายงานการประชุม

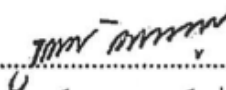

.....
(รองศาสตราจารย์ ดร.จิติรัตน์ เชี่ยวสุวรรณ)
เลขานุการสภามหาวิทยาลัยพะเยา
ผู้ตรวจรายงานการประชุม

เอกสารประกอบวาระการประชุมที่ 4.2.1



บริษัท เวิร์นิตี้ จำกัด
VERNITY Co., Ltd.

เลขที่ DC/OTH-2023010054

คณะแพทยศาสตร์
เลขที่รับ 0142
วันที่ 20 ก.พ.
เวลา 15.13

หนังสือขออนุญาต

วันที่ 7 กุมภาพันธ์ พ.ศ. 2566

เรื่อง ขออนุญาตเข้าพบเพื่อนำเสนอ REXX แพลตฟอร์มเพิ่มประสิทธิภาพการเรียนการสอนด้วยพลังจากข้อมูล
เรียน คณบดีคณะแพทยศาสตร์ มหาวิทยาลัยพะเยา
สิ่งที่ส่งมาด้วย แผ่นพับนำเสนอ REXX จำนวน 1 ฉบับ

ด้วย บริษัท เวิร์นิตี้ จำกัด ผู้ให้บริการด้านการพัฒนาซอฟต์แวร์การเรียนรู้ ได้พัฒนาแพลตฟอร์มสำเร็จรูป REXX เพื่อนำมาใช้เพิ่มประสิทธิภาพของการเรียนและการสอน โดยมีจุดเด่นหลายๆ ประการ อาทิ เช่น

1. ใช้ได้กับการบริหารหลักสูตรทั้งแบบ มุ่งผลลัพธ์ (Outcome-Based) และ วัดระดับแบบเดิม (Traditional)
2. แสดงผลลัพธ์ได้ในรูปแบบ เกรด (Grade) และ สมรรถนะ (Competency) หรือ ทั้งสองแบบพร้อมกัน
3. รองรับการรวมและแสดงคะแนนแบบ ตลอดหลักสูตร (Longitudinal) หรือ รายเทอม (Semester)
4. รองรับความร่วมมือแบบพัฒนาร่วม (Affiliate) แสดงข้อมูลเชิงสถิติให้กับผู้รับผิดชอบ
5. แสดง Formative Feedback ให้กับผู้เรียน เพื่อการปรับปรุงในระหว่างเรียนได้อย่างทันท่วงที
6. แสดงสรุปข้อมูลเชิงคุณภาพของทั้งผู้เรียนและผู้สอน ให้กับผู้บริหาร และผู้ที่เกี่ยวข้องได้แบบ Realtime
7. สามารถแลกเปลี่ยนข้อมูลแบบ Co-Created กับศิษย์เก่าและผู้ประกอบการ
8. แนะนำการเรียนรู้เพิ่มเติมเป็นรายบุคคล (Personalized Learning) เพิ่มจุดแข็ง เสริมจุดอ่อน
9. ปรับการใช้งานเพื่อ เก็บข้อมูล ประเมิน แจ้งเตือน และแสดงผลได้หลากหลาย
10. ลดขั้นตอน ลดงบประมาณ และลดเวลา จากการได้รับผลการประเมินเป็นดิจิทัลตั้งแต่แรก

โดยข้อมูลที่ถูกบันทึกเข้าสู่ระบบสามารถแสดงและสรุปผลออกมาได้ ทั้งในรูปแบบ Formative และ Summative เพื่อให้ทุกฝ่ายสามารถนำข้อมูลไปใช้และเกิดการพัฒนารูปแบบอย่างต่อเนื่อง ซึ่งทางบริษัทฯ เล็งเห็นว่าแพลตฟอร์ม REXX ดังกล่าวจะเป็นประโยชน์ต่อการติดตามและพัฒนาระบบการเรียนการสอนของนักเรียน นิสิต และนักศึกษา

ในการนี้ บริษัท เวิร์นิตี้ จำกัด จึงใคร่ขอโอกาสจากท่าน เพื่อนำเสนอให้อาจารย์และบุคลากรในหน่วยงานได้เห็นภาพระบบการทำงานของแพลตฟอร์ม REXX ได้ชัดเจนยิ่งขึ้น ในวันและเวลาที่ทางหน่วยงานของท่านสะดวก โดยอาจเป็นได้ทั้ง Onsite หรือ Online ตามที่ท่านเห็นสมควร

จึงเรียนมาเพื่อพิจารณา และโปรดให้โอกาสแก่ทางบริษัทฯ ได้เข้าพบเพื่อนำเสนอข้อมูลแพลตฟอร์ม REXX จักขอบพระคุณยิ่ง

ขอแสดงความนับถือ

(นายวรวิทย์ ชูณหงษ์)
ประธานกรรมการ
บริษัท เวิร์นิตี้ จำกัด



ข้อมูลแน่น ขั้นตอนน้อย

แพลตฟอร์มเพิ่มประสิทธิภาพการเรียนการสอนด้วยพลังจากข้อมูล



จุดเด่นของแพลตฟอร์ม REXX

-  มีเครื่องมือเพื่อการเรียนรู้หลากหลาย
-  ปรับปรุงเพิ่มประสิทธิภาพกระบวนการ
-  มีความยืดหยุ่นในการปรับใช้งาน
-  มีการออกแบบอย่างใส่ใจและเข้าใจ
-  นำไปสู่การพัฒนาขับเคลื่อนด้วยข้อมูล

ใช้ได้กับการเรียนรู้ทุกรูปแบบ



Traditional Learning

จะสำเร็จการศึกษาได้ต้องผ่านเกณฑ์ตามที่หลักสูตรกำหนด



Outcome-Based Learning

จะสำเร็จการศึกษาได้ต้องมีสมรรถนะตามที่หลักสูตรกำหนด



Professional Development

จะปรับตำแหน่งหรือเลื่อนขั้นได้ต้องมีทั้งสมรรถนะและเกณฑ์ตามที่กำหนด



บริษัท เวิร์นิตี้ จำกัด (สำนักงานใหญ่)
หมู่บ้านกัทรโมทาวน์ เลขที่ 111/151 หมู่ที่ 9 ซ.แจ้งวัฒนะ-ปากเกร็ด 19
ถ.แจ้งวัฒนะ ต.บางพลี อ.ปากเกร็ด จ.นนทบุรี 11120
เลขประจำตัวผู้เสียภาษี 0125557001840
โทร. 02-1206354
เบอร์มือถือ 081-488-2555
www.vernity.com

ลูกค้า
คณะแพทยศาสตร์ มหาวิทยาลัยพะเยา
19/1 หมู่ 2 ตำบลแม่กา อำเภอเมืองพะเยา จังหวัดพะเยา 56000
เลขประจำตัวผู้เสียภาษี 0994000772254

ใบเสนอราคา

เลขที่	QT2023030002
วันที่	21/03/2023
ผู้ขาย	Sasichai Phakdiwangpuwadon
ชื่องาน	แพลตฟอร์มจัดการการเรียนรู้เร็กซ์ (ค่า Subscription Work-Based Learning Module (รายปี) สำหรับนักศึกษา 400 บัญชี)
ผู้ติดต่อ	น.ส. ชไมพร โหมไชยา (คุณดวง)
เบอร์โทร	085-716-2852
อีเมล	chamaiporn.ma@up.ac.th

#	รายละเอียด	จำนวน	ราคาต่อหน่วย	ยอดรวม
1	ค่าสมาชิกรายปี (Subscription) Module Work-Based Learning จำนวน 400 บัญชี (เฉพาะนักศึกษา)	400 บัญชี	996.00	398,400.00

รวมเป็นเงิน	398,400.00 บาท
ภาษีมูลค่าเพิ่ม 7%	27,888.00 บาท
(สี่แสนสองหมื่นหกพันสองร้อยแปดสิบแปดบาทถ้วน)	จำนวนเงินรวมทั้งสิ้น 426,288.00 บาท

หมายเหตุ

ราคาดังกล่าวรวมสิทธิพิเศษและบริการดังต่อไปนี้

- พิเศษเฉพาะ คณะแพทยศาสตร์ มหาวิทยาลัยพะเยา ฟรีค่าเช่าระบบ Outcome-Based Structure เป็นเวลา 1 ปี มูลค่า 45,000 บาท
- การอบรมออนไลน์หรือออนไซต์ จำนวน 3 ครั้ง ครั้งละ 2 ชั่วโมง (เพิ่มเติม ครั้งละ 3,000 บาท)
- การติดต่อแบบ 1 LINE GROUP/ 1 หลักสูตร โดยสามารถติดต่อได้ในวันและเวลาทำการ เป็นระยะเวลา 2 เดือนนับจากวันที่เริ่มใช้งานระบบกับนักศึกษา
- การติดต่อช่วยเหลือผ่าน Line Official หรือ @REXX ในวันและเวลาทำการ ตลอดระยะเวลา 1 ปี นับจากวันที่เริ่มใช้งานระบบกับนักศึกษา
- การนำเข้าชื่อและรายละเอียดของนักศึกษา
- อัปเดตซอฟต์แวร์และดูแลด้านความปลอดภัยของข้อมูล ตลอดระยะเวลา 1 ปี

*กำหนดยืนยันราคา 30 วัน

ในนาม คณะแพทยศาสตร์ มหาวิทยาลัยพะเยา

ในนาม บริษัท เวิร์นิตี้ จำกัด

ผู้สั่งซื้อสินค้า

วันที่

ผู้อนุมัติ

วันที่

21/03/2023

เอกสารประกอบวาระการประชุมที่ 4.2.2



ประกาศมหาวิทยาลัยพะเยา

เรื่อง รายชื่อผู้ผ่านการสอบสัมภาษณ์เข้าศึกษาในมหาวิทยาลัยพะเยา
หลักสูตรแพทยศาสตรบัณฑิต โครงการผลิตแพทย์เพิ่มเพื่อชาวชนบท กลุ่มลดความเหลื่อมล้ำ
(Inclusive Track) ประจำปีการศึกษา 2565

มหาวิทยาลัยพะเยา ขอประกาศรายชื่อผู้ผ่านการสอบสัมภาษณ์เข้าศึกษา
ในมหาวิทยาลัยพะเยา หลักสูตรแพทยศาสตรบัณฑิต โครงการผลิตแพทย์เพิ่มเพื่อชาวชนบท
กลุ่มลดความเหลื่อมล้ำ (Inclusive Track) ประจำปีการศึกษา 2565 (ดังแนบ) โดยให้ผู้ผ่าน
การสอบสัมภาษณ์ดำเนินการ ดังนี้

1. การยืนยันสิทธิ์เข้าศึกษาในระบบมหาวิทยาลัยพะเยา

ส่งเอกสารยืนยันสิทธิ์เข้าศึกษา (ตัวจริงและตัวสำรอง) ไปยังคณะแพทยศาสตร์
ผ่าน E-mail: manatsanan.ta@up.ac.th ระหว่างวันที่ 2-4 พฤษภาคม 2565

2. การประกาศรายชื่อผู้มีสิทธิ์ยืนยันสิทธิ์เข้าศึกษาในมหาวิทยาลัยพะเยา

ดำเนินการตรวจสอบรายชื่อผู้มีสิทธิ์ยืนยันสิทธิ์เข้าศึกษาในระบบ TCAS
ผ่านเว็บไซต์ www.admission.up.ac.th ในวันที่ 6 พฤษภาคม 2565

อนึ่ง หากผู้ผ่านการสอบสัมภาษณ์เข้าศึกษาในมหาวิทยาลัยพะเยารายใด
ไม่ดำเนินการตามขั้นตอนที่กำหนดไว้ข้างต้น มหาวิทยาลัยพะเยาจะถือว่าสละสิทธิ์
การเข้าศึกษาในครั้งนี้อย่างถาวร ไม่ว่ากรณีใด ๆ ทั้งสิ้น

ประกาศ ณ วันที่ 2 พฤษภาคม พ.ศ. 2565

(ผู้ช่วยศาสตราจารย์ ดร.ชลธิดา เทพหินลับ)

รองอธิการบดีฝ่ายวิชาการและประกันคุณภาพ ปฏิบัติการแทน
อธิการบดีมหาวิทยาลัยพะเยา



รายชื่อผู้ผ่านการสอบสัมภาษณ์เข้าศึกษาในมหาวิทยาลัยพะเยา

ระดับปริญญาตรี โครงการผลิตแพทย์เพิ่มเพื่อชาวชนบท กลุ่มลดความเหลื่อมล้ำ (Inclusive Track) ประจำปีการศึกษา 2565

คณะแพทยศาสตร์ หลักสูตรแพทยศาสตรบัณฑิต

ที่	เลขที่ใบสมัคร	คำนำหน้าชื่อ	ชื่อ	สกุล	โรงเรียน	สถานะ
โควตาจังหวัดเชียงใหม่						
1	65043211	นาย	เปศล	พงศ์ศิริศาสตร์	มงฟอร์ตวิทยาลัย	ตัวจริง
2	65043927	นาย	ชนม	ชมภูศรี	สาธิตมหาวิทยาลัยเชียงใหม่	สำรองลำดับ 1
3	65043162	นาย	ปฏิญญา	สวนสวรรค์	วาริเชียงใหม่	สำรองลำดับ 2
4	65044068	นางสาว	จิรัชยา	โปธา	รังษีวิทยา	สำรองลำดับ 3
โควตาจังหวัดเชียงราย						
1	65044887	นางสาว	สุวลักษณ์	ใจแก้ว	วิทยาศาสตร์จุฬารามราชวิทยาลัย เชียงราย	ตัวจริง
2	65042852	นาย	เพชร	พรวิสิทธิ์	สามัคคีวิทยาคม	สำรองลำดับ 1
3	65043853	นางสาว	พิมพ์ลภัส	ประมวน	สามัคคีวิทยาคม	สำรองลำดับ 2
4	65044544	นางสาว	ชลธิชา	ปัญญาหล้า	เทศบาล 6 นครเชียงราย	สำรองลำดับ 3
5	65043270	นางสาว	สุชานวี	เชาว์ฉลาด	เทศบาล 6 นครเชียงราย	สำรองลำดับ 4
6	65042799	นางสาว	ธนิษฐพร	อินทะนันท์	วิทยาศาสตร์จุฬารามราชวิทยาลัย เชียงราย	สำรองลำดับ 5
7	65044493	นางสาว	ณัฐชยา	แสงมะณี	สามัคคีวิทยาคม	สำรองลำดับ 6
8	65043496	นาย	นนทพัทธ์	ชิตะจีระ	เทศบาล 6 นครเชียงราย	สำรองลำดับ 7
9	65044878	นางสาว	จรรยาพร	หน่อคำหล้า	สามัคคีวิทยาคม	สำรองลำดับ 8
10	65044955	นางสาว	รมิตา	ปองตอง	สามัคคีวิทยาคม	สำรองลำดับ 9
โควตาจังหวัดน่าน						
1	65044192	นางสาว	วริษา	จำปารัตน์	สตรีศรีน่าน	ตัวจริง
2	65043470	นางสาว	พิชามณูชู่	กันทะไธสง	ศรีสวัสดิ์วิทยาการจังหวัดน่าน	สำรองลำดับ 1
3	65043461	นาย	กษิต์เดช	เสนนันตา	สตรีศรีน่าน	สำรองลำดับ 2
4	65044954	นางสาว	วนัชพร	ราชปิ่นดิบ	ศรีสวัสดิ์วิทยาการจังหวัดน่าน	สำรองลำดับ 3
5	65043169	นางสาว	เวียรวิญญา	ไชยวิโน	ศรีสวัสดิ์วิทยาการจังหวัดน่าน	สำรองลำดับ 4
6	65042902	นางสาว	แพรวา	ชิติพันธ์	สตรีศรีน่าน	สำรองลำดับ 5
7	65043503	นางสาว	ปานชีวา	เมธาเกษร	สตรีศรีน่าน	สำรองลำดับ 6
8	65045008	นางสาว	ธีรดา	ดีอาษา	ศรีสวัสดิ์วิทยาการจังหวัดน่าน	สำรองลำดับ 7



ที่	เลขที่ใบสมัคร	คำนำหน้าชื่อ	ชื่อ	สกุล	โรงเรียน	สถานะ
9	65044835	นางสาว	พิริยาภรณ์	ธงยศ	ศรีสวัสดิ์วิทยาคารจังหวัดน่าน	สำรองลำดับ 8
10	65043913	นางสาว	สมิตานันท์	คำยวง	สตรีศรีน่าน	สำรองลำดับ 9

โควตาจังหวัดพะเยา

1	65043844	นางสาว	ณิชนันท์	ทนต์	เชียงคำวิทยาคม	ตัวจริง
2	65043481	นาย	ธนากร	เพชรพัชรากุล	เชียงคำวิทยาคม	สำรองลำดับ 1
3	65044249	นาย	อนุพัฒน์	ไชยมงคล	เชียงคำวิทยาคม	สำรองลำดับ 2
4	65043943	นางสาว	พีรดา	วงศ์อรัญญา	เชียงคำวิทยาคม	สำรองลำดับ 3

หมายเหตุ: ให้ผู้มีรายชื่อตัวจริงและสำรอง ดำเนินการตามขั้นตอนที่มหาวิทยาลัยกำหนดพร้อมกัน



ประกาศมหาวิทยาลัยพะเยา

เรื่อง รายชื่อผู้ผ่านการสอบสัมภาษณ์เข้าศึกษาในมหาวิทยาลัยพะเยา
หลักสูตรแพทยศาสตรบัณฑิต โครงการผลิตแพทย์เพิ่มเพื่อชาวชนบท กลุ่มแพทย์เพื่อชุมชน
(Community Track) ประจำปีการศึกษา 2565

มหาวิทยาลัยพะเยา ขอประกาศรายชื่อผู้ผ่านการสอบสัมภาษณ์เข้าศึกษา
ในมหาวิทยาลัยพะเยา หลักสูตรแพทยศาสตรบัณฑิต โครงการผลิตแพทย์เพิ่มเพื่อชาวชนบท
กลุ่มแพทย์เพื่อชุมชน (Community Track) ประจำปีการศึกษา 2565 (ดั่งแนบ) โดยให้ผู้ผ่าน
การสอบสัมภาษณ์ดำเนินการ ดังนี้

1. การยืนยันสิทธิ์เข้าศึกษาในระบบมหาวิทยาลัยพะเยา

ส่งเอกสารยืนยันสิทธิ์เข้าศึกษา (ตัวจริงและตัวสำรอง) ไปยังคณะแพทยศาสตร์
ผ่าน E-mail: manatsanan.ta@up.ac.th ระหว่างวันที่ 2-4 พฤษภาคม 2565

2. การประกาศรายชื่อผู้มีสิทธิ์ยืนยันสิทธิ์เข้าศึกษาในมหาวิทยาลัยพะเยา

ดำเนินการตรวจสอบรายชื่อผู้มีสิทธิ์ยืนยันสิทธิ์เข้าศึกษาในระบบ TCAS
ผ่านเว็บไซต์ www.admission.up.ac.th ในวันที่ 6 พฤษภาคม 2565

อนึ่ง หากผู้ผ่านการสอบสัมภาษณ์เข้าศึกษาในมหาวิทยาลัยพะเยารายใด
ไม่ดำเนินการตามขั้นตอนที่กำหนดไว้ข้างต้น มหาวิทยาลัยพะเยาจะถือว่าสละสิทธิ์
การเข้าศึกษาในครั้งนี้อย่างถาวรทุกกรณี

ประกาศ ณ วันที่ 2 พฤษภาคม พ.ศ. 2565

(ผู้ช่วยศาสตราจารย์ ดร.ชลธิดา เทพหินลัพ)

รองอธิการบดีฝ่ายวิชาการและประกันคุณภาพ ปฏิบัติการแทน
อธิการบดีมหาวิทยาลัยพะเยา



รายชื่อผู้ผ่านการสอบสัมภาษณ์เข้าศึกษาในมหาวิทยาลัยพะเยา

ระดับปริญญาตรี โครงการผลิตแพทย์เพิ่มเพื่อชาวชนบท กลุ่มแพทย์เพื่อชุมชน (Community Track) ประจำปีการศึกษา 2565

คณะแพทยศาสตร์ หลักสูตรแพทยศาสตรบัณฑิต

ที่	เลขที่ใบสมัคร	คำนำหน้าชื่อ	ชื่อ	สกุล	โรงเรียน	สถานะ
โควตาจังหวัดเชียงใหม่						
1	65043869	นางสาว	พิศุทธิณี	งาเวียง	ปรินส์รอยแยลส์วิทยาลัย	ตัวจริง
2	65043922	นางสาว	บุณยวีรดา บุณยรัตน์	วรรณชัย	ปรินส์รอยแยลส์วิทยาลัย	ตัวจริง
3	65043021	นางสาว	ภาพิชชา	มีเพชรทาม	สาธิตมหาวิทยาลัยเชียงใหม่	สำรองลำดับ 1
4	65043557	นางสาว	ชนิดานภา	คามตะศิลา	สาธิตมหาวิทยาลัยเชียงใหม่	สำรองลำดับ 2
5	65043074	นาย	ภูริณัฐ	กันทะโย	สาธิตมหาวิทยาลัยเชียงใหม่	สำรองลำดับ 3
6	65044501	นาย	ศิริวุฒิ	ชรรมเดชศักดิ์	สาธิตมหาวิทยาลัยเชียงใหม่	สำรองลำดับ 4
7	65043535	นางสาว	กมลลักษณ์	สายใจ	สาธิตมหาวิทยาลัยเชียงใหม่	สำรองลำดับ 5
8	65043254	นางสาว	ชนันธร	เชียงปวน	สาธิตมหาวิทยาลัยเชียงใหม่	สำรองลำดับ 6
9	65044978	นางสาว	ชญาณิศ	จงสกุลศิริ	สาธิตมหาวิทยาลัยเชียงใหม่	สำรองลำดับ 7
10	65044515	นาย	ธนวัฒน์	หยงกิจ	ปรินส์รอยแยลส์วิทยาลัย	สำรองลำดับ 8
11	65044972	นางสาว	ปราณันต์	เปียงบุญทา	สาธิตมหาวิทยาลัยเชียงใหม่	สำรองลำดับ 9
12	65044036	นางสาว	ญาโณทัย	คสิณเพ็ง	ปรินส์รอยแยลส์วิทยาลัย	สำรองลำดับ 10
13	65043731	นาย	ภัทรฤทธิ์	เหมะ	มงฟอร์ตวิทยาลัย	สำรองลำดับ 11
14	65043210	นาย	เปศล	พงศ์ศิริศาสตร์	มงฟอร์ตวิทยาลัย	สำรองลำดับ 12
15	65043980	นางสาว	กานต์พิชชา	สุภาโพชน	ปรินส์รอยแยลส์วิทยาลัย	สำรองลำดับ 13
16	65044576	นางสาว	ณิชารัตน์	พุ่มภัทรชาติ	สาธิตมหาวิทยาลัยเชียงใหม่	สำรองลำดับ 14
17	65044564	นางสาว	ฉัตรดา	บัวศรี	มงฟอร์ตวิทยาลัย	สำรองลำดับ 15
18	65043237	นางสาว	กชวีร์	รังษิษฐ์วาล	สาธิตมหาวิทยาลัยเชียงใหม่	สำรองลำดับ 16
โควตาจังหวัดเชียงราย						
1	65044973	นาย	ธนาภัทร	วิชา	วิทยาศาสตร์พณิชยการนครชัยวิทยาลัย เชียงราย	ตัวจริง
2	65044199	นางสาว	อิสริย์	ผ่านวิริยะชัย	วิทยาศาสตร์พณิชยการนครชัยวิทยาลัย เชียงราย	สำรองลำดับ 1
3	65042786	นางสาว	ภคพร	รสเข้ม	วิทยาศาสตร์พณิชยการนครชัยวิทยาลัย เชียงราย	สำรองลำดับ 2
4	65043222	นางสาว	ญาดาวิ	ศรีวงศ์	สามัคคีวิทยาคม	สำรองลำดับ 3
5	65044545	นางสาว	ชลธิชา	ปัญญาหล้า	เทศบาล 6 นครเชียงราย	สำรองลำดับ 4
6	65043271	นางสาว	สุชานรี	เซาว์ฉลาด	เทศบาล 6 นครเชียงราย	สำรองลำดับ 5

ที่	เลขที่ใบสมัคร	คำนำหน้าชื่อ	ชื่อ	สกุล	โรงเรียน	สถานะ
7	65042806	นางสาว	ธัญพร	อินทมนต์	วิทยาศาสตร์จุฬารณราชวิทยาลัย เชียงราย	สำรองลำดับ 6
โควตาจังหวัดเชียงราย (ต่อ)						
8	65042925	นางสาว	สุพิชญา	ธนาทรัพย์โกศล	เชียงรายวิทยาคม	สำรองลำดับ 7
9	65043108	นางสาว	นันทน์แก้ว	สกุลวงศ์ธนา	สามัคคีวิทยาคม	สำรองลำดับ 8
10	65043419	นางสาว	บุณรวิณี	คำแปง	วิทยาศาสตร์จุฬารณราชวิทยาลัย เชียงราย	สำรองลำดับ 9
11	65042787	นางสาว	อรนุช	นาปรัง	วิทยาศาสตร์จุฬารณราชวิทยาลัย เชียงราย	สำรองลำดับ 10
โควตาจังหวัดลำพูน						
1	65043030	นาย	ณัฐดนัย	แสนใจมูล	จักรคำคณาทร จังหวัดลำพูน	ตัวจริง
2	65044911	นางสาว	ธัญญา	นาดี	จักรคำคณาทร จังหวัดลำพูน	สำรองลำดับ 1
3	65044219	นางสาว	บุญญาพัชร	หน่อแก้ว	เวียงเจดีย์วิทยา	สำรองลำดับ 2
โควตาจังหวัดลำปาง						
1	65043261	นาย	พงศ์กฤต	คชานัญญา	บุญวาทย์วิทยาลัย	ตัวจริง
2	65044513	นางสาว	นพราภรณ์	คำแสน	บุญวาทย์วิทยาลัย	สำรองลำดับ 1
3	65043085	นางสาว	อิมเอม	สิริวิริยะพันธุ์	บุญวาทย์วิทยาลัย	สำรองลำดับ 2
4	65043080	นางสาว	อิมฮุ้น	สิริวิริยะพันธุ์	บุญวาทย์วิทยาลัย	สำรองลำดับ 3
5	65043944	นาย	ปวีณวัช	บุญมา	บุญวาทย์วิทยาลัย	สำรองลำดับ 4
6	65044473	นางสาว	พักพิงใจ	วรรณศรีประภา	บุญวาทย์วิทยาลัย	สำรองลำดับ 5
7	65043991	นาย	รักษกร	เยี่ยมลำปางค์	บุญวาทย์วิทยาลัย	สำรองลำดับ 6
8	65043449	นางสาว	ปธานิน	พลอยสุกใส	บุญวาทย์วิทยาลัย	สำรองลำดับ 7
9	65045028	นางสาว	กนกอร	กมลประภาสวัสดิ์	บุญวาทย์วิทยาลัย	สำรองลำดับ 8
10	65043917	นางสาว	จินตภา	รีนเรือง	บุญวาทย์วิทยาลัย	สำรองลำดับ 9
11	65043056	นางสาว	อวัลรัตน์	สุนันทชัยกุล	ลำปางกัลยาณี	สำรองลำดับ 10
12	65042828	นางสาว	ภัทรภร	กันทวงศ์	บุญวาทย์วิทยาลัย	สำรองลำดับ 11
13	65043081	นางสาว	ศศิวิมล	สมณะ	บุญวาทย์วิทยาลัย	สำรองลำดับ 12
14	65043105	นางสาว	กัณฑ์ณิษฐ์	มานันตา	บุญวาทย์วิทยาลัย	สำรองลำดับ 13
15	65043004	นาย	ภาณุวิชญ์	เนาวรัตน์	บุญวาทย์วิทยาลัย	สำรองลำดับ 14
16	65043020	นางสาว	ภูริชญา	ไชยรุ่งเรือง	บุญวาทย์วิทยาลัย	สำรองลำดับ 15
17	65044946	นางสาว	ณัฐณิชา	สิทธิ	บุญวาทย์วิทยาลัย	สำรองลำดับ 16
โควตาจังหวัดแม่ฮ่องสอน						
1	65044177	นาย	ธีร์	ธรรมรักษ์	ห้องสอนศึกษา ในพระอุปถัมภ์ฯ	ตัวจริง 

ที่	เลขที่ใบสมัคร	คำนำหน้าชื่อ	ชื่อ	สกุล	โรงเรียน	สถานะ
โคกตาจังหวัดน่าน						
1	65044024	นาย	กวีภูมิ	พรหมอารีย์	สตรีศรีน่าน	ตัวจริง
2	65042901	นางสาว	แพรวา	ชติพันธ์	สตรีศรีน่าน	ตัวจริง
โคกตาจังหวัดน่าน (ต่อ)						
3	65044094	นางสาว	ปภาวรินทร์	เรือนสอน	สตรีศรีน่าน	สำรองลำดับ 1
4	65043469	นางสาว	พิชามญชุ์	กันทะไธง	ศรีสวัสดิ์วิทยาคารจังหวัดน่าน	สำรองลำดับ 2
5	65043474	นางสาว	ปานธิวา	เมธาเกษร	สตรีศรีน่าน	สำรองลำดับ 3
6	65043460	นาย	กษิต์เดช	เสนมนตา	สตรีศรีน่าน	สำรองลำดับ 4
7	65043998	นางสาว	พิรามันท์	ทะนันแปง	สตรีศรีน่าน	สำรองลำดับ 5
8	65045007	นางสาว	ธีรดา	ดีอาษา	ศรีสวัสดิ์วิทยาคารจังหวัดน่าน	สำรองลำดับ 6
9	65044953	นางสาว	วนัษฐพร	ราชบัณฑิต	ศรีสวัสดิ์วิทยาคารจังหวัดน่าน	สำรองลำดับ 7
10	65043609	นางสาว	เนตรณภัทร	เนตรใส	สตรีศรีน่าน	สำรองลำดับ 8
11	65044573	นางสาว	พิริยาภรณ์	ธงยศ	ศรีสวัสดิ์วิทยาคารจังหวัดน่าน	สำรองลำดับ 9
12	65043170	นางสาว	เวียรวิญญู	ไชยวิโน	ศรีสวัสดิ์วิทยาคารจังหวัดน่าน	สำรองลำดับ 10
13	65044939	นางสาว	ปฐมาวดี	กันไชยคำ	สตรีศรีน่าน	สำรองลำดับ 11
14	65043295	นางสาว	สมิตามันท์	คำยวง	สตรีศรีน่าน	สำรองลำดับ 12
15	65044943	นางสาว	นภชิตี	ทากัน	สตรีศรีน่าน	สำรองลำดับ 13
โคกตาจังหวัดพะเยา						
1	65043981	นางสาว	ภัทรมล	ใจมั่น	พะเยาพิทยาคม	ตัวจริง
2	65044867	นางสาว	ศรุดา	ปาวิชัย	พะเยาพิทยาคม	ตัวจริง
3	65044836	นางสาว	ปภาวรินทร์	โพธิ์ทองคำ	พะเยาพิทยาคม	ตัวจริง
4	65043483	นาย	ธนากร	เพชรพชรกุล	เชียงคำพิทยาคม	สำรองลำดับ 1
5	65043925	นางสาว	บุญญาณินท์	ถิ่นลำปาง	พะเยาพิทยาคม	สำรองลำดับ 2
6	65042887	นางสาว	ชญาณิชฐ	ศรีบุญชู	พะเยาพิทยาคม	สำรองลำดับ 3
7	65043951	นาย	ณัฐวัฒน์	บุญताल	สาธิตมหาวิทยาลัยพะเยา	สำรองลำดับ 4
8	65043999	นาย	ธีรธร	ใจอยู่	พะเยาพิทยาคม	สำรองลำดับ 5
9	65044022	นางสาว	จิราภรณ์	บำรุงผล	พะเยาพิทยาคม	สำรองลำดับ 6
10	65043473	นางสาว	ณัฐศศิภา	ชุ่มวงศ์	พะเยาพิทยาคม	สำรองลำดับ 7
11	65044309	นางสาว	ณัฐพร	ปานพรหมมินทร์	พะเยาพิทยาคม	สำรองลำดับ 8
12	65044398	นางสาว	ศุภรดา	พุทธิชัยโกติน	พะเยาพิทยาคม	สำรองลำดับ 9



ที่	เลขที่ใบสมัคร	คำนำหน้าชื่อ	ชื่อ	สกุล	โรงเรียน	สถานะ
13	65043896	นางสาว	วิชญาพร	ประภาการ	พะเยาพิทยาคม	สำรองลำดับ 10
14	65042761	นาย	วชิรวิทย์	สุริโยทัย	พะเยาพิทยาคม	สำรองลำดับ 11
15	65044083	นาย	อนุพัฒน์	ไชยมงคล	เชียงคำพิทยาคม	สำรองลำดับ 12
16	65044890	นาย	รัชชากร	ธนะเศรษฐ์	พะเยาพิทยาคม	สำรองลำดับ 13
17	65043322	นางสาว	สิริรัตน์	เลิศกาญจนาโกสิน	พะเยาพิทยาคม	สำรองลำดับ 14

โควตาจังหวัดแพร่

1	65044512	นาย	ตุลธร	ศรีคอนชัย	พิริยาลัยจังหวัดแพร่	ตัวจริง
2	65043308	นาย	จิรายุ	บุญญานันท์	নারীর্দনঁจังหวัดแพร่	สำรองลำดับ 1
3	65044116	นาย	พงศกร	ทองประไพ	নারীর্দনঁจังหวัดแพร่	สำรองลำดับ 2
4	65043834	นางสาว	ทักษอร	อินทรรุจิกุล	নারীর্দনঁจังหวัดแพร่	สำรองลำดับ 3
5	65043935	นางสาว	ภักคณัติ	คณะนัย	เทพนารี	สำรองลำดับ 4
6	65043932	นางสาว	นิชดา	สุทธภักติ	নারীর্দনঁจังหวัดแพร่	สำรองลำดับ 5
7	65043196	นางสาว	ธนสุพร	เหล่างาม	เทพนารี	สำรองลำดับ 6

หมายเหตุ: ให้ผู้มีรายชื่อตัวจริงและสำรอง ดำเนินการตามขั้นตอนที่มหาวิทยาลัยกำหนดพร้อมกัน





ประกาศมหาวิทยาลัยพะเยา

เรื่อง รายชื่อผู้ผ่านการสอบสัมภาษณ์เข้าศึกษาในมหาวิทยาลัยพะเยา
หลักสูตรแพทยศาสตรบัณฑิต โครงการผลิตแพทย์เพิ่มเพื่อชาวชนบท กลุ่มสำเร็จการศึกษา
ระดับปริญญาตรีลาเรียน (Strengthening Track) ประจำปีการศึกษา 2565

มหาวิทยาลัยพะเยา ขอประกาศรายชื่อผู้ผ่านการสอบสัมภาษณ์เข้าศึกษา
ในมหาวิทยาลัยพะเยา หลักสูตรแพทยศาสตรบัณฑิต โครงการผลิตแพทย์เพิ่มเพื่อชาวชนบท
กลุ่มสำเร็จการศึกษาระดับปริญญาตรีลาเรียน (Strengthening Track) ประจำปีการศึกษา 2565
(ดังแนบ) โดยให้ผู้ผ่านการสอบสัมภาษณ์ดำเนินการ ดังนี้

1. การยืนยันสิทธิ์เข้าศึกษาในระบบมหาวิทยาลัยพะเยา

ส่งเอกสารยืนยันสิทธิ์เข้าศึกษา (ตัวจริงและตัวสำรอง) ไปยังคณะแพทยศาสตร์
ผ่าน E-mail: manatsanan.ta@up.ac.th ระหว่างวันที่ 2-4 พฤษภาคม 2565

2. การประกาศรายชื่อผู้มีสิทธิ์ยืนยันสิทธิ์เข้าศึกษาในมหาวิทยาลัยพะเยา

ดำเนินการตรวจสอบรายชื่อผู้มีสิทธิ์ยืนยันสิทธิ์เข้าศึกษาในระบบ TCAS
ผ่านเว็บไซต์ www.admission.up.ac.th ในวันที่ 6 พฤษภาคม 2565

อนึ่ง หากผู้ผ่านการสอบสัมภาษณ์เข้าศึกษาในมหาวิทยาลัยพะเยารายใด
ไม่ดำเนินการตามขั้นตอนที่กำหนดไว้ข้างต้น มหาวิทยาลัยพะเยาจะถือว่าสละสิทธิ์
การเข้าศึกษาในครั้งนี้อย่างถาวร หักสิทธิ์

ประกาศ ณ วันที่ 2 พฤษภาคม พ.ศ. 2565

(ผู้ช่วยศาสตราจารย์ ดร.ชุลลิดา เทพหินลัท)

รองอธิการบดีฝ่ายวิชาการและประกันคุณภาพ ปฏิบัติการแทน

อธิการบดีมหาวิทยาลัยพะเยา



รายชื่อผู้ผ่านการสอบสัมภาษณ์เข้าศึกษาในมหาวิทยาลัยพะเยา

ระดับปริญญาตรี โครงการผลิตแพทย์เพิ่มเพื่อชาวชนบท กลุ่มสำเร็จการศึกษาระดับปริญญาตรีลาเรียน (Strengthening Track)

ประจำปีการศึกษา 2565

คณะแพทยศาสตร์ หลักสูตรแพทยศาสตรบัณฑิต

ที่	เลขที่ใบสมัคร	คำนำหน้าชื่อ	ชื่อ	สกุล	สถานะ
1	65044065	นาย	พชรพล	ศรีไชย	ตัวจริง
2	65042789	นาย	ต่อลาภ	สิงหะ	ตัวจริง
3	65042897	นาย	ธนกร	ไชยราช	ตัวจริง
4	65043206	นางสาว	กาญจนชนก	แผ่นทิพย์	ตัวจริง
5	65042883	นาย	เอกณรินทร์	หุ่ณสิงห์	ตัวจริง
6	65043708	นางสาว	พัชรา	คุณากรธำรงค์	ตัวจริง
7	65042836	นางสาว	สมวรรณ	แก้วแสงทองเจริญ	ตัวจริง
8	65044090	นาย	จิตนุกุล	จิตตะวงษ์	ตัวจริง
9	65043486	นาย	ธีธัช	กันยกุล	ตัวจริง
10	65042760	นาย	ยุทธศักดิ์	มุงมาตร	ตัวจริง
11	65044235	นางสาว	ธนิษฐา	ดุสิตากร	ตัวจริง
12	65042776	นาย	พีรัชชัย	วีรภัทรณัฐกุล	ตัวจริง
13	65042780	นางสาว	ปิยรัตน์	คำมูลเมือง	ตัวจริง
14	65042855	นาย	วรวุฒิ	ชาวแพะ	ตัวจริง
15	65042886	นาย	ภัทรพงษ์	วงษ์อนันต์	ตัวจริง
16	65042846	นาย	วุฒิพงศ์	ตรรกบุตร	ตัวจริง
17	65042796	นาย	วิศรัตน์	พันธ์งอก	ตัวจริง
18	65043933	นาย	พิชญ์	สี่วงศกร	ตัวจริง
19	65044883	นางสาว	กชกร	สิมปวาราลัย	ตัวจริง
20	65042765	นางสาว	ฐาปณีย์	ด้วงนิล	ตัวจริง
21	65043846	นาย	ธนชาติ	ไชยชนะ	สำรองลำดับ 1
22	65044605	นางสาว	สุธิตา	กรานเกตุ	สำรองลำดับ 2
23	65043044	นางสาว	วริศรา	หนูผุด	สำรองลำดับ 3
24	65043878	นางสาว	มนัสวรรณ	กอนนักร้อง	สำรองลำดับ 4
25	65043130	นางสาว	กัญญ์กุลนัษ	ไชยพงศ์	สำรองลำดับ 5



ที่	เลขที่ใบสมัคร	คำนำหน้าชื่อ	ชื่อ	สกุล	สถานะ
26	65042798	นาย	พนพน	สาวิโรจน์	สำรองลำดับ 6
27	65043277	นาย	กฤษฎา	แสนสองแคว	สำรองลำดับ 7
28	65044884	นางสาว	ธีรนุช	มะโนศรี	สำรองลำดับ 8
29	65042884	นาย	ณัฐพล	ตีบัว	สำรองลำดับ 9
30	65044828	นางสาว	อนัญญาลักษณ์	สุดชารี	สำรองลำดับ 10
31	65043920	นาย	นนทพันธ์	จันทะดวง	สำรองลำดับ 11
32	65042969	นางสาว	เจษฎาพร	สุจารี	สำรองลำดับ 12
33	65042816	นางสาว	อภิญา	ศรีดีสาร	สำรองลำดับ 13
34	65043041	นาย	ธนัท	เทพยศ	สำรองลำดับ 14
35	65043827	นาย	วัชรวิศ	พลสอน	สำรองลำดับ 15

หมายเหตุ: ให้ผู้มีรายชื่อตัวจริงและสำรอง ดำเนินการตามขั้นตอนที่มหาวิทยาลัยกำหนดพร้อมกัน



เขียนที่ มหาวิทยาลัยพะเยา

วันที่ เดือน พฤษภาคม พ.ศ. 2565

ตามที่ ข้าพเจ้า นาย/นางสาว/นางนามสกุล.....
ที่อยู่ (ที่ติดต่อได้สะดวก) บ้านเลขที่.....ต.รอก/ซอย.....ถนน.....
แขวง/ตำบล.....เขต/อำเภอ.....จังหวัด.....รหัสไปรษณีย์.....
E-mail address.....โทรศัพท์ (บ้าน).....มือถือ.....

ผู้ผ่านการสอบสัมภาษณ์เพื่อคัดเลือกเข้าศึกษาในมหาวิทยาลัยพะเยา หลักสูตรแพทยศาสตรบัณฑิต ประจำปี
การศึกษา 2565 ในโครงการ

- [] โครงการผลิตแพทย์เพิ่มเพื่อชาวชนบท กลุ่มแพทย์เพื่อชุมชน (Community Track) จังหวัด.....
- [] โครงการผลิตแพทย์เพิ่มเพื่อชาวชนบท กลุ่มลดความเหลื่อมล้ำ (Inclusive Track) จังหวัด.....
- [] โครงการผลิตแพทย์เพิ่มเพื่อชาวชนบท กลุ่มสำเร็จการศึกษา ระดับปริญญาตรีลาเรียน (Strengthening Track)

ข้าพเจ้าผ่านกระบวนการสอบสัมภาษณ์เข้าศึกษาในหลักสูตรแพทยศาสตรบัณฑิต ของมหาวิทยาลัยพะเยา
ประจำปีการศึกษา 2565 ข้าพเจ้าขอทำหนังสือให้กับมหาวิทยาลัยพะเยา ดังข้อความต่อไปนี้

[] ข้าพเจ้าขอยืนยันสิทธิ์เพื่อเข้าศึกษาหลักสูตรแพทยศาสตรบัณฑิต มหาวิทยาลัยพะเยา ประจำปีการศึกษา 2565
**หากข้าพเจ้าได้รับการคัดเลือกเป็นตัวจริง ข้าพเจ้ายินยอมให้มหาวิทยาลัยส่งรายชื่อเข้าระบบยืนยันสิทธิ์
ในระบบ TCAS รอบ 2 ประจำปีการศึกษา 2565 และข้าพเจ้าจะเข้าไปดำเนินการยืนยันสิทธิ์ในระบบ TCAS
ด้วยตนเอง ระหว่างวันที่ 9-10 พฤษภาคม 2565**

[] ข้าพเจ้าขอสละสิทธิ์เพื่อเข้าศึกษาหลักสูตรแพทยศาสตรบัณฑิต มหาวิทยาลัยพะเยา ประจำปีการศึกษา 2565
เมื่อข้าพเจ้าสละสิทธิ์เข้าศึกษาในหลักสูตรดังกล่าว ข้าพเจ้าจะ**ไม่ขอเรียกร้องสิทธิ์กลับเข้าศึกษาใน
หลักสูตรแพทยศาสตรบัณฑิต มหาวิทยาลัยพะเยา ประจำปีการศึกษา 2565** ไม่ว่ากรณีใด ๆ ทั้งสิ้น

ข้าพเจ้าได้อ่านและเข้าใจข้อความในหนังสือนี้ทุกประการแล้ว จึงได้ลงลายมือชื่อไว้เป็นหลักฐานในหนังสือฉบับนี้
พร้อมทั้งได้แนบเอกสารสำเนาบัตรประชาชนของตนเอง และผู้ปกครองมาด้วยพร้อมนี้

ลงชื่อ.....ผู้ผ่านการสอบสัมภาษณ์
()

ลงชื่อ.....ผู้ปกครองโดยเป็น บิดา มารดา
() อื่น ๆ ระบุความสัมพันธ์.....

หมายเหตุ: โครงการผลิตแพทย์เพิ่มเพื่อชาวชนบท กลุ่มสำเร็จการศึกษา ระดับปริญญาตรีลาเรียน (Strengthening Track)
กรณีผู้ปกครองไม่สามารถลงนามได้ ให้พยานลงนามแทนพร้อมระบุความสัมพันธ์และแนบเอกสารสำเนาบัตรประชาชนของพยาน
มาด้วย

เอกสารประกอบวาระการประชุมที่ 4.2.3

ด่วนที่สุด

ที่ อว ๘๑๐๗/๐๐๑๕๕



คณะแพทยศาสตร์ มหาวิทยาลัยบูรพา
๑๖๙ ถนนลงหาดบางแสน ตำบลแสนสุข
อำเภอเมือง จังหวัดชลบุรี ๒๐๑๓๑

๗ มีนาคม ๒๕๖๖

เรื่อง ขอเรียนเชิญเข้าร่วมโครงการค่ายจริยธรรมสัญญา ครั้งที่ ๒๐ ประจำปี ๒๕๖๖

เรียน คณบดีคณะแพทยศาสตร์ มหาวิทยาลัยพะเยา

สิ่งที่ส่งมาด้วย	๑. กำหนดการค่ายจริยธรรมสัญญา ครั้งที่ ๒๐	จำนวน ๑ ฉบับ
	๒. รายละเอียดการลงทะเบียน ที่พัก และการเดินทาง	จำนวน ๑ ฉบับ
	๓. คู่มือการส่งผลงานเข้าร่วมการประกวดวาดภาพดิจิทัล	จำนวน ๑ ฉบับ

เนื่องด้วยคณะอนุกรรมการส่งเสริมจริยธรรมนิสิตนักศึกษาศึกษาแพทย์แพทยสภา และสหพันธ์นิสิตนักศึกษาแพทย์แห่งประเทศไทย ได้ดำเนินการจัดโครงการค่ายจริยธรรมสัญญาเป็นประจำทุกปี โดยให้สถาบันโรงเรียนแพทย์ในทุกภูมิภาค สับเปลี่ยนหมุนเวียนกันเป็นเจ้าภาพ ซึ่งในปี พ.ศ. ๒๕๖๖ ได้มอบหมายให้คณะแพทยศาสตร์ มหาวิทยาลัยบูรพา เป็นเจ้าภาพในการจัดโครงการค่ายจริยธรรมสัญญา ครั้งที่ ๒๐ ประจำปี ๒๕๖๖ โดยจัดขึ้นภายใต้แนวคิด “นวัตกรรมคู่การแพทย์ ก้าวไกลด้วยจริยธรรม สู่ยุคใหม่อย่างยั่งยืน” โดยมีวัตถุประสงค์เพื่อให้ผู้เข้าร่วมกิจกรรมได้ความรู้และความเข้าใจในการใช้นวัตกรรมโดยยึดหลักของจริยธรรมทางการแพทย์ที่ดำรงไว้ซึ่งการยอมรับนับถือจากสังคม การแลกเปลี่ยนแนวคิด ทศนคติ และประสบการณ์ซึ่งกันและกัน และสามารถนำความรู้ความเข้าใจและทักษะที่ได้รับจากกิจกรรมไปประยุกต์ใช้ในชีวิตการเป็นนักศึกษาแพทย์และวิชาชีพแพทย์ได้ในอนาคต

ในการนี้ คณะแพทยศาสตร์ มหาวิทยาลัยบูรพา จึงขอเรียนเชิญอาจารย์ เจ้าหน้าที่ และนิสิตนักศึกษาแพทย์ ในสังกัดของท่านเข้าร่วมโครงการค่ายจริยธรรมสัญญา ครั้งที่ ๒๐ ประจำปี ๒๕๖๖ ในระหว่างวันที่ ๑๘ - ๒๐ พฤษภาคม พ.ศ. ๒๕๖๖ ณ โรงแรม บางแสน เฮอริเทจ จังหวัดชลบุรี รายละเอียดดังนี้

๑. อาจารย์และเจ้าหน้าที่ สถาบันละ ๔ คน
๒. นิสิตนักศึกษาแพทย์ สถาบันละ ๔ คน

โดยมีอัตราค่าลงทะเบียนสำหรับอาจารย์และเจ้าหน้าที่ ท่านละ ๒,๔๐๐ บาท (ไม่รวมค่าที่พัก) และอัตราค่าลงทะเบียนสำหรับนิสิตนักศึกษาแพทย์ ท่านละ ๒,๔๐๐ บาท (รวมค่าที่พัก) ซึ่งผู้ที่ประสงค์เข้าร่วมโครงการลงทะเบียนและกรอกแบบตอบรับเข้าร่วมโครงการ ภายในวันที่ ๑๓ - ๓๑ มีนาคม พ.ศ. ๒๕๖๖ ตาม QR code ท้ายเอกสาร และกรุณาชำระค่าลงทะเบียนโดยการโอนเงินผ่านบัญชี ธนาคารกรุงไทย สาขา มหาวิทยาลัยบูรพา ชื่อบัญชี มหาวิทยาลัยบูรพา เลขที่บัญชี ๓๘๖-๑-๐๐๔๔๒-๔ ภายในวันที่ ๑๐ เมษายน พ.ศ. ๒๕๖๖ หลังจากนั้นให้ชำระค่าลงทะเบียนเป็นเงินสดในวันงาน

ทางผู้จัดโครงการค่ายจริยธรรมสัณจร ครั้งที่ ๒๐ ประจำปี ๒๕๖๖ ได้ประสานงานโรงแรมที่พัก เพื่ออำนวยความสะดวกสำหรับอาจารย์และเจ้าหน้าที่ ที่จะมาเข้าร่วมโครงการไว้เบื้องต้น ทั้งนี้ แต่ละสถาบัน จะต้องเป็นผู้ดำเนินการจองห้องพักด้วยตนเอง โดยแจ้งรายชื่อผู้เข้าพักในโรงแรมต่าง ๆ มาที่ผู้จัดในภายหลัง เพื่อนำไปเป็นข้อมูลในการจัดรถรับส่งท่านระหว่างที่พักและสถานที่จัดงานในช่วงวันงาน โดยมีรายชื่อโรงแรม และราคาห้องพักตามรายละเอียดในเอกสารที่แนบมาด้วย และในส่วนของนิสิตนักศึกษาแพทย์ทางผู้จัดจะเป็นผู้สำรองห้องพักให้

และในปีนี้ คณะแพทยศาสตร์ มหาวิทยาลัยบูรพา และสหพันธ์นิสิตนักศึกษาแพทย์แห่งประเทศไทย ได้กำหนดจัดการประกวดวาดภาพดิจิทัล ในหัวข้อ "Medical ethics in the era of health innovation" ซึ่งเป็นการแลกเปลี่ยนเรียนรู้ผ่านการประกวดวาดภาพดิจิทัล โดยขอเชิญนิสิตนักศึกษาแพทย์ แต่ละสถาบันเข้าร่วมส่งผลงาน ตามรายละเอียดในคู่มือการส่งผลงานเข้าร่วมการประกวดวาดภาพดิจิทัลที่แนบมาด้วย โดยสามารถส่งผลงานได้ถึงวันที่ ๑๐ เมษายน พ.ศ. ๒๕๖๖ ตาม QR code ท้ายเอกสาร

จึงเรียนมาเพื่อโปรดพิจารณา

ขอแสดงความนับถือ



(ผู้ช่วยศาสตราจารย์ นายแพทย์ทวีลาภ ตันสวัสดิ์)
คณบดีคณะแพทยศาสตร์

เรียน คณบดีคณะแพทยศาสตร์

จึงเรียนมาเพื่อโปรดพิจารณา

นางสาวนงนุช สลับศรี เจ้าหน้าที่ประสานงาน

118/0 นงนุช สลับศรี โทร ๐๘-๖๓๖๕ ๔๔๒๒๙

นางนงนุช

สำนักงานคณบดี

8 ส.ค. ๖๖

โทร ๐ ๓๘๑๐ ๒๒๒๒ ต่อ ๓๓๕๓ (๒๕๐๘)

หรือ ๐๘ ๖๓๖๕ ๔๔๒๒๙

e-mail: nongnuchs@go.buu.ac.th

ผู้ประสานงาน นางสาวนงนุช สลับศรี

8/3/66

๐๘/๖/๖๖



ลงทะเบียน



ส่งผลงาน



09 มี.ค. 2566



กำหนดการค่ายจริยธรรมสัณจร ครั้งที่ ๒๐
 “นวัตกรรมคู่มือการแพทย์ ก้าวไกลด้วยจริยธรรม สู่อุคใหม่อย่างยั่งยืน”
 ระหว่างวันที่ ๑๘ - ๒๐ พฤษภาคม พ.ศ. ๒๕๖๖
 ณ คณะแพทยศาสตร์ มหาวิทยาลัยบูรพา

วันพฤหัสบดี ที่ ๑๘ พฤษภาคม พ.ศ. ๒๕๖๖

- ๐๘.๓๐ - ๐๙.๓๐ น. ลงทะเบียน ณ ศูนย์ประชุมบางแสนเฮอริเทจ และกิจกรรมละลายพฤติกรรมนิสิตนักศึกษาแพทย์
- ๐๙.๓๐ - ๑๐.๐๐ น. พิธีเปิดค่ายจริยธรรมสัณจร ครั้งที่ ๒๐
 โดย ผู้ช่วยศาสตราจารย์ นายแพทย์ทวีลาภ ตันสวัสดิ์ คณบดีคณะแพทยศาสตร์
- ๑๐.๐๐ - ๑๒.๓๐ น. เสวนากลุ่ม หัวข้อเรื่อง Health innovation กับจริยธรรมทางการแพทย์ที่ต้องคำนึงถึง”
 โดย รองศาสตราจารย์ นายแพทย์เชิดชัย นพณีย์จำรัสเลิศ
 รองคณบดีฝ่ายนวัตกรรมการบริการและคุณค่าองค์กร คณะแพทยศาสตร์ศิริราชพยาบาล
 และรองผู้อำนวยการโรงพยาบาลศิริราช
 โดย อาจารย์ ดร. นายแพทย์ชัยภัทร ชุณหรัศม์
 ผู้ช่วยคณบดีฝ่ายวิจัย คณะแพทยศาสตร์จุฬาลงกรณ์มหาวิทยาลัย
 โดย ผู้ช่วยศาสตราจารย์ นายแพทย์ต่อพล วัฒนา
 ผู้ช่วยเลขาธิการแพทยสภา
 โดย ตัวแทนนิสิตนักศึกษาแพทย์ ๑ คน
 (พักรับประทานอาหารว่างระหว่างประชุม)
- ๑๒.๓๐ - ๑๓.๓๐ น. รับประทานอาหารกลางวัน
- ๑๓.๓๐ - ๑๖.๓๐ น. กิจกรรมนิสิตนักศึกษาแพทย์
 ประชุมคณะอนุกรรมการส่งเสริมจริยธรรมนิสิตนักศึกษาแพทย์
 ประชุมเครือข่ายกิจการนิสิตนักศึกษาแพทย์แห่งประเทศไทย
 (พักรับประทานอาหารว่างระหว่างประชุม)
- ๑๖.๓๐ - ๑๘.๐๐ น. พักผ่อนตามอัธยาศัย
- ๑๘.๐๐ - ๒๒.๐๐ น. งานเลี้ยงต้อนรับ

วันศุกร์ ที่ ๑๙ พฤษภาคม พ.ศ. ๒๕๖๖

๐๖.๓๐ - ๐๗.๐๐ น.	ลงทะเบียน
๐๗.๐๐ - ๐๙.๐๐ น.	ออกเดินทางไปวังจันทร์ วิลเลจ อำเภอวังจันทร์ จังหวัดระยอง
๐๙.๐๐ - ๑๐.๓๐ น.	ฟังบรรยายและแลกเปลี่ยนเรียนรู้ หัวข้อเรื่อง “จุดประกายความคิดสร้างสรรค์นวัตกรรมเพื่อเชื่อมโยงจริยธรรมทางการแพทย์” ณ สถาบันวิทยสิริเมธี (VISTEC)
๑๐.๓๐ - ๑๑.๐๐ น.	พักรับประทานอาหารว่าง และแยกสายตามกลุ่ม
๑๑.๐๐ - ๑๒.๐๐ น.	กลุ่ม ๑ สถาบันวิทยสิริเมธี (Vidyasirimedhi Institute of Science and Technology : VISTEC) - Zero Waste Pilot Plant - Centre of Excellence for Energy Storage Technology
	กลุ่ม ๒ สำนักงานใหญ่เขตนวัตกรรมระเบียงเศรษฐกิจพิเศษภาคตะวันออก (Eastern Economic Corridor of Innovation Headquarters : EECI) - Modern agriculture - Biorefinery ซึ่งเกี่ยวข้องกับสมุนไพรและยา เชื่อมโยง wellness
	กลุ่ม ๓ อาคารศูนย์ปฏิบัติการอัจฉริยะ (Intelligent Operation Center : IOC)
	กลุ่ม ๔ ศูนย์วิจัยพัฒนาเทคโนโลยีและนวัตกรรม ปตท.สผ. (PTTEP Technology and Innovation Center : PTIC)
๑๒.๐๐ - ๑๓.๐๐ น.	เดินทางไปรับประทานอาหารกลางวัน ณ อำเภอบ้านบึง จังหวัดชลบุรี
๑๓.๐๐ - ๑๔.๓๐ น.	รับประทานอาหารกลางวัน
๑๔.๓๐ - ๑๕.๓๐ น.	เดินทางไปศาลเจ้าหน้าจาช่าไท่จื้อ
๑๕.๓๐ - ๑๖.๓๐ น.	เที่ยวชมและไหว้ศาลเจ้าหน้าจาช่าไท่จื้อ อ่างศิลา
๑๖.๓๐ - ๑๗.๐๐ น.	เดินทางไปถนนคนเดินบางแสน
๑๗.๐๐ - ๑๙.๓๐ น.	เที่ยวชมถนนคนเดินบางแสนตามอัยยาศัย

วันเสาร์ ที่ ๒๐ พฤษภาคม พ.ศ. ๒๕๖๖

๐๘.๓๐ - ๐๙.๐๐ น.	ลงทะเบียน
๐๙.๐๐ - ๑๑.๐๐ น.	นิสิตนักศึกษาแพทย์นำเสนอ “แนวความคิดสร้างสรรค์นวัตกรรมเชื่อมโยงจริยธรรมทางการแพทย์”
๑๑.๓๐ - ๑๒.๐๐ น.	มอบรางวัลกิจกรรมการประกวด คณะแพทยศาสตร์ มหาวิทยาลัยบูรพา ส่งมอบธงค่ายจริยธรรมสัญญา ให้กับคณะแพทยศาสตร์ มหาวิทยาลัยขอนแก่น และพิธีปิด
๑๒.๐๐ - ๑๓.๐๐ น.	รับประทานอาหารกลางวัน
๑๓.๐๐ น.	เสร็จสิ้นกิจกรรม / เดินทางกลับ

รายละเอียด
การลงทะเบียน ที่พัก และการเดินทาง สำหรับการเข้าร่วมโครงการค่ายจริยธรรมสัณูจร
ครั้งที่ 20 ประจำปี 2566

การลงทะเบียน และการชำระเงินค่าลงทะเบียน

การลงทะเบียนนี้จะเป็นการลงทะเบียนแบบกลุ่มของสถาบันหรือมหาวิทยาลัย โดยท่านสามารถตอบรับการเข้าร่วมโครงการเป็นรายบุคคลได้ที่ QR code ด้านล่าง ภายในวันที่ 13 - 31 มีนาคม พ.ศ. 2566 และกรุณาชำระค่าลงทะเบียนโดยการโอนเงินผ่านบัญชี ธนาคารกรุงไทย สาขามหาวิทยาลัยบูรพา ภายในวันที่ 10 เมษายน พ.ศ. 2566 และส่งหลักฐานการชำระค่าลงทะเบียนมายัง E-mail : affairs.md@go.buu.ac.th โดยระบุ ชื่อ - สกุล ชื่อหน่วยงาน ที่อยู่ และเลขที่ผู้เสียภาษีของหน่วยงานให้ชัดเจน เพื่อเป็นข้อมูลสำหรับการออกใบเสร็จรับเงิน



ลงทะเบียน

ชื่อธนาคาร : ธนาคารกรุงไทย สาขา มหาวิทยาลัยบูรพา
ชื่อบัญชี : มหาวิทยาลัยบูรพา
เลขที่บัญชี : 386 - 1 - 00442 - 9

ค่าลงทะเบียน

1. อัตราค่าลงทะเบียนสำหรับอาจารย์และเจ้าหน้าที่ ท่านละ 2,400 บาท ไม่รวมค่าที่พัก
2. อัตราค่าลงทะเบียนสำหรับนิสิตนักศึกษาแพทย์ ท่านละ 2,900 บาท ซึ่งรวมค่าที่พักเรียบร้อยแล้ว โดยจัดให้พักที่โรงแรม เดอะเชส บางแสน ห้องละ 2 คน นิสิตนักศึกษาแพทย์ที่จะพักร่วมกันในห้องเดียวกัน จะต้องเป็นเพศเดียวกัน กรณีที่ไม่มีผู้ร่วมพัก ทางผู้จัดขออนุญาตจัดให้พักกับผู้เข้าร่วมจากสถาบันอื่น ทั้งนี้ กรุณากรอกข้อมูลนิสิตนักศึกษาแพทย์ที่ประสงค์จะพักร่วมกันในแบบลงทะเบียนให้เรียบร้อย

การเดินทาง

ทางผู้จัดโครงการค่ายจริยธรรมสัณูจร ครั้งที่ 20 ประจำปี 2566 ได้จัดให้มีรถบริการรับ-ส่งผู้เข้าร่วมโครงการจากสนามบินสุวรรณภูมิและสนามบินดอนเมืองมายังที่พักตลอดการเข้าร่วมโครงการ ตามตารางการเดินทางที่กำหนด ผู้เข้าร่วมโครงการสามารถแจ้งข้อมูลการเดินทางมายังผู้จัดงานผ่าน QR code ลงทะเบียน

ไซส์เสื้องานค่ายจริยธรรมสัณูจร ครั้งที่ 20

ผู้ที่ประสงค์เข้าร่วมโครงการสามารถระบุไซส์เสื้อของตนเองในแบบลงทะเบียน ตามรายละเอียดดังรูป

	SSS	SS	S	M	L	XL	XXL	3XL	4XL	5XL
ความยาวรอบอก (นิ้ว)	34"	36"	38"	40"	42"	44"	46"	48"	50"	52"
ความยาวตัวเสื้อ (นิ้ว)	25"	26"	26.5"	27"	27.5"	28"	28.5"	29"	30"	31"



ที่พักสำหรับอาจารย์และเจ้าหน้าที่

ทางผู้จัดโครงการค่ายจริยธรรมสัญจร ครั้งที่ 20 ประจำปี 2566 ได้ประสานงานโรงแรมที่พักเพื่ออำนวยความสะดวกสำหรับอาจารย์และเจ้าหน้าที่ ที่จะมาเข้าร่วมโครงการไว้เบื้องต้น ทั้งนี้ แต่ละสถาบันจะต้องเป็นผู้ดำเนินการจองห้องพักด้วยตนเอง โดยแจ้งรายชื่อผู้เข้าพักในโรงแรมต่าง ๆ มาที่ผู้จัดในภายหลัง เพื่อนำไปเป็นข้อมูลในการจัดรถรับส่งท่านระหว่างที่พักและสถานที่จัดงานในช่วงวันงาน โดยมีรายชื่อโรงแรมและราคาห้องพักตามรายละเอียด ดังนี้

1. โรงแรมบางแสน เฮอริเทจ

สถานที่ตั้ง 50,54 บางแสนสาย 1 ตำบลแสนสุข อำเภอเมืองชลบุรี จังหวัดชลบุรี 20130

ติดต่อสอบถาม 085-0906069, 038-399899

ราคาห้องพัก

- ห้องพักแบบ Superior Twin Room รวมอาหารเช้า 2 ท่าน

ราคา 1,800 บาท/ห้อง/คืน



- ห้องพักแบบ Classic Room (King Size bed) รวมอาหารเช้า 2 ท่าน

ราคา 1,800 บาท/ห้อง/คืน



2. โรงแรมเอสทู บางแสน

สถานที่ตั้ง 68 บางแสนสาย 1 ตำบลแสนสุข อำเภอเมืองชลบุรี จังหวัดชลบุรี 20130
ติดต่อสอบถาม 038-381670, 038-381226, 038-383575-6

ราคาห้องพัก

- ห้องพักแบบ Deluxe รวมอาหารเช้า 2 ท่าน ราคา 1,400 บาท/ห้อง/คืน
- ห้องพักแบบ Seaview รวมอาหารเช้า 2 ท่าน ราคา 1,600 บาท/ห้อง/คืน



3. โรงแรมคูต้า เอเชีย บางแสน

สถานที่ตั้ง 39/99 ถนนบางแสนสาย 4 เหนือ ตำบลแสนสุข อำเภอเมืองชลบุรี จังหวัดชลบุรี 20130
(ถนนข้าวหลาม)

ติดต่อสอบถาม 038-382111, 099-3425535

ราคาห้องพัก

ประเภทห้อง	ราคา วันจันทร์ - พฤหัสบดี	ราคา วันศุกร์ - เสาร์	ราคา วันอาทิตย์
เตียงเดี่ยว	750	900	800
เตียงคู่	800	950	850

*** หมายเหตุ *** ราคาห้องพัก ไม่รวมอาหารเช้า



4. โรงแรมนานาชาติบางแสน

สถานที่ตั้ง 108/5 ถนนลงหาดบางแสน ตำบลแสนสุข อำเภอเมืองชลบุรี จังหวัดชลบุรี 20130 (หาดวอนนภา)
ติดต่อสอบถาม 038-141599, 090-0086705

ราคาห้องพัก

ประเภทห้อง (รวมอาหารเช้า)	ราคา วันธรรมดา	ราคา วันเสาร์ - อาทิตย์
STANDART ROOM	1,200	1,400
STANDART SEAVIEW ROOM	1,400	1,600
SUPERIOR ROOM	1,800	2,000
DULUXE SEAVIEW ROOM	2,000	2,200
FAMILY ROOM	3,500	3,500

ข้อมูล ณ วันที่ 20 ม.ค. 66





คู่มือการส่งผลงานเข้าร่วมการประกวดวาดภาพดิจิทัล
“Medical ethics in the era of health innovation”



ค่ายจริยธรรมสัณจร ครั้งที่ 20 ประจำปี 2566
ณ คณะแพทยศาสตร์ มหาวิทยาลัยบูรพา



สารบัญ

	หน้า
1. ที่มาของหัวข้อ “Medical ethics in the era of health innovation”	1
2. วัตถุประสงค์.....	1
3. คุณสมบัติผู้สมัครเข้าประกวดวาดภาพดิจิทัล.....	1
4. กติกาและเงื่อนไขการส่งผลงานเข้าประกวดวาดภาพดิจิทัล.....	2
5. เกณฑ์การพิจารณาให้คะแนน.....	2
6. รางวัล.....	3
7. กำหนดการดำเนินงาน.....	3
8. ติดต่อสอบถามรายละเอียดเพิ่มเติม.....	3



การประกวดวาดภาพดิจิทัล “Medical ethics in the era of health innovation” ค่ายจริยธรรมสัญญา ครั้งที่ 20 ประจำปี 2566

1. ที่มาของหัวข้อ “Medical ethics in the era of health innovation”

การประกวดวาดภาพดิจิทัลเป็นส่วนหนึ่งของกิจกรรม เพื่อส่งเสริมให้เกิดการเรียนรู้ด้านจริยธรรมระหว่างนิสิตนักศึกษาแพทย์ และนักเรียนแพทย์ทหารของโครงการค่ายจริยธรรมสัญญา ครั้งที่ 20 ประจำปี 2566 โดยมีคณะแพทยศาสตร์ มหาวิทยาลัยบูรพา ได้รับเกียรติให้เป็นเจ้าภาพร่วมภายใต้แนวคิด “นวัตกรรมคู่การแพทย์ ก้าวไกลด้วยจริยธรรม สู่อุคใหม่อย่างยั่งยืน” ด้วยตระหนักว่าในปัจจุบันเทคโนโลยีและนวัตกรรมใหม่ได้ถูกพัฒนาขึ้นอย่างรวดเร็ว และช่วยให้ชีวิตของเรามีความสะดวกมากขึ้น โดยเฉพาะอย่างยิ่งในสาขาการแพทย์ ซึ่งนวัตกรรม นับเป็นหนึ่งในกลไกสำคัญในการขับเคลื่อนการพัฒนาประเทศ โดยหนึ่งในนวัตกรรมที่น่าสนใจและกำลังเข้ามามีบทบาทต่อชีวิตประจำวัน นั่นคือ “นวัตกรรมทางการแพทย์” เพราะในโลกยุคปัจจุบันหลายคนหันมาให้ความสนใจกับการดูแลสุขภาพกลายเป็นเทรนด์ใหม่ของโลก รวมถึงทำให้สามารถรับมือกับโรคภัยต่าง ๆ ได้อย่างมีประสิทธิภาพมากขึ้น

ความเจริญก้าวหน้าของเทคโนโลยีและนวัตกรรมทางการแพทย์มีบทบาทมากขึ้นในการรักษาผู้ป่วย เพื่อเพิ่มประสิทธิภาพในการรักษาและอำนวยความสะดวกให้กับแพทย์และผู้ป่วย อย่างไรก็ตามจริยธรรมทางการแพทย์เป็นสิ่งสำคัญที่จะต้องคำนึงถึง จริยธรรมทางการแพทย์ควรเป็นเช่นไร เพื่อให้ตอบรับกับโลกที่หมุนไปด้วยเทคโนโลยีและนวัตกรรมทางการแพทย์มีบทบาทในการรักษามากขึ้น และยังคงวิชาชีพดำรงไว้ซึ่งการยอมรับนับถือจากสังคม จากแนวคิดหลักในการจัดโครงการค่ายจริยธรรมสัญญา ครั้งที่ 20 ประจำปี 2566 ที่กล่าวมาข้างต้น คณะแพทยศาสตร์ มหาวิทยาลัยบูรพา และสหพันธ์นิสิตนักศึกษาแพทย์แห่งประเทศไทย (สพท.) จึงได้กำหนด “Medical ethics in the era of health innovation” เป็นหัวข้อของการแลกเปลี่ยนเรียนรู้ผ่านการประกวดวาดภาพดิจิทัลในครั้งนี้

2. วัตถุประสงค์

2.1 เพื่อส่งเสริมการแลกเปลี่ยนเรียนรู้ระหว่างสถาบันโรงเรียนแพทย์ในประเทศไทย ภายใต้หัวข้อแนวคิดหลักของโครงการค่ายจริยธรรมสัญญา ครั้งที่ 20 ประจำปี 2566 ผ่านสื่อสมัยใหม่โดยใช้ความคิดริเริ่มสร้างสรรค์ของนิสิตนักศึกษาแพทย์ และนักเรียนแพทย์ทหาร

2.2 เพื่อสนับสนุนการแสดงความเห็นด้านจริยธรรมทางการแพทย์ ภายใต้หัวข้อแนวคิดหลักของโครงการค่ายจริยธรรมสัญญา ครั้งที่ 20 ประจำปี 2566 ของนิสิตนักศึกษาแพทย์ และนักเรียนแพทย์ทหารของประเทศไทยสู่สาธารณชน

2.3 เพื่อส่งเสริมให้นิสิตนักศึกษาแพทย์ และนักเรียนแพทย์ทหาร มีส่วนร่วมในการแสดงความคิดเห็นเกี่ยวกับจริยธรรมทางการแพทย์อันสอดคล้องกับหัวข้อการจัดค่ายจริยธรรมสัญญา ประจำปี 2566

3. คุณสมบัติผู้สมัครเข้าประกวดวาดภาพดิจิทัล

3.1 ผู้ส่งผลงานเข้าร่วมประกวดต้องเป็นนิสิตนักศึกษาแพทย์หรือนักเรียนแพทย์ทหารต้องศึกษาอยู่ในสถาบันการศึกษา

3.2 ผู้ส่งผลงานต้องเป็นผู้ที่สามารถสร้างสรรค์และผลิตผลงานด้วยตัวเอง โดยใช้อุปกรณ์คอมพิวเตอร์หรือเครื่องมือในโปรแกรมต่าง ๆ ตามความเหมาะสม

3.3 ผู้ส่งผลงานสามารถส่งผลงานเข้าร่วมได้คนละ 1 ผลงานเท่านั้น



4. กติกาและเงื่อนไขการส่งผลงานเข้าประกวดวาดภาพดิจิทัล

4.1 ผลงานที่ส่งเข้าร่วมประกวดต้องมีกรนำเสนอเรื่องราวที่เกี่ยวข้องและสอดคล้องกับหัวข้อ “Medical ethics in the era of health innovation”

4.2 ผลงานที่ส่งเข้าร่วมประกวดผู้ส่งผลงานต้องเป็นผู้สร้างสรรค์และผลิตผลงานโดยเทคนิคดิจิทัลอาร์ต โดยใช้โปรแกรมคอมพิวเตอร์กราฟิกตามความถนัดด้วยตัวเอง 100% ทั้งนี้ ต้องเป็นผลงานที่ไม่ได้เลียนแบบหรือละเมิดลิขสิทธิ์และทรัพย์สินทางปัญญาของผู้อื่น หากมีการร้องเรียนเกิดขึ้นผู้ส่งผลงานต้องเป็นผู้รับผิดชอบในทุกกรณี

4.3 ผู้ส่งผลงานต้องส่งผลงานตามขั้นตอนและระยะเวลาการเปิดรับผลงาน ในข้อที่ 4.4 รวมทั้งระบุข้อมูลในแบบฟอร์มการสมัครเข้าร่วมการประกวดวาดภาพดิจิทัล หัวข้อ “Medical ethics in the era of health innovation” ตามที่กำหนดไว้

4.4 ขั้นตอนการส่งผลงาน

- 1) ส่งผลงานภาพวาดดิจิทัลเป็นไฟล์ JPEG เท่านั้น ขนาด A4 ความละเอียดไม่ต่ำกว่า 300 dpi (ระบุว่าผลงานอยู่ในแนวตั้งแนวนอนในแบบฟอร์มการสมัครเข้าร่วมการประกวด)
- 2) ตั้งชื่อไฟล์เป็นชื่อ-นามสกุลของผู้ส่งผลงาน ตัวอย่างเช่น จรรยา_จริงใจ
- 3) ส่งไฟล์ภาพ ตั้งชื่อภาพพร้อมคำอธิบายความยาวไม่เกิน 5 บรรทัด หรือไม่เกิน 100 ตัวอักษร
- 4) ส่งผลงานโดยอีพโฮลด์ไฟล์ และกรอกข้อมูลในแบบฟอร์มการสมัครเข้าร่วมการประกวดฯ ได้ทางเว็บไซต์ <https://forms.gle/Hgo8zoeEjiWGEennt9>
ตั้งแต่วันที่ถึงวันที่ 10 เมษายน พ.ศ. 2566

4.5 ผลงานที่ส่งเข้าร่วมประกวดทุกภาพ รวมทั้งไฟล์ต้นฉบับให้ตกเป็นกรรมสิทธิ์และลิขสิทธิ์ของคณะกรรมการส่งเสริมจริยธรรมนิสิตนักศึกษาแพทย์ของแพทยสภา และมีสิทธิ์นำภาพที่เข้าร่วมการประกวดครั้งนี้ไปจัดแสดงและเผยแพร่ รวมทั้งพิมพ์หรือทำซ้ำ เพื่อใช้ในกิจกรรมอื่นใดได้ โดยไม่ต้องขออนุญาตและไม่ต้องจ่ายค่าตอบแทนแก่เจ้าของภาพ (โดยผู้ส่งภาพเข้าประกวดมีสิทธิ์ตามพระราชบัญญัติลิขสิทธิ์ พ.ศ. 2537 มาตรา 18 คือ มีสิทธิ์ในการแสดงตัวว่าเป็นผู้สร้างสรรค์งาน และมีสิทธิ์ในการห้ามไม่ให้ผู้อื่นเอางานของตนไปดัดแปลงให้เกิดความเสียหายแก่ชื่อเสียงของผู้สร้างสรรค์งานตลอดไป)

4.6 หากภาพที่ส่งเข้าประกวดไม่ถูกต้องตามกติกาและเงื่อนไขข้อใดข้อหนึ่งของภาพที่ได้รับรางวัลไปแล้ว และสามารถพิสูจน์ได้ว่าทำผิดจริง ผู้จัดประกวดสามารถยกเลิกและเปลี่ยนแปลงการตัดสิน รวมทั้งขอรางวัลคืน

4.7 การตัดสินของคณะกรรมการถือเป็นอันสิ้นสุด

5. เกณฑ์การพิจารณาให้คะแนน รางวัลแบ่งเป็น 2 ประเภท

5.1 รางวัลผลงานดีเด่น พิจารณาจากการให้คะแนน 2 ส่วน ได้แก่

คะแนนส่วนที่ 1 คิดเป็นร้อยละ 80 มาจากการพิจารณาของคณะกรรมการผู้ทรงคุณวุฒิ 3 ท่าน โดยพิจารณาในประเด็นดังต่อไปนี้

- 1) ความสอดคล้องของเนื้อหากับหัวข้อที่กำหนด
- 2) ความคิดสร้างสรรค์
- 3) การจัดองค์ประกอบของภาพ และองค์ประกอบศิลป์
- 4) ความสวยงามและเทคนิคที่ใช้ในการสร้างสรรค์ผลงาน



คะแนนส่วนที่ 2 คิดเป็นร้อยละ 20 มาจากการโหวต (นับจากผู้กดไลค์) ของผู้เข้าชมผลงานทาง Facebook จริยธรรมสัณจร ครั้งที่ 20 โดยทางผู้จัดงานจะดำเนินการเผยแพร่ผลงานที่ส่งเข้าร่วมประกวดทั้งหมด และเปิดให้ประชาชนทั่วไปโหวตได้ **ระหว่างวันที่ 1 - 12 พฤษภาคม 2566**

5.2 รางวัล Popular Vote จากการแสดงนิทรรศการภาพวาดดิจิทัล "Medical ethics in the era of health innovation" ค่ายจริยธรรมสัณจร ครั้งที่ 20 **ในวันที่ 18 พฤษภาคม พ.ศ. 2566**

6. รางวัล

6.1 รางวัลผลงานดีเด่น มีจำนวน 5 รางวัล ดังนี้

ชนะเลิศ	จำนวน 1 รางวัล	ได้รับเกียรติบัตรและของรางวัลมูลค่า	3,000 บาท
รองชนะเลิศอันดับที่ 1	จำนวน 1 รางวัล	ได้รับเกียรติบัตรและของรางวัลมูลค่า	2,500 บาท
รองชนะเลิศอันดับที่ 2	จำนวน 1 รางวัล	ได้รับเกียรติบัตรและของรางวัลมูลค่า	1,000 บาท
ชมเชย	จำนวน 2 รางวัล	ได้รับเกียรติบัตรและของรางวัลมูลค่า	600 บาท

6.2 รางวัล Popular Vote มีจำนวน 1 รางวัล ดังนี้

Popular Vote	จำนวน 1 รางวัล	ได้รับเกียรติบัตรและของรางวัลมูลค่า	600 บาท
--------------	----------------	-------------------------------------	---------

7. กำหนดการดำเนินงาน

การดำเนินงาน	ช่วงระยะเวลาการดำเนินงาน
- เริ่มประชาสัมพันธ์การประกวด	20 กุมภาพันธ์ 2566
- ระยะเวลาการส่งภาพเข้าประกวด	20 กุมภาพันธ์ - 10 เมษายน 2566
- ผู้จัดงานรวบรวมผลงานและตรวจสอบความถูกต้องตามคุณสมบัติ และกติกาของผลงานที่ส่งเข้าประกวด	10 - 20 เมษายน 2566
- คณะกรรมการผู้ทรงคุณวุฒิพิจารณาให้คะแนนประเภทผลงานดีเด่น	20 - 30 เมษายน 2566
- เผยแพร่ผลงานและเปิดให้โหวตประเภทผลงานดีเด่น โดยผู้เข้าชม ผลงานทาง Facebook ค่ายจริยธรรมสัณจร ครั้งที่ 20	1 - 12 พฤษภาคม 2566
- จัดนิทรรศการแสดงผลงานและเปิดให้ผู้เข้าร่วมงานโหวตผลงาน ที่ได้รับรางวัล Popular Vote	18 พฤษภาคม 2566
- ประกาศผลและมอบรางวัล ในพิธีปิดค่ายจริยธรรมสัณจร ครั้งที่ 20	20 พฤษภาคม 2566

8. ติดต่อสอบถามรายละเอียดเพิ่มเติม

สำนักงานคณบดี คณะแพทยศาสตร์ มหาวิทยาลัยบูรพา
คุณวชิราภรณ์ รุจิศรีสกุล โทรศัพท์ 038 386 554 ต่อ 2291
คุณสุธินันท์ เจริญสุข โทรศัพท์ 038 386 554 ต่อ 2296
(ติดต่อได้ในวันและเวลาราชการเท่านั้น)

เอกสารประกอบวาระการประชุมที่ 4.2.4



บันทึกข้อความ

หน่วยงาน คณะแพทยศาสตร์ สาขาวิชาปฏิบัติการฉุกเฉินการแพทย์ โทร ๓/๐๖๒ โทรสาร ๐ ๕๔๕๖ ๖๓/๕๙

ที่ อว ๓/๓๓๒.๐๑/ ๐๖๑๕

วันที่ ๑๖ มีนาคม ๒๕๖๖

เรื่อง ขอรายงานพฤติการณ์ลิตสาขาวิชาปฏิบัติการฉุกเฉินการแพทย์ ที่ส่งฝึกวิทยานิพนธ์
ปฏิบัติการฉุกเฉินการแพทย์ ๓ ณ โรงพยาบาลสวรรค์ประชารักษ์

เรียน คณบดีคณะแพทยศาสตร์

ตามที่ หลักสูตรวิทยาศาสตรบัณฑิต สาขาวิชาปฏิบัติการฉุกเฉินการแพทย์ ได้ส่งนิสิตเข้าฝึก
วิทยานิพนธ์ สาขาวิชาปฏิบัติการฉุกเฉินการแพทย์ ๓ ณ โรงพยาบาลสวรรค์ประชารักษ์ ระหว่างวันที่
๓๑ ตุลาคม ๒๕๖๕ - ๓ กุมภาพันธ์ ๒๕๖๖ ซึ่งทางหลักสูตรฯ ได้ทำการตรวจสอบเอกสารการฝึกงาน
มีนิสิต ราย นางสาวกมลรัตน์ ผ่องใส รหัสนิสิต ๖๒๐๕๓๙๒๗ ได้กระทำการปลอมแปลงลายเซ็น
ครูพี่เลี้ยงแหล่งฝึกในเอกสารการฝึกงาน และทางหลักสูตรฯ ประสานแหล่งฝึกงานแล้วพบว่าจริง นั้น

หลักสูตรวิทยาศาสตรบัณฑิต สาขาวิชาปฏิบัติการฉุกเฉินการแพทย์ จึงขอรายงาน
พฤติการณ์ลิตสาขาวิชาปฏิบัติการฉุกเฉินการแพทย์ ที่ส่งฝึกวิทยานิพนธ์ สาขาวิชาปฏิบัติการฉุกเฉิน
การแพทย์ ๓ ณ โรงพยาบาลสวรรค์ประชารักษ์ เพื่อให้ทางคณะแพทยศาสตร์ ดำเนินการตาม
กระบวนการต่อไป ตามเอกสารแนบเพื่อประกอบการพิจารณา

จึงเรียนมาเพื่อโปรดทราบและดำเนินต่อไปด้วย จะขอบคุณยิ่ง

(แพทย์หญิงกิตติยา ไทยรัช)

ประธานหลักสูตรวิทยาศาสตรบัณฑิต

สาขาวิชาปฏิบัติการฉุกเฉินการแพทย์

เรียน คณบดีคณะแพทยศาสตร์

ขอเรียนมาเพื่อโปรดทราบและดำเนินต่อไปด้วย จะขอบคุณยิ่ง

๑๖/๓/๖๖

๑๖/๓/๖๖

นิตินันท์

นิตินันท์

16 มี.ค. 2566

แบบบันทึก Case ออกปฏิบัติการ EMS

สถานที่ฝึกปฏิบัติงาน วิทยาลัยพยาบาลราชภัฏ นครสวรรค์

ชื่อ-นามสกุลนิสิต นางสาว กมลรัตน์ ชื่นใจ รหัส 62053929 ชั้นปีที่ 4

1. ข้อมูลผู้ป่วย

รายที่ 1 ชื่อ-สกุลผู้ป่วย นาง จำนงค์ พิสิณี อายุ 65 เพศ หญิง
 ข้อมูลทั่วไปและอาการของผู้ป่วย เพศหญิง จำนงค์ 1 ราย มีอาการซึม ไม่พูดตั้งแต่ 15:00 น. ปฏิเสธโรคประจำตัว

2. การรับแจ้งเหตุและสั่งการ

เวลารับแจ้ง 16:04 น. วันที่ 19 พฤศจิกายน 2565
 ผู้แจ้งเหตุ ญาติ วิธีการแจ้งเหตุ 1669 เบอร์โทรกลับ 065 6901632
 สถานที่เกิดเหตุ เปลี่ยนถ่ายน้ำมันรถ: หนองกระรอน จุดเกิดเหตุ เขตรองหน้ารพ.ค่าย
 ผู้รับแจ้งเหตุ อักษราอรุณ ตำแหน่ง paramedic
 Telephone triage level : emergency CBD code

3. ข้อมูลเวลาหน่วยปฏิบัติการ

ผู้ออกปฏิบัติการ

1. จิตภรณ์ ตำแหน่ง paramedic 4. ชนันทพา ตำแหน่ง พมร.
 2. สรัสนา ตำแหน่ง paramedic 5. กมลรัตน์ ตำแหน่ง นิสิต paramedic
 3. ศุภมาศ ตำแหน่ง A-EMT 6. _____ ตำแหน่ง _____

ข้อมูลเวลา

	รับแจ้ง	สั่งการ	ออกจาก ฐาน	ถึงที่เกิด เหตุ	ออกจากที่ เกิดเหตุ	ถึง รพ.	ถึงฐาน
เวลา (น.)	<u>16:04.น.</u>	<u>16:04.น.</u>	<u>16:05.น.</u>	<u>16:16.น.</u>	<u>16:24.น.</u>	<u>16:32.น.</u>	<u>16:32.น.</u>
รวมเวลา (น.)	Response time <u>12</u> นาที			 <u>8</u>		
เลข กม. <u>0</u> <u>6</u> <u>12</u> <u>12</u>
ระยะทาง (กม.)	ระยะทางไป..... <u>6</u>กม.				ระยะทางกลับ..... <u>0</u>กม.		
					ระยะไปรพ..... <u>6</u>กม.		

เอกสารประกอบวาระการประชุมที่ 4.2.5

แผนการศึกษา

หลักสูตรวิทยาศาสตรบัณฑิต สาขาวิชาปฏิบัติการฉุกเฉินการแพทย์ หลักสูตรปรับปรุง พ.ศ. 2564

สำหรับนิสิต รหัส 65 เป็นต้นไป

ชั้นปีที่ 1 ภาคการศึกษาต้น เดิม		ชั้นปีที่ 1 ภาคการศึกษาต้น ใหม่		
001101	การใช้ภาษาไทย Usage of Thai Language	3(3-0-6)	001101 ภาษาไทยในชีวิตประจำวัน Thai Language in Daily Life	2(2-0-4)
001102	ภาษาอังกฤษเตรียมพร้อม Ready English	3(3-0-6)	001103 ภาษาอังกฤษสำหรับชีวิตประจำวัน English for Daily Life	3(2-2-5)
004101	ศิลปะในการดำเนินชีวิต Arts of Living	3(2-2-5)	002201 การใช้เทคโนโลยีเพื่อชีวิตยุคดิจิทัล Technology Usage for Digital life	1(0-2-1)
			003201 สุนทรียศาสตร์ในการจัดการชีวิต Artistic for Life Management	3(2-2-5)
242103	เคมีทั่วไปและเคมีอินทรีย์ General and Organic Chemistry	4(3-3-8)	คงเดิม	
243101	ชีววิทยา 1 Biology I	4(3-3-8)	คงเดิม	
323141	หลักการจัดการสุขภาพ Principles of Health Management	2(1-2-3)	คงเดิม	
	รวม	19 หน่วยกิต	รวม	19 หน่วยกิต

รายละเอียดการปรับแผนการศึกษา

หลักสูตรวิทยาศาสตรบัณฑิต สาขาวิชาปฏิบัติการฉุกเฉินการแพทย์ หลักสูตรปรับปรุง พ.ศ. 2564

สำหรับนิสิต รหัส 66 เป็นต้นไป

ชั้นปีที่ 1			ชั้นปีที่ 1		
ภาคการศึกษาปลาย			ภาคการศึกษาปลาย		
เดิม			ใหม่		
001102	ภาษาไทยเชิงวิชาการ Thai for Academic Purposes	1(0-2-1)			คงเดิม
001104	ภาษาอังกฤษเพื่อการสื่อสาร English for Communication	3(2-2-5)			คงเดิม
002102	ความฉลาดทางดิจิทัล Digital Intelligence Quotient	2(1-2-3)			คงเดิม
003102	การพัฒนาทักษะและการเรียนรู้ตลอดชีวิต Skills Development and Lifelong Learning	3(2-2-5)			คงเดิม
323131	ระบบการแพทย์ฉุกเฉิน Emergency Medical System	2(2-0-4)			คงเดิม
323142	หลักการดูแลสุขภาพขั้นพื้นฐานในภาวะฉุกเฉิน Principles of Basic Emergency Health Care	3(2-2-5)			คงเดิม
367206	สรีรวิทยาภาวะฉุกเฉิน Emergency Physiology	3(2-3-6)			คงเดิม
363220	หลักการกายวิภาคศาสตร์ Principles of Anatomy	3(2-3-6)			คงเดิม
	รวม	20 หน่วยกิต	248121	ว่ายน้ำและการช่วยชีวิตทางน้ำ Swimming and Life Saving	2(1-2-3)
				รวม	22 หน่วยกิต

ชั้นปีที่ 2 ภาคการศึกษาต้น เดิม			ชั้นปีที่ 2 ภาคการศึกษาต้น ใหม่		
001204	ภาษาอังกฤษก้าวหน้า Step UP English	3(3-0-6)	001205	ภาษาอังกฤษเพื่อการสื่อสารเชิง วิชาการและวิชาชีพ English for Academic and Professional Communication	3(2-2-5)
002201	พลเมืองใจอาสา Citizen Mind by Citizenship	3(2-2-5)	003203	เรียนรู้ร่วมกันสรรค์สร้างสังคม Collaborative Learning for Society Creation	2(0-4-2)
002202	สังคมพหุวัฒนธรรม Multicultural Society	3(2-2-5)	-	-	-
244105	ฟิสิกส์ทางการแพทย์ Medical Physics	2(2-0-4)		คงเดิม	
323244	พยาธิสรีรวิทยา Pathophysiology	3(3-0-6)		คงเดิม	
365212	ชีวเคมีพื้นฐาน Basic Biochemistry	3(2-3-6)		คงเดิม	
XXXXXX	วิชาเลือกเสรี Free Elective	3(X-X-X)		คงเดิม	
	รวม	20 หน่วยกิต		รวม	16 หน่วยกิต

ชั้นปีที่ 2 ภาคการศึกษาปลาย เดิม			ชั้นปีที่ 2 ภาคการศึกษาปลาย ใหม่		
003204	การจัดการสุขภาพ สิ่งแวดล้อม และชุมชน Health Environment and Community Management	1(0-2-1)			คงเดิม
323213	อาการวิทยาและอาการแสดง ทางฉุกเฉินการแพทย์ Approaches to emergency symptomatology	2(1-2-3)			คงเดิม
323232	การยกและการเคลื่อนย้าย Lifting and Moving	2(1-2-3)			คงเดิม
323233	การปฏิบัติการฉุกเฉินการแพทย์ Emergency Medical Operation	2(1-2-3)			คงเดิม
323243	จิตวิทยาปฏิบัติการฉุกเฉิน การแพทย์ Psychology of Emergency Medical Operation	3(2-2-5)			คงเดิม
341333	เภสัชวิทยาทางการพยาบาล และปฏิบัติการฉุกเฉินการแพทย์ Pharmacology in Nursing and Emergency Medical Operation	3(3-0-6)			คงเดิม
361211	จุลชีววิทยาและปรสิตวิทยา Microbiology and Parasitology	3(2-3-6)			คงเดิม
	รวม	16 หน่วยกิต			รวม
					18 หน่วยกิต

ชั้นปีที่ 3 ภาคการศึกษาต้น เดิม		ชั้นปีที่ 3 ภาคการศึกษาต้น ใหม่	
003305	กระบวนการคิดเชิงออกแบบสู่ การเป็นผู้ประกอบการยุคดิจิทัล Design Thinking Process for Digital Age Entrepreneurs	3(2-2-5)	คงเดิม
248121	ว่ายน้ำและการช่วยชีวิตทางน้ำ Swimming and Life Saving	2(1-2-3)	-
323314	การดูแลผู้ป่วยฉุกเฉิน 1 Emergency Medical Care I	2(1-2-3)	คงเดิม
323315	การดูแลผู้บาดเจ็บฉุกเฉิน 1 Emergency Trauma Care I	2(1-2-3)	คงเดิม
323321	หัตถการทางฉุกเฉินการแพทย์ ขั้นสูง Advance Paramedic Procedure	2(1-2-3)	คงเดิม
323322	การช่วยฟื้นคืนชีพขั้นสูง Advance Life Support	2(1-2-3)	คงเดิม
323323	การแปลผลคลื่นไฟฟ้าหัวใจ สำหรับนักฉุกเฉินการแพทย์ Electrocardiography Interpretation for Paramedic	2(2-0-4)	คงเดิม
323334	การวิจัยการแพทย์ฉุกเฉิน Research of Emergency Medicine	2(2-0-5)	คงเดิม
323345	ระบาดวิทยาทางการแพทย์ ฉุกเฉิน Epidemiology for Emergency Medical Operation	2(1-2-3)	คงเดิม
	รวม	19 หน่วยกิต	รวม
			17 หน่วยกิต

ชั้นปีที่ 3 ภาคการศึกษาปลาย เดิม		ชั้นปีที่ 3 ภาคการศึกษาปลาย ใหม่		
		003306	บูรณาการความรู้สู่นวัตกรรมทาง วิชาชีพ Integration for Professional Innovation	3(0-6-3)
323324	การดูแลผู้ป่วยฉุกเฉิน 2 Emergency Medical Care II	2(1-2-3)	คงเดิม	
323325	การดูแลผู้บาดเจ็บฉุกเฉิน 2 Emergency Trauma Care II	2(1-2-3)	คงเดิม	
323326	การปฏิบัติการฉุกเฉินใน สถานการณ์จำลอง Simulation for Emergency Operations	2(1-2-3)	คงเดิม	
323335	กฎหมาย จริยธรรม และนิติเวช ศาสตร์ Law Ethics and Forensic Medicine	3(2-2-5)	คงเดิม	
323336	การจัดการทางการแพทย์ใน สถานการณ์ สาธารณภัย Medical Management in Disaster	2(1-2-3)	คงเดิม	
323337	ภาคินพนธ์การวิจัยด้านการแพทย์ ฉุกเฉิน Senior Research Project for Paramedic	1(0-2-4)	คงเดิม	
XXXXXX	วิชาเลือกเสรี Free Elective	3(X-X-X)	คงเดิม	
	รวม	15 หน่วยกิต	รวม	18 หน่วยกิต

เอกสารประกอบวาระการประชุมที่ 4.2.6



มหาวิทยาลัยพะเยา



79607/1657198742

แบบรายงานผลการศึกษา (UP32)

ภาคการศึกษา 3/2564 (AEC)

ระดับการศึกษา ปริญญาตรี 05 คณะแพทยศาสตร์

รายวิชา 323191[1] ปฏิบัติการดูแลสุขภาพขั้นพื้นฐานในภาวะฉุกเฉิน (Practicum in Basic Emergency Health Care) หน่วยกิต 1 (0-4-:

ผู้รับผิดชอบรายวิชา พญ.กิตติยา ไทยอวัช

กลุ่มที่ 1

ลำดับ	รหัสนิสิต	ชื่อ - นามสกุล	Quiz	Mid Term	Final	รวม	เกรด
1	64050050	นางสาวธนพร ไทยน้อย	65.00		23.49	88.49	A
2	64050061	นายธนภัทร คำปิ่น	65.50		23.65	89.15	A
3	64050072	นางสาวธนัชพร กลอมบาง	65.38		19.72	85.10	A
4	64050094	นางสาวธีระพร วีระพันธ์	65.88		20.76	86.64	A
5	64050106	นางสาวนพพรข สงค์จันทร์	64.88		20.19	85.07	A
6	64050128	นางสาวกัญญาดา เนื่อนสกุล	65.50		20.77	86.27	A
7	64050140	นายสรวิทย์ บุตรงาม	65.38		20.36	85.74	A
8	64050397	นางสาววิศรา รอดเดชา	65.88		20.52	86.40	A
9	64050533	นางสาวกนกวรรณ จันทรวง	64.88		20.15	85.03	A
10	64050544	นายครรชิต กอนทอง	64.88		24.19	89.07	A
11	64050555	นางสาวจิรายาภรณ์ สำราญ	65.50		21.31	86.81	A
12	64050566	นางสาวจวีรัตน์ แข็งแรง	65.38		22.16	87.54	A
13	64050577	นางสาวชวีรณญา ทะนันใจ	65.88		20.65	86.53	A
14	64050588	นางสาวชลิสา นราแก้ว	64.88		21.19	86.07	A
15	64050599	นางสาวณัฐรภานต์ ปฎิโค	65.50		20.71	86.21	A
16	64050601	นางสาวทิพย์มาพร ดวงสิงห์	65.38		21.17	86.55	A
17	64050612	นายธนธรม์ สุนทรปิยะพันธ์	65.88		20.54	86.42	A
18	64050623	นายธนภัทร ไผ่ผืน	65.88		20.10	85.98	A
19	64050634	นางสาวมณวรรณ สันติศิริรุ่ง	65.00		22.13	87.13	A
20	64050645	นายนพล แก้วมา	65.00		20.58	85.58	A
21	64050656	นางสาวนิมิตีเราะห์ เจะเลาะ	65.50		21.85	87.35	A
22	64050667	นางสาวเบญจมาศ ศรีเพ็ง	65.00		19.97	84.97	A
23	64050678	นางสาวปณณรต์มย์ อินทรทัศน์	65.88		21.05	86.93	A
24	64050690	นายเปรม โพธิ์หลา	65.00		19.01	84.01	A
25	64050702	นายพงศ์พิสุทธิ์ เตาะออน	65.50		20.44	85.94	A
26	64050713	นางสาวพรหมรัตน์ บุพศิริ	65.00		21.14	86.14	A
27	64050724	นางสาวพัชราภรณ์ อดทน	65.88		21.13	87.01	A
28	64050735	นายพีรพัฒน์ ชาดิชำนาญ	65.88		20.16	86.04	A
29	64050746	นางสาวชัชฌาณ อองคำ	65.50		21.18	86.68	A
30	64050757	นายชัชพงศ์ ปานอุทัย	65.00		21.17	86.17	A
31	64050780	นางสาวสวดีร์ มีสุด	65.88		20.85	86.73	A
32	64050814	นางสาวอวีร์ แพนเมืองแก้ว	65.00		20.84	85.84	A
33	64050825	นางสาวอรอุมา แซ่เรื่อง	65.50		20.85	86.35	A
34	64050847	นายอิสรา มณีวรรณ	64.88		21.52	86.40	A

เกรด	ช่วงคะแนน (Fix - Rate)	รวม	%
A	80.00 - 100.00	34	100.00
B+	75.00 - 79.99	0	0.00
B	70.00 - 74.99	0	0.00
C+	65.00 - 69.99	0	0.00
C	60.00 - 64.99	0	0.00

กิตติยา -

(พญ.กิตติยา ไทยอวัช)
ผู้รับผิดชอบรายวิชา

น.ส.มนัสนันท์ ต้นอารมณ์ (UP34 - 3974)

(นพ.พีรณัฐ รงกขัม)
ประธานหลักสูตร

(พญ.สรวิชาติ เดือกต (ปฏิบัติการแทน))
คณบดี

พิมพ์เมื่อ ๒๒ มีนาคม ๒๕๖๖ ๑๐:๑๔



มหาวิทยาลัยพะเยา



79607/1657198742

แบบรายงานผลการศึกษา (UP32)

ภาคการศึกษา 3/2564 (AEC)

ระดับการศึกษา ปริญญาตรี 05 คณะแพทยศาสตร์

รายวิชา 323191[1] ปฏิบัติการดูแลสุขภาพขั้นพื้นฐานในภาวะฉุกเฉิน (Practicum in Basic Emergency Health Care) หน่วยกิต 1 (0-4-:

ผู้รับผิดชอบรายวิชา พญ.กิตติยา ไทยธวัช

กลุ่มที่ 1

D+	55.00 - 59.99	0	0.00
D	50.00 - 54.99	0	0.00
F	0.00 - 49.99	0	0.00

กิตติยา -

(พญ.กิตติยา ไทยธวัช)
ผู้รับผิดชอบรายวิชา

น.ส.มนัสนันท์ ต้นอารมณ์ (UP34 - 3974)

(นพ.พีรพันธุ์ ผลวิชา)
ประธานหลักสูตร

(พญ.สรวิชาติ เถลิงศก (ปฏิบัติการแทน))
คณบดี

พิมพ์เมื่อ ๒๒ มีนาคม ๒๕๖๖ ๑๐:๑๔

เอกสารประกอบวาระการประชุมที่ 4.2.7



ด่วนที่สุด

บันทึกข้อความ

หน่วยงาน คณะแพทยศาสตร์ สาขาวิชาปฏิบัติการฉุกเฉินการแพทย์ โทร ๗๐๖๒ โทรสาร ๐ ๕๔๔๖๖ ๖๗/๕๗

ที่ อว ๗/๓๓๒.๐๑/ ๐๖๒๖

วันที่ ๑๗ มีนาคม ๒๕๖๖

เรื่อง ขออนุมัติส่งผลการศึกษาล่าช้าหลังกำหนด

เรียน อธิการบดี

ตามที่ คณะแพทยศาสตร์ ได้จัดการเรียนการสอน ในรายวิชา ๓๒๓๒๑๓ อากาการวิทยา และการแสดงทางฉุกเฉินการแพทย์ จำนวน ๒(๑-๒-๓) หน่วยกิต ในภาคการศึกษาปลาย ปีการศึกษา ๒๕๖๕ สำหรับนิสิตหลักสูตรวิทยาศาสตรบัณฑิต สาขาวิชาปฏิบัติการฉุกเฉินการแพทย์ ชั้นปี ๓ ซึ่งรายวิชาดังกล่าว ยังขาดการวัดผลและประเมิน ในด้านของการประเมินทักษะ และการสอบทางคลินิก ๒๐ % โดยการประเมิน ฯ จะต้องจัดขึ้นหลังจากเสร็จสิ้นการจัดการเรียนการสอน เนื่องจากเป็นการสอบวัดความรู้ของรายวิชา ฯ ในภาคทฤษฎี และภาคปฏิบัติ จึงจำเป็นต้องจัดการ ประเมินทักษะและการสอบทางคลินิก ในวันที่ ๒๔ มีนาคม ๒๕๖๖ และทำให้ไม่สามารถวิพากษ์ ผลการศึกษา และส่งผลการศึกษาได้ทันตามเวลาที่กำหนด นั้น

คณะแพทยศาสตร์ จึงขออนุมัติส่งผลการศึกษาล่าช้าหลังกำหนด ในรายวิชา ๓๒๓๒๑๓ อากาการวิทยาและการแสดงทางฉุกเฉินการแพทย์ จำนวน ๒(๑-๒-๓) หน่วยกิต จากเดิม วันที่ ๒๑ มีนาคม ๒๕๖๖ เลื่อนเป็น วันที่ ๒๔ มีนาคม ๒๕๖๖ โดยรายวิชาดังกล่าวไม่ได้เป็นรายวิชา บัณฑิตก่อน ซึ่งจะไม่มีผลกระทบต่อภาระงานในภาคการศึกษาฤดูร้อน ปีการศึกษา ๒๕๖๕ และทางคณะ ฯ ได้ชี้แจงการส่งผลการศึกษาล่าช้าหลังกำหนด ให้นิสิตรับทราบเป็นที่เรียบร้อยแล้ว

จึงเรียนมาเพื่อโปรดพิจารณาอนุมัติ จะขอบคุณยิ่ง

(ศาสตราจารย์ นายแพทย์สุกิจ พันธุ์พิมานมาศ)

คณบดีคณะแพทยศาสตร์



รายละเอียดแนบท้าย 1

ประกาศมหาวิทยาลัยพะเยา เรื่อง กำหนดปฏิทินการศึกษา ปีการศึกษา 2565
สำหรับนิสิตระดับปริญญาตรี

กิจกรรม	ภาคการศึกษาต้น ปีการศึกษา 2565	ภาคศึกษาปลาย ปีการศึกษา 2565	ภาคการศึกษาฤดูร้อน ปีการศึกษา 2566
คณะส่งข้อมูลรายวิชาตามแผนการศึกษาที่เปิดสอนถึงกองบริการการศึกษา	21 ก.พ. 65	4 ก.ค. 65	9 มี.ค. 66
นิสิต ยื่นคำร้องขอย้ายคณะ หลักสูตร และแผนการศึกษา ไปยัง คณะต้นสังกัดของนิสิต	2-12 พ.ค. 65	12-23 ก.ย. 65	6-17 ก.พ. 66
วันสุดท้ายของการรับเอกสารขอโอนย้ายสถานศึกษา	12 พ.ค. 65	30 ก.ย. 65	-
นิสิตยื่นคำร้องขอเทียบโอนรายวิชาและผลการเรียนจากสถานศึกษาเดิม (UP09)	12 พ.ค.-14 มิ.ย. 65	30 ก.ย.-1 พ.ย. 65	17 ก.พ.-21 มี.ค. 66
คณะต้นสังกัด ส่ง คำร้องขอย้ายคณะ หลักสูตร และแผนการศึกษา ไปยัง คณะที่รับย้าย	17-20 พ.ค. 65	26-30 ก.ย. 65	20-24 ก.พ. 66
คณะที่รับย้าย ส่ง คำร้องขอย้ายคณะ หลักสูตร และแผนการศึกษา ไปยัง กองบริการการศึกษา	23-27 พ.ค. 65	3-7 ต.ค. 65	27 ก.พ.-3 มี.ค. 66
คณะ/นิสิตตรวจสอบรายวิชาตามแผนการศึกษา	23-27 พ.ค. 65	3-7 ต.ค. 65	27 ก.พ.-3 มี.ค. 66
วันประกาศตารางเรียนตารางสอน	30 พ.ค. 65	10 ต.ค. 65	7 มี.ค. 66
วันพบอาจารย์ที่ปรึกษา	30 พ.ค. 65	10 ต.ค. 65	7 มี.ค. 66
นิสิต ยื่นความประสงค์ลงทะเบียนรายวิชาตามแผนการศึกษามารับแบบ (UP20.1)	30 พ.ค.-22 มิ.ย. 65	10 ต.ค.-9 พ.ย. 65	7-22 มี.ค. 66
วันลงทะเบียนเรียน และลงทะเบียนรักษาสภาพการเป็นนิสิต			
นิสิตรหัส 65	6-10 มิ.ย. 65	25-28 ต.ค. 65	13-17 มี.ค. 66
นิสิตรหัส 64	7-10 มิ.ย. 65	26-28 ต.ค. 65	14-17 มี.ค. 66
นิสิตรหัส 63	8-10 มิ.ย. 65	27-28 ต.ค. 65	15-17 มี.ค. 66
นิสิตรหัส 62 และน้อยกว่า	9-10 มิ.ย. 65	27-28 ต.ค. 65	16-17 มี.ค. 66
ชำระเงินค่าลงทะเบียนเรียนทุกชั้นปี	6-10 มิ.ย. 65	25-28 ต.ค. 65	13-17 มี.ค. 66
นิสิต ยื่นคำร้องขอผ่อนผันการลงทะเบียนเรียน (UP 18)	6-10 มิ.ย. 65	25-28 ต.ค. 65	13-17 มี.ค. 66
คณะ ส่ง คำร้องขอผ่อนผันการลงทะเบียนเรียน (UP 18) มาถึงกองบริการการศึกษา	6-13 มิ.ย. 65	25-31 ต.ค. 65	13-20 มี.ค. 66
คณะ ส่ง แบบฟอร์มการขอเปิดรายวิชาว่างกองบริการการศึกษา (UP21)	9-23 มิ.ย. 65	27 ต.ค.-10 พ.ย. 65	16-23 มี.ค. 66
คณะ ส่ง แบบฟอร์มการขอเปลี่ยนแปลงตารางเรียนตารางสอนมาถึงกองบริการการศึกษา (UP20)	9-23 มิ.ย. 65	27 ต.ค.-10 พ.ย. 65	16-23 มี.ค. 66
วันเปิดภาคการศึกษา	13 มิ.ย. 65	31 ต.ค. 65	20 มี.ค. 66
ลงทะเบียนเรียนซ้ำและลงทะเบียนรักษาสภาพการเป็นนิสิต,เพิ่ม-ถอนรายวิชาไม่ได้รับอักษร W			
นิสิตรหัส 64-65	13-24 มิ.ย. 65	31 ต.ค.-11 พ.ย. 65	20-24 มี.ค. 66
นิสิตรหัส 63 และน้อยกว่า	14-24 มิ.ย. 65	1-11 พ.ย. 65	21-24 มี.ค. 66
นิสิต ยื่นคำร้องขอผ่อนผันการลงทะเบียนเรียน (UP 18) (สำหรับนิสิตที่ลงทะเบียนล่าช้า)	13-24 มิ.ย. 65	31 ต.ค.-11 พ.ย. 65	20-24 มี.ค. 66
คณะ ส่ง คำร้องขอผ่อนผันการลงทะเบียนเรียน (UP 18) มาถึงกองบริการการศึกษา (สำหรับนิสิตที่ลงทะเบียนล่าช้า)	13-27 มิ.ย. 65	31 ต.ค.-14 พ.ย. 65	20-27 มี.ค. 66
นิสิต ยื่นคำร้องขอสำเร็จการศึกษา	13 มิ.ย.-6 ก.ค. 65	31 ต.ค.-25 พ.ย. 65	20 มี.ค.-17 เม.ย. 66
คณะ รับ คำร้องขอสำเร็จการศึกษา	5 มิ.ย.-11 ก.ค. 65	31 ต.ค.-24 พ.ย. 65	20 มี.ค.-18 เม.ย. 66
คณะ ส่ง คำร้องขอเทียบโอนรายวิชาและผลการเรียนจากสถานศึกษาเดิม (UP09) ถึงกองบริการการศึกษา	15 มิ.ย. 65	2 พ.ย. 65	-
ชำระเงินค่าลงทะเบียนเรียนทุกชั้นปี (สำหรับนิสิตที่ลงทะเบียนล่าช้า)	14-24 มิ.ย. 65	1-11 พ.ย. 65	21-24 มี.ค. 66
นิสิต ยื่นคำร้องขอถอนรายวิชาโดยได้รับอักษร W (UP 08)	25 มิ.ย.-9 ก.ย. 65	2 พ.ย.-27 พ.ค. 66	25 มี.ค.-28 เม.ย. 66
คณะ ส่ง คำร้องขอถอนรายวิชาโดยได้รับอักษร W (UP 08) มาถึงคณะต้นสังกัด	25 มิ.ย.-12 ก.ย. 65	2 พ.ย.-28 พ.ค. 66	25 มี.ค.-1 พ.ค. 66
วันสุดท้ายของการส่งรายงานผลสอบแก้ไขอักษร W ถึง คณะเจ้าขอรายวิชา	8 ก.ค. 65	25 พ.ย. 65	17 เม.ย. 66
วันสุดท้ายของการส่งรายงานผลสอบแก้ไขอักษร W ถึง งานทะเบียนนิสิต	12 ก.ค. 65	29 พ.ย. 65	21 เม.ย. 66
วันครบรอบวันสถาปนามหาวิทยาลัย (งดการเรียนการสอนทุกชั้นปี)			
วันสุดท้ายของคณะ รวบรวมคำร้องขอสำเร็จการศึกษา มาถึง กองบริการการศึกษา	22 ก.ค. 65	9 ธ.ค. 65	28 เม.ย. 66
วันสุดท้ายของการยื่นคำร้องขอเพิ่มรายวิชาหลังกำหนด (UP 5) (นิสิต)	29 ก.ค. 65	20 ธ.ค. 65	21 เม.ย. 66



รายละเอียดแนบท้าย 1

ประกาศมหาวิทยาลัยพะเยา เรื่อง กำหนดปฏิทินการศึกษา ปีการศึกษา 2565
สำหรับนิสิตระดับปริญญาตรี

กิจกรรม	ภาคการศึกษาต้น ปีการศึกษา 2565	ภาคศึกษาปลาย ปีการศึกษา 2565	ภาคการศึกษาฤดูร้อน ปีการศึกษา 2566
วันสุดท้ายของการยื่นคำร้องขอคืนสภาพการเป็นนิสิตเพื่อลงทะเบียนเรียน (UP 4) นิสิต	29 ต.ค. 65	20 ธ.ค. 65	21 เม.ย. 66
วันสุดท้ายของคณะส่งคำร้องขอเพิ่มรายวิชาหลังกำหนด (UP 5) ถึง งานทะเบียนนิสิต	1 ต.ค. 65	21 ธ.ค. 65	24 เม.ย. 66
วันสุดท้ายของคณะส่งคำร้องขอคืนสภาพการเป็นนิสิตเพื่อลงทะเบียนเรียน (UP 4) ถึง งานทะเบียนนิสิต	1 ต.ค. 65	21 ธ.ค. 65	24 เม.ย. 66
วันสุดท้ายของการชำระค่าลงทะเบียนเรียน กรณีนิสิตที่ได้รับอนุมัติให้ผ่อนผัน (UP 18)	5 ส.ค. 65	27 ธ.ค. 65	21 เม.ย. 66
วันสอบกลางภาค (งดการเรียนการสอนทุกชั้นปี)	6-14 ต.ค. 65	24-30 ธ.ค. 65	-
วันประเมินการสอนผ่านระบบทะเบียนออนไลน์	19-30 ก.ย. 65	6-17 ก.พ. 66	1-12 พ.ค. 66
พิธีพระราชทานปริญญาบัตร (งดการเรียนการสอนทุกชั้นปี) *			
วันสุดท้ายของการยื่นคำร้องขอลาพักการศึกษา (UP 13) นิสิต	30 ก.ย. 65	17 ก.พ. 66	12 พ.ค. 66
วันสุดท้ายของการยื่นคำร้องขอลาออกโดยมิได้รับผลการเรียน (UP 14) นิสิต	30 ก.ย. 65	17 ก.พ. 66	12 พ.ค. 66
วันสอบปลายภาค (งดการเรียนการสอนทุกชั้นปี)	3-14 ต.ค. 65	20 ก.พ.-3 มี.ค. 66	15-19 พ.ค. 66
วันสุดท้ายของการแก้ไขชื่อ - สกุล ของนิสิต ที่คาดว่าจะสำเร็จการศึกษา	14 ต.ค. 65	3 มี.ค. 66	19 พ.ค. 66
วันปิดภาคการศึกษา	17 ต.ค. 65	7 มี.ค. 66	22 พ.ค. 66
วันสุดท้ายของการส่งรายงานผลการเรียนรายวิชา ถึง คณะเจ้าของรายวิชา	28 ต.ค. 65	17 มี.ค. 66	2 มี.ย. 66
วันสุดท้ายของการส่งรายงานผลการเรียนรายวิชา ถึง งานทะเบียนนิสิต	1 พ.ย. 65	21 มี.ค. 66	6 มี.ย. 66
วันสำเร็จการศึกษา	17 ต.ค. 65	7 มี.ค. 66	22 พ.ค. 66

หมายเหตุ: * มหาวิทยาลัยจะประกาศให้ทราบในภายหลัง