



รายงานการประชุมคณะกรรมการประจำคณะแพทยศาสตร์ ครั้งที่ 4/2565
วันพฤหัสบดี ที่ 26 พฤษภาคม 2565 เวลา 09.30 น. เป็นต้นไป
ณ ห้องประชุมศาสตราจารย์พิเศษ ดร.มณฑล สงวนเสริมศรี ชั้น 2 โรงพยาบาลมหาวิทยาลัยพะเยา

.....

รายนามกรรมการที่เข้าประชุม ณ ห้องประชุมศาสตราจารย์พิเศษ ดร.มณฑล สงวนเสริมศรี

- | | |
|---|------------------|
| 1. ศาสตราจารย์ นายแพทย์สุกิจ พันธุ์พิมานมาศ | ประธานกรรมการ |
| 2. แพทย์หญิงกิตติยา ไทยธวัช | กรรมการ |
| 3. แพทย์หญิงเพ็ญนิภา นีร์รงค์ | กรรมการ |
| 4. แพทย์หญิงลภัสภรณ์ ยะปะนัน | กรรมการ |
| 5. นายแพทย์คามิน สุทธิกุลบุตร | กรรมการ |
| 6. นายศรัณยู พิชัยยา | เลขานุการ |
| 7. นายพิทักษ์ ตันนันทา | ผู้ช่วยเลขานุการ |

รายนามกรรมการที่เข้าประชุมแบบออนไลน์

- | | |
|-------------------------------|---------|
| 1. แพทย์หญิงสรวิศ เตลิงศก | กรรมการ |
| 2. นายแพทย์กฤติน นาราเวชกุล | กรรมการ |
| 3. นายแพทย์พีรณัฐ ผลวิชา | กรรมการ |
| 4. แพทย์หญิงเพชรภรณ์ ชัยวัฒน์ | กรรมการ |

รายนามกรรมการที่ไม่เข้าประชุม (เนื่องจากติดภารกิจอื่น)

- | | |
|-------------------------------|---------|
| 1. นายแพทย์วรเชษฐ เตชะรัถิ | กรรมการ |
| 2. นายแพทย์ธวัชชัย ปานทอง | กรรมการ |
| 3. นายแพทย์วรกันต์ วรธำรงผไท | กรรมการ |
| 4. นายแพทย์วงศ์วัฒน์ เตมีบุตร | กรรมการ |

รายนามผู้เข้าร่วมประชุม

- | | |
|-----------------------------------|---------------------------------------|
| 1. นายแพทย์สรวิศ บุญญลี้ | ผู้อำนวยการโรงพยาบาล มหาวิทยาลัยพะเยา |
| 2. นายแพทย์วัชรเวสร พันธุ์พัฒนกุล | ผู้ช่วยคณบดีฝ่ายแพทยศาสตร์ศึกษา |

3. นายแพทย์สุทธิวัฒน์ เจียมตระกูล	ผู้ช่วยคณบดีฝ่ายนโยบายและพัฒนาคุณภาพองค์กร
4. นายแพทย์วีรญาณุ เห่งยมไพศาล	ผู้ช่วยคณบดีฝ่ายวิจัยฯ และกิจการนิสิต
5. นายแพทย์วสุชล ชัยชาญ	อาจารย์ประจำหลักสูตรแพทยศาสตรบัณฑิต
6. นางจิราพร เชื้องฉิน	หัวหน้าสำนักงานโรงพยาบาล มหาวิทยาลัยพะเยา
7. วาที่ร้อยตรีพงษ์ณรินทร์ พันธุ์พีช	รักษาการแทนหัวหน้างานพัฒนาคุณภาพนิสิต
8. นางสาวมนัสนันท์ ต้นอารมณ์	รักษาการแทนหัวหน้างานวิชาการ
9. นางสาวชลิตา ยงยิ่ง	นักวิชาการเงินและบัญชี
10. นายณัฐพงษ์ กีพงษ์	นักวิเคราะห์นโยบายและแผน
11. นางสาวภัทราพร ชาญวนังกูร	เจ้าหน้าที่บริหารงานทั่วไป

เริ่มประชุมเวลา 09.30 น.

ระเบียบวาระที่ 1 เรื่องแจ้งเพื่อทราบ

ระเบียบวาระที่ 1.1 ประธานแจ้งที่ประชุมทราบ

ศาสตราจารย์ นายแพทย์สุกิจ พันธุ์พิมานมาศ คณบดีคณะแพทยศาสตร์ แจ้งเรื่องต่อที่ประชุม ดังนี้

1. แจ้งเรื่อง ขอขอบคุณคณาจารย์และบุคลากรทุกท่าน ที่ช่วยดำเนินงานรับพระราชทานปริญญาบัตร ประจำปีการศึกษา 2563 ให้ลุล่วงไปด้วยดี

2. แจ้งเรื่อง ผลการตรวจประเมิน OP EdPEX โดยคณบดีคณะแพทยศาสตร์ ได้มอบนโยบายการให้ความสำคัญกับการประเมินต่างๆ เช่น WFME , AUN QA และ EdPEX โดยมีรายละเอียดดังนี้

2.1 ไม่ปรากฏเป็นลายลักษณ์อักษร ในเล่ม SAR ขาดการสื่อสาร วิสัยทัศน์ พันธกิจ ให้คณะกรรมการตรวจสอบได้ ดังนั้นควรจะประกาศให้ชัดเจนในเว็บไซต์ ทำเป็นนโยบาย ซึ่งทางคณะแพทยศาสตร์ ให้ความสำคัญกับการผลิตบัณฑิต การเรียนการสอน งานวิจัย งานบริการวิชาการ บริการวิชาชีพ บำรุงศิลปวัฒนธรรม บริหารธรรมาภิบาล ซึ่งสะท้อนไปถึง ITA ของคณะและโรงพยาบาล ซึ่งอยู่ในเกณฑ์ที่ดีขึ้น และนโยบายของคณะที่ให้ความสำคัญกับการประเมินหลักสูตร แพทยศาสตรบัณฑิต ปฏิบัติการฉุกเฉินการแพทย์ ในเกณฑ์ WFME, AUN-QA และ Edpex เราต้องปรับปรุง แก้ไข เปลี่ยนแปลง เพื่อให้ผ่านการประเมิน

2.2 ไม่มีความชัดเจนในเรื่องงานวิจัย จัดงบประมาณสร้างแรงจูงใจ เพื่อเป็นขวัญและกำลังใจ สนับสนุนให้อาจารย์ ทำตำแหน่ง ผู้ช่วยศาสตราจารย์ รองศาสตราจารย์ ทำประกาศตั้งเป็นนโยบายเพื่อความก้าวหน้า ลงในเว็บไซต์ของคุณะ

2.3 กำหนดส่ง screening ภายในเดือนสิงหาคมถึงกันยายน 2565

3. แจ้งเรื่อง การสนับสนุนการให้รางวัลนักวิจัยสำหรับอาจารย์และบุคลากร ที่ทำงานวิจัยต่างๆ

4. แจ้งเรื่อง มติของคณะรัฐมนตรี ให้โครงการผลิตแพทย์เพิ่มเพื่อชาวชนบท (ปี 65-70) สามารถดำเนินการต่อไปได้ และคณะมีแผนการเพิ่มศักยภาพการรับผลิตแพทย์เพิ่ม จากเดิม 40 คน เพิ่มเป็น 60 คน โดยมี ศูนย์แพทยศาสตรศึกษาชั้นคลินิก โรงพยาบาลนครพิงค์ จำนวน 40 คน และโรงพยาบาลพะเยา จำนวน 20 คน

5. แจ้งเรื่อง การดูแลคนไข้โควิด UHOSNET ในเดือนมิถุนายน ทางรัฐบาลน่าจะอนุมัติเพิ่มงบประมาณให้แต่ละโรงพยาบาล เพื่อดูแลคนไข้

6. แจ้งเรื่อง มหาวิทยาลัยมีนโยบายรับผลิตเพิ่มในปี 2565 ประมาณ 6,600 คน และเปิดการเรียนการสอนแบบ onsite ในเดือนมิถุนายน

7. แจ้งเรื่อง ท่านอธิการบดีประชุมกับราชวิทยาลัยจุฬาภรณ์ จัดทำ Sandbox เรียนเป็น Module ในหลักสูตรสาขาวิชาปฏิบัติการฉุกเฉินการแพทย์ ประมาณ 500-1,000 คน ซึ่งจะมีมหาวิทยาลัยร่วมกับหลักสูตรนี้ประมาณ 11 มหาวิทยาลัย

มติที่ประชุม : รับทราบ

ระเบียบวาระที่ 1.2 ฝ่ายเลขานุการ แจ้งให้ที่ประชุมทราบ

1.2.1 แจ้งคำสั่งมหาวิทยาลัยพะเยา เรื่อง มอบหมายให้รองอธิการบดีฝ่ายกฎหมายและทรัพย์สิน รักษาการแทน ผู้อำนวยการวิทยาเขตเชียงราย มหาวิทยาลัยพะเยา กรณี ผู้อำนวยการไม่อาจปฏิบัติหน้าที่ได้

นายศรัณยู พิชัยยา เลขานุการในที่ประชุม ขอแจ้งคำสั่งมหาวิทยาลัยพะเยา เรื่อง มอบหมายให้รองอธิการบดีฝ่ายกฎหมายและทรัพย์สิน รักษาการแทน ผู้อำนวยการวิทยาเขตเชียงราย มหาวิทยาลัยพะเยา กรณี ผู้อำนวยการไม่อาจปฏิบัติหน้าที่ได้ (เอกสารประกอบวาระที่ 1.2.1)

มติที่ประชุม : รับทราบ

**1.2.2 แจ้งคำสั่งมหาวิทยาลัยพะเยา เรื่อง ให้ แต่งตั้งรองอธิการบดี
มหาวิทยาลัยพะเยา**

นายศรีณยู พิชัยยา เลขานุการในที่ประชุม ขอแจ้งคำสั่งมหาวิทยาลัยพะเยา เรื่อง แต่งตั้งรองอธิการบดีมหาวิทยาลัยพะเยา (เอกสารประกอบวาระที่ 1.2.2)

มติที่ประชุม : รับทราบ

ระเบียบวาระที่ 1.3 ฝ่ายบริหาร แจ้งให้ที่ประชุมทราบ

**1.3.1 รายงานงบประมาณคงเหลือ เงินงบประมาณรายได้
คณะแพทยศาสตร์ ประจำเดือน เมษายน 2565**

แพทย์หญิงกิตติยา ไทยธวัช รองคณบดีฝ่ายบริหาร ขอรายงานงบประมาณคงเหลือและรายงานการเบิก-จ่ายเงินงบประมาณรายได้คณะแพทยศาสตร์ ประจำเดือนเมษายน 2565 คงเหลือ 991,103.30 บาท (เอกสารประกอบวาระที่ 1.3.1)

มติที่ประชุม : รับทราบ

**1.3.2 รายงานงบประมาณคงเหลือ เงินงบประมาณโครงการผลิตแพทย์
เพื่อชาวชนบท ประจำเดือน เมษายน 2565**

แพทย์หญิงกิตติยา ไทยธวัช รองคณบดีฝ่ายบริหาร ขอรายงานงบประมาณคงเหลือ เงินงบประมาณโครงการผลิตแพทย์เพื่อชาวชนบท ประจำเดือนเมษายน 2565 คงเหลือ 42,888,832.36 บาท (เอกสารประกอบวาระที่ 1.3.2)

มติที่ประชุม : รับทราบ

1.3.3 รายงานการประชุมฝ่ายบริหารคณะแพทยศาสตร์ ครั้งที่ 4/2565

แพทย์หญิงกิตติยา ไทยธวัช รองคณบดีฝ่ายบริหาร ขอรายงานการประชุมฝ่ายบริหารคณะแพทยศาสตร์ ครั้งที่ 4/2564 เมื่อวันที่ 25 พฤษภาคม 2565 เวลา 10.00 น. เป็นต้นไป ณ ห้องประชุมศรีตรัง ชั้น 2 โรงพยาบาลมหาวิทยาลัยพะเยา (เอกสารประกอบวาระที่ 1.3.3)

มติที่ประชุม : รับทราบ

1.3.4 แจ้งปฏิทินการประชุมคณะกรรมการดำเนินงานตามเกณฑ์
คุณภาพการศึกษาเพื่อการดำเนินการที่เป็นเลิศ (EdPEX) ประจำเดือน

สรุปเรื่อง

ตามที่คณะแพทยศาสตร์ได้กำหนดให้มีการประชุมคณะกรรมการดำเนินงานตามเกณฑ์ คุณภาพการศึกษาเพื่อการดำเนินการที่เป็นเลิศ (EdPEX) คณะแพทยศาสตร์ มหาวิทยาลัยพะเยา ครั้งที่ 2/2565 เมื่อวันที่ 25 พฤษภาคม 2565 เวลา 15.00 – 16.30 น. ณ ห้องประชุมรวงผึ้ง นั้น

ฝ่ายบริหาร จึงขอแจ้งปฏิทินการประชุมคณะกรรมการดำเนินงานตามเกณฑ์คุณภาพการศึกษาเพื่อการดำเนินการที่เป็นเลิศ (EdPEX) ประจำเดือน เพื่อยึดวันในการประชุมดังกล่าวตามตาราง และวันในการประชุมคณะกรรมการ EdPEX ครั้งต่อไปในเดือนหน้า จำนวน 2 ครั้ง ในวันที่ 8 และ 22 มิถุนายน 2565 เวลา 15.30 – 16.30 น. เพื่อให้การปรับแก้รายงานการประเมินตนเอง SAR EdPEX แล้วเสร็จภายในเดือนกรกฎาคม 2565 และส่ง Screening EdPEX200 ในเดือนกันยายน 2565

ปฏิทินการประชุมคณะกรรมการดำเนินงานตามเกณฑ์คุณภาพการศึกษา เพื่อการดำเนินการที่เป็นเลิศ (EdPEX) ประจำเดือน	
ตุลาคม 64	-
พฤศจิกายน 64	12/11/64
ธันวาคม 64	14/12/64
มกราคม 65	11/1/65
กุมภาพันธ์ 65	8/2/65
มีนาคม 65	8/3/65
เมษายน 65	19/4/65
พฤษภาคม 65	17/5/65
มิถุนายน 65	8/6/65 และ 22/6/65
กรกฎาคม 65	19/7/65
สิงหาคม 65	16/8/65
กันยายน 65	20/9/65

*วันอังคารที่ 3 ป้ายของทุกเดือน ตารางเปลี่ยนแปลงตามความเหมาะสม

**กำหนดระยะเวลาในการปรับแก้ SAR EdPEX คณะแพทยศาสตร์ ภายในเดือน กรกฎาคม 2565

**ส่ง Screening EdPEX200 ภายในเดือน กันยายน 2565

มติที่ประชุม : รับทราบ

1.3.5 แจ้างตารางคณะกรรมการผู้รับผิดชอบหน้าที่แต่ละหมวดในเกณฑ์

EdPEx

สรุปเรื่อง

ตามที่คณะแพทยศาสตร์ได้กำหนดให้มีการประชุมคณะกรรมการดำเนินงานตามเกณฑ์คุณภาพการศึกษาเพื่อการดำเนินการที่เป็นเลิศ (EdPEx) คณะแพทยศาสตร์ มหาวิทยาลัยพะเยา ครั้งที่1/2565 เมื่อวันที่ 14 มีนาคม 2565 เวลา 15.00 – 16.30 น. ณ ห้องประชุมศาสตราจารย์พิเศษ ดร.มณฑล สงวนเสริมศรี นั้น

ฝ่ายบริหาร จึงขอแจ้างตารางคณะกรรมการผู้รับผิดชอบแต่ละหมวดในเกณฑ์ EdPEx เพื่อให้การดำเนินงานเป็นไปด้วยความเรียบร้อยในวันที่ 8 มิถุนายน 2565 ขอติดตามความคืบหน้าในหมวด 1 หรืออาจมีหมวด 2 ร่วมด้วย และวันที่ 22 มิถุนายน 2565 ขอติดตามความคืบหน้าในหมวด 2 หรืออาจมีหมวด 3 ร่วมด้วย

คณะกรรมการที่รับผิดชอบแต่ละหมวดในเกณฑ์ EdPEx

หมวด		ส่วนคณะแพทยศาสตร์	ส่วนโรงพยาบาล มหาวิทยาลัยพะเยา
หมวด 1	การนำองค์กร	รองคณบดีฝ่ายบริหาร	ผู้อำนวยการ รพ.มพ.
หมวด 2	กลยุทธ์	รองคณบดีฝ่ายบริหาร	ผู้อำนวยการ รพ.มพ.
หมวด 3	ลูกค้า	รองคณบดีฝ่ายวิชาการ และพัฒนาคุณภาพนิสิต	รองคณบดีฝ่ายการแพทย์ และสหวิชาชีพ
หมวด 4	การวัดวิเคราะห์ และจัดการความรู้	รองคณบดีฝ่ายวิจัย และบริการวิชาการ	รองคณบดีฝ่ายพัฒนาคุณภาพ โรงพยาบาล
หมวด 5	บุคลากร	รองคณบดีฝ่ายบริหาร	รองผู้อำนวยการ ฝ่ายอำนวยความสะดวก
หมวด 6	การปฏิบัติการ	รองคณบดีฝ่ายบริหาร	รองคณบดีฝ่ายพัฒนาคุณภาพ โรงพยาบาล
หมวด 7	ผลลัพธ์		
7.1	ผลลัพธ์ด้านการเรียนรู้ของผู้เรียน และด้าน กระบวนการ	รองคณบดีฝ่ายวิจัย และบริการวิชาการ	รองคณบดีฝ่ายพัฒนาคุณภาพ โรงพยาบาล
7.2	ผลลัพธ์การมุ่งเน้นลูกค้า	รองคณบดีฝ่ายวิชาการ และพัฒนาคุณภาพนิสิต	รองคณบดีฝ่ายการแพทย์ และสหวิชาชีพ
7.3	ผลลัพธ์ด้านบุคลากร	รองคณบดีฝ่ายบริหาร	รองผู้อำนวยการ ฝ่ายอำนวยความสะดวก
7.4 และ 7.5	ผลลัพธ์ด้านการนำองค์กร และการกำกับดูแล ผลลัพธ์ด้านงบประมาณ การเงิน ตลาด และ กลยุทธ์	รองคณบดีฝ่ายบริหาร	ผู้อำนวยการ รพ.มพ.

มติที่ประชุม : รับทราบ

ระเบียบวาระที่ 1.4 ฝ่ายวิชาการและพัฒนาคุณภาพนิสิต แจ้งให้ที่ประชุมทราบ

1.4.1 แจ้งกำหนดการ โครงการ How to learn วันที่ 6-9 มิถุนายน 2565

นายแพทย์สรวิศ บุญญฐี อาจารย์ประจำหลักสูตรแพทยศาสตรบัณฑิต
แจ้งต่อที่ประชุม เรื่อง กำหนดการ โครงการ How to learn วันที่ 6-9 มิถุนายน 2565 (เอกสารประกอบ
วาระที่ 1.4.1)

มติที่ประชุม : รับทราบ

1.4.2 แจ้งประกาศ rotation ของนิสิตชั้นคลินิก ปีการศึกษา 2565

นายแพทย์สรวิศ บุญญฐี อาจารย์ประจำหลักสูตรแพทยศาสตรบัณฑิต
แจ้งต่อที่ประชุม เรื่อง ประกาศ rotation ของนิสิตชั้นคลินิก ปีการศึกษา 2565 (เอกสารประกอบวาระที่
1.4.2)

มติที่ประชุม : รับทราบ

1.4.3 รายงานกิจกรรมค่ายจริยธรรมสัณจรครั้งที่ 19

นายแพทย์วรัญญู เห่งี่ยมไพศาล ผู้ช่วยคณบดีฝ่ายวิจัย วิเทศสัมพันธ์
และกิจการนิสิต แจ้งต่อที่ประชุม เรื่อง สรุปกิจกรรมค่ายจริยธรรมสัณจรครั้งที่ 19 ในวันที่ 6-8
พฤษภาคม 2565 ณ จังหวัดสงขลา (เอกสารประกอบวาระที่ 1.4.3)

มติที่ประชุม : รับทราบ

1.4.4 คู่มือนิสิตคณะแพทยศาสตร์ ประจำปีการศึกษา 2564

นายแพทย์วรัญญู เห่งี่ยมไพศาล ผู้ช่วยคณบดีฝ่ายวิจัย วิเทศสัมพันธ์
และกิจการนิสิต แจ้งต่อที่ประชุม เรื่อง คู่มือนิสิตคณะแพทยศาสตร์ ประจำปีการศึกษา 2564 (เอกสาร
ประกอบวาระที่ 1.4.4)

มติที่ประชุม : รับทราบ

1.4.5 รายงานการส่งต่อข้อมูลนิสิตชั้น Pre-Clinic ไปยัง ชั้น Clinic

นายแพทย์วรัญญู เห่งี่ยมไพศาล ผู้ช่วยคณบดีฝ่ายวิจัย วิเทศสัมพันธ์
และกิจการนิสิต แจ้งต่อที่ประชุม เรื่อง รายงานการส่งต่อข้อมูลนิสิตชั้น Pre-Clinic ไปยัง ชั้น Clinic
(เอกสารประกอบวาระที่ 1.4.5)

มติที่ประชุม : รับทราบ

1.4.6 กำหนดการกิจกรรมปฐมนิเทศนิสิตคณะแพทยศาสตร์ใหม่ ประจำปีการศึกษา 2565

นายแพทย์วรัญญู เหมี่ยมไพศาล ผู้ช่วยคณบดีฝ่ายวิจัย วิเทศสัมพันธ์ และกิจการนิสิต แจ้งต่อที่ประชุม เรื่อง กำหนดการกิจกรรมปฐมนิเทศนิสิตคณะแพทยศาสตร์ใหม่ ประจำปีการศึกษา 2565 (เอกสารประกอบวาระที่ 1.4.6)

มติที่ประชุม : รับทราบ

ระเบียบวาระที่ 1.5 ฝ่ายวิจัยและบริการวิชาการ แจ้งให้ที่ประชุมทราบ

1.5.1 โครงการอบรม “การทบทวนวรรณกรรมอย่างเป็นระบบและการวิเคราะห์ห่อภิมาณ”

แพทย์หญิงเพ็ญนิภา นภีรงค์ รองคณบดีฝ่ายวิจัยและบริการวิชาการ แจ้งต่อที่ประชุม เรื่อง กำหนดการของโครงการ และขอประชาสัมพันธ์โครงการ (เอกสารประกอบวาระที่ 1.5.1)

มติที่ประชุม : รับทราบ

ระเบียบวาระที่ 1.6 หลักสูตรแพทยศาสตรบัณฑิต แจ้งให้ที่ประชุมทราบ

- ไม่มี

ระเบียบวาระที่ 1.7 หลักสูตรวิทยาศาสตร์บัณฑิต สาขาวิชาปฏิบัติการฉุกเฉินการแพทย์ แจ้งให้ที่ประชุมทราบ

1.7.1 งบประมาณการดำเนินโครงการสหพันธ์นิสิตนักศึกษาปฏิบัติการฉุกเฉินการแพทย์แห่งประเทศไทย

แพทย์หญิงกิตติยา ไทยธวัช รองคณบดีฝ่ายบริหาร แจ้งต่อที่ประชุม เรื่อง งบประมาณการดำเนินโครงการสหพันธ์นิสิตนักศึกษาปฏิบัติการฉุกเฉินการแพทย์แห่งประเทศไทย โดยมีค่าลงทะเบียน เป็นจำนวนเงิน 100,000 บาท เบิกจากค่าใช้จ่ายจากกองทุน เพื่อการศึกษา โครงการ/รายการ โครงการสหพันธ์นิสิตนักศึกษาปฏิบัติการฉุกเฉินการแพทย์แห่งประเทศไทย ปีงบประมาณ 2565 และค่าเดินทาง จำนวนเงิน 80,000 บาท เบิกจาก ค่าใช้จ่ายจากกองทุน เพื่อการศึกษา โครงการ/รายการ ค่าใช้จ่ายในการดำเนินงาน ปีงบประมาณ 2565 รวมเป็นเงินทั้งสิ้น 180,000 บาท (เอกสารประกอบวาระที่ 1.7.1)

มติที่ประชุม : เห็นชอบ

ระเบียบวาระที่ 2 การรับรองรายงานการประชุม

ระเบียบวาระที่ 2.1 เรื่อง ขอรับรองรายงานการประชุมคณะกรรมการประจำคณะแพทยศาสตร์ ครั้งที่ 3/2565

ตามที่คณะแพทยศาสตร์ ได้มีการประชุมคณะกรรมการประจำคณะแพทยศาสตร์ ครั้งที่ 3/2565 เมื่อวันที่พฤหัสบดีที่ 26 พฤษภาคม 2565 เวลา 09.30 น. เป็นต้นไป ณ ห้องประชุม ศาสตราจารย์พิเศษ ดร.มณฑล สงวนเสริมศรี ชั้น 2 โรงพยาบาลมหาวิทยาลัยพะเยา

มติที่ประชุม : ที่ประชุมได้พิจารณารายงานการประชุมคณะกรรมการประจำคณะแพทยศาสตร์ ครั้งที่ 3/2565 เมื่อวันที่พฤหัสบดีที่ 26 พฤษภาคม 2565 แล้วมีมติรับรองรายงานการประชุม โดยขอแก้ไขในวาระที่ 2 และ 5.1

1. แก้ไข ชื่อและเพิ่มนามสกุล ของอาจารย์และเจ้าหน้าที่ ให้ถูกต้อง
2. แก้ไข สาขาวิชาในการขอตำแหน่งผู้ช่วยศาสตราจารย์
 - ดร.ณรงค์ศักดิ์ มั่นคง เป็นสาขาวิชาชีวเวชศาสตร์
 - ดร.รัชฎา ประภาสะวัต เป็นสาขาวิชาพยาธิชีววิทยา

ระเบียบวาระที่ 3 เรื่องสืบเนื่อง

- ไม่มี

ระเบียบวาระที่ 4 เรื่อง เสนอเพื่อพิจารณา

ระเบียบวาระที่ 4.1 ฝ่ายบริหาร เสนอเพื่อพิจารณา

4.1.1 พิจารณานุมัติอัตราลูกจ้างคณะแพทยศาสตร์ ตำแหน่งนักวิจัย

กรณีทดแทน

แพทย์หญิงกิตติยา ไทยธวัช รองคณบดีฝ่ายบริหาร ขอเสนอในที่ประชุม พิจารณานุมัติอัตราลูกจ้างคณะแพทยศาสตร์ ตำแหน่งนักวิจัย กรณีทดแทน ตำแหน่งนักวิจัย กรณีทดแทน ของนางสาวธันปวีณ กมลหาญ ซึ่งลาออกไปเมื่อวันที่ 1 พฤษภาคม 2565 เนื่องจาก ศึกษาต่อ (เอกสารประกอบวาระที่ 4.1.1)

มติที่ประชุม : นุมัติ

ระเบียบวาระที่ 4.2 ฝ่ายวิชาการและพัฒนาคุณภาพนิสิต เสนอเพื่อพิจารณา

4.2.1 พิจารณา ขออนุมัติใช้หลักสูตรแพทยศาสตรบัณฑิต หลักสูตรปรับปรุง พ.ศ. 2565 สำหรับนิสิตโครงการผลิตแพทย์เพิ่มเพื่อชาวชนบท กลุ่มแพทย์เพื่อชุมชน (Community track) และกลุ่มลดความเหลื่อมล้ำ (Inclusive track) รหัส 64 และนิสิตตกแผนการศึกษา (รหัส 63 และ 64 แนวใหม่)

นายแพทย์สรวิศ บุญญฐิติ อาจารย์ประจำหลักสูตรแพทยศาสตรบัณฑิต ขอเสนอในที่ประชุมพิจารณา เรื่อง พิจารณา ขออนุมัติใช้หลักสูตรแพทยศาสตรบัณฑิต หลักสูตรปรับปรุง พ.ศ. 2565 สำหรับนิสิตโครงการผลิตแพทย์เพิ่มเพื่อชาวชนบท กลุ่มแพทย์เพื่อชุมชน (Community track) และกลุ่มลดความเหลื่อมล้ำ (Inclusive track) รหัส 64 และนิสิตตกแผนการศึกษา (รหัส 63 และ 64 แนวใหม่)

สรุปเรื่อง

ตามที่ คณะแพทยศาสตร์ จัดการเรียนการสอนนิสิตหลักสูตรแพทยศาสตรบัณฑิต หลักสูตรใหม่ พ.ศ. 2553 สำหรับนิสิตปีการศึกษา 2554 เป็นต้นไป ซึ่งได้ครบวงรอบในการประเมินปรับปรุงหลักสูตร ฯ จึงได้มีการปรับปรุงหลักสูตรแพทยศาสตรบัณฑิต หลักสูตรปรับปรุง พ.ศ. 2565 โดยได้รับอนุมัติรับรองหลักสูตรจากสภามหาวิทยาลัยพะเยา ในคราวประชุมครั้งที่ 7/2564 เมื่อวันที่ 25 กันยายน 2564 และได้รับความเห็นชอบรับรองมาตรฐานหลักสูตรแพทยศาสตรบัณฑิต หลักสูตรปรับปรุง พ.ศ. 2565 ในคราวประชุมแพทยสภาครั้งที่ 3/2565 เมื่อวันที่ 10 มีนาคม พ.ศ. 2565 โดยจะเริ่มใช้จัดการเรียนการสอนในปีการศึกษา 2565 เป็นต้นไป แต่เนื่องจากการจัดการเรียนการสอนของนิสิตหลักสูตรแพทยศาสตรบัณฑิต คณะแพทยศาสตร์ ในกลุ่มแพทย์สำเร็จการศึกษา ระดับปริญญาตรีลาเรียน (Strengthening Track) ได้รับการยกเว้นการศึกษาในหมวดวิชาศึกษาทั่วไป และเข้าศึกษาในระยะที่สองของหลักสูตรแพทยศาสตรบัณฑิต ตามข้อบังคับมหาวิทยาลัยพะเยา ว่าด้วย การศึกษาเพื่อปริญญาแพทยศาสตรบัณฑิต พ.ศ. ๒๕๕๓ ซึ่งส่งผลให้ในการจัดการศึกษา สำหรับนิสิตแพทย์ ชั้นปีที่ 2 ปีการศึกษา 2565 จะต้องมีการดำเนินการจัดการเรียนการสอน 2 หลักสูตร คือ นิสิตแพทย์ กลุ่มแพทย์เพื่อชุมชน (Community track) และกลุ่มลดความเหลื่อมล้ำ (Inclusive track) รหัส 64 ศึกษาในหลักสูตรแพทยศาสตรบัณฑิต หลักสูตรใหม่ พ.ศ. 2553 และนิสิตกลุ่มแพทย์สำเร็จการศึกษาระดับปริญญาตรีลาเรียน (Strengthening Track) รหัส 65 ศึกษาในหลักสูตรแพทยศาสตรบัณฑิต หลักสูตรปรับปรุง พ.ศ. 2565 จากประเด็นดังกล่าว การดำเนินการหลักสูตร 2 หลักสูตร ในชั้นปีเดียวกัน ส่งผลกระทบต่อการบริหารการจัดการเรียนการสอนในรายวิชาต่าง ๆ ที่มีความแตกต่างกัน ดังนั้นเพื่อให้การจัดการเรียนการสอนเป็นไปด้วยความเรียบร้อย และเพื่อประโยชน์ของนิสิตแพทย์ กลุ่มแพทย์เพื่อชุมชน (Community track) และกลุ่มลดความเหลื่อมล้ำ

(Inclusive track) รหัส 64 และนิติตตกแผนการศึกษา (รหัส 63 และ 64 แนวใหม่) ให้ได้รับการจัดการเรียนการสอนในหลักสูตรที่มีความทันสมัยของเนื้อหาทางการแพทย์

ฝ่ายวิชาการ จึงขออนุมัติใช้หลักสูตรแพทยศาสตรบัณฑิต หลักสูตรปรับปรุง พ.ศ. 2565 สำหรับนิติตตโครงการผลิตแพทย์เพิ่มเพื่อชาวชนบท กลุ่มแพทย์เพื่อชุมชน (Community track) และกลุ่มลดความเหลื่อมล้ำ (Inclusive track) รหัส 64 และนิติตตกแผนการศึกษา (รหัส 63 และ 64 แนวใหม่)

มติที่ประชุม : อนุมัติ โดยมอบให้งานวิชาการ ดำเนินการและเสนอให้กับมหาวิทยาลัยต่อไป

4.2.2 พิจารณา ขออนุมัติเปลี่ยนแปลงหน่วยกิต (รายวิชา 322221 ระบบก้ามเนื้อ โครงร่างและผิวหนัง 1)

นายแพทย์สรวิศ บุญญสิทธิ์ อาจารย์ประจำหลักสูตรแพทยศาสตรบัณฑิต ขอเสนอในที่ประชุมพิจารณา เรื่อง ขออนุมัติเปลี่ยนแปลงหน่วยกิต (รายวิชา 322221 ระบบก้ามเนื้อ โครงร่างและผิวหนัง 1) ด้วย คณะแพทยศาสตร์ ได้มีการจัดการเรียนการสอนระดับปริญญาตรี หลักสูตรแพทยศาสตรบัณฑิต หลักสูตรปรับปรุง พ.ศ. 2565 ในการประชุมคณะกรรมการบริหารหลักสูตรแพทยศาสตรบัณฑิต พบว่า รายวิชา 322221 ระบบก้ามเนื้อโครงร่างและผิวหนัง 1 มีการจัดการเรียนการสอนในภาคปฏิบัติด้านกายวิภาคศาสตร์ ในการจำแนกก้ามเนื้อ เส้นประสาทและหลอดเลือด ที่จำเป็นต้องใช้เวลาศึกษาค่อนข้างมาก และเห็นควรให้มีการปรับปรุงหน่วยกิตภาคปฏิบัติ จาก ๒ หน่วยกิต เป็น ๓ หน่วยกิต โดยยังคงหน่วยกิตภาพรวม ๓ หน่วยกิตตามเดิม ทั้งนี้เพื่อให้การบริหารหลักสูตรเป็นไปด้วยความเรียบร้อย จึงดำเนินการขอเปลี่ยนแปลงหน่วยกิตรายวิชา 322221 ระบบก้ามเนื้อโครงร่างและผิวหนัง 1 ของหลักสูตรแพทยศาสตรบัณฑิต หลักสูตรปรับปรุง พ.ศ. 2565 จากเดิม 3(2-2-5) เป็น 3 (2-3-6) หน่วยกิต

รายละเอียดการปรับแก้ไข

1. หลักสูตรแพทยศาสตรบัณฑิต หลักสูตรปรับปรุง พ.ศ. 2565
 - 1.1 รายวิชา 322221 ระบบก้ามเนื้อโครงร่างและผิวหนัง 1 จากเดิม 3(2-2-5) เป็น 3 (2-3-6) หน่วยกิต

รายละเอียดการขอปรับปรุงหน่วยกิต

ลำดับที่	รายวิชา	คำอธิบายรายวิชา / หน่วยกิต		เหตุผล
		เดิม	ใหม่	
1	ระบบกล้ามเนื้อ โครงร่างและ ผิวหนัง 1	<p>รายวิชา 32221 ระบบ กล้ามเนื้อโครงร่างและ ผิวหนัง 1 3(2-2-5)</p> <p>Musculoskeletal and Integumentary System I</p> <p>ลักษณะทางมหกายวิภาค จุลกายวิภาค ศัพทวิทยา และ สรีรวิทยาที่เกี่ยวข้องกับ กล้ามเนื้อและผิวหนัง อากา รวิทยาเบื้องต้นที่สัมพันธ์กับ กล้ามเนื้อและผิวหนัง</p> <p>Gross anatomy, histology, embryology, and physiology in related of muscles and skin, basic symptomatology related to muscles and skin</p>	<p>รายวิชา 32221 ระบบ กล้ามเนื้อโครงร่างและ ผิวหนัง 1 3 (2-3-6)</p> <p>Musculoskeletal and Integumentary System I</p> <p>ลักษณะทางมหกายวิภาค จุลกายวิภาค ศัพทวิทยา และ สรีรวิทยาที่เกี่ยวข้องกับ กล้ามเนื้อและผิวหนัง อากา รวิทยาเบื้องต้นที่สัมพันธ์กับ กล้ามเนื้อและผิวหนัง</p> <p>Gross anatomy, histology, embryology, and physiology in related of muscles and skin, basic symptomatology related to muscles and skin</p>	<p>เพื่อให้การบริหาร หลักสูตร เป็นไปด้วย ความเรียบร้อย ตามมติที่ประชุม คณะกรรมการ บริหารหลักสูตร แพทยศาสตร บัณฑิต และที่ ประชุม คณะกรรมการ ประจำคณะ แพทยศาสตร์ ครั้งที่ 4/2565 วันที่ 26 พฤษภาคม 2565</p>

มติที่ประชุม : อนุมัติ โดยมอบให้งานวิชาการ ดำเนินการและเสนอให้กับมหาวิทยาลัยต่อไป

4.2.3 พิจารณา ขออนุมัติแก้ไขผลการเรียนในรายวิชาการดูแลผู้ป่วยผ่าตัด 4 (Perioperative Care IV) รหัสวิชา 322506 ประจำปีการศึกษา 2564 และรายงานสอบข้อเท็จจริง (กรณี นพ.กฤติน นาราเวชสกุล)

นายแพทย์สรวิศ บุญญสิทธิ์ อาจารย์ประจำหลักสูตรแพทยศาสตรบัณฑิต ขอเสนอในที่ประชุมพิจารณา เรื่อง พิจารณา ขออนุมัติแก้ไขผลการเรียนในรายวิชาการดูแลผู้ป่วยผ่าตัด 4 (Perioperative Care IV) รหัสวิชา 322506 ประจำปีการศึกษา 2564 และรายงานสอบข้อเท็จจริง (กรณี นพ.กฤติน นาราเวชสกุล)

สรุปเรื่อง

ตามที่ นางสาวปนัดดา สงวนเรือง รหัสนิสิต 61050541 นิสิตแพทย์ชั้นปีที่ 5 ศูนย์แพทยศาสตรศึกษาชั้นคลินิกโรงพยาบาลพะเยา ได้มีความประสงค์ยื่นคำร้องขออุทธรณ์ ผลคะแนนการสอบรายวิชา 322506 การดูแลผู้ป่วยผ่าตัด 4 (Perioperative Care IV) ในส่วนคะแนนสอบ Multiple Choice Questions (MCQs) เหตุผลเนื่องจากคะแนนส่วนนี้ในระบบบริการการศึกษา (E-Register) ของมหาวิทยาลัยพะเยาได้รับคะแนนเป็นศูนย์ จากการตรวจสอบข้อเท็จจริงพบว่า อาจารย์ นายแพทย์กฤติน นาราเวชสกุล ได้รับมอบหมายเป็นอาจารย์ผู้รับผิดชอบรายวิชา 322506 การดูแลผู้ป่วยผ่าตัด 4 (Perioperative Care IV) สำหรับนิสิตหลักสูตรแพทยศาสตรบัณฑิต ชั้นปีที่ 5 ประจำปีการศึกษา 2564 ได้รับข้อมูลประมวลผลคะแนนรายวิชา 322506 การดูแลผู้ป่วยผ่าตัด 4 จำนวนทั้งสิ้น 39 คน ภายหลังการประชุมคณะกรรมการติดตามและประเมินผลหลักสูตร ระดับชั้นคลินิก ประจำปีการศึกษา 2564 เมื่อวันที่ 18 เมษายน 2565 ในรูปแบบไฟล์ Microsoft Excel เพื่อนำคะแนนดังกล่าวไปลงผลข้อมูลในระบบบริการการศึกษา (REG) ของมหาวิทยาลัยพะเยา จากการตรวจสอบข้อมูลของนางสาวปนัดดา สงวนเรือง รหัสนิสิต 61050541 ผู้ยื่นคำร้องขออุทธรณ์ ผลการเรียน พบว่า ส่วนของคะแนนสอบประเภท Multiple Choice Questions (MCQs) ได้รับการประมวลผลเป็น ศูนย์ คะแนนจริง และได้สอบทานเทียบกับไฟล์คะแนนรายวิชา 322506 การดูแลผู้ป่วยผ่าตัด 4 ที่ผ่านการประชุมคณะกรรมการติดตามและประเมินผลหลักสูตร ระดับชั้นคลินิก พบว่า ส่วนของคะแนนสอบประเภท Multiple Choice Questions (MCQs) ได้คะแนน 11.33 คะแนน ซึ่งส่งผลให้คะแนนรวมรายวิชาดังกล่าว ของนางสาวปนัดดา สงวนเรือง มีความคลาดเคลื่อน จากเดิมได้รับการประมวลผลคะแนนเท่ากับ 57.56 คะแนน เทียบได้กับเกรด D+ จะได้ต้องได้รับการแก้ไขคะแนนส่วนดังกล่าว ส่งผลให้คะแนนรวมเท่ากับ 68.89 คะแนน เทียบได้เกรด C+ ดังนั้น อาจารย์ นายแพทย์กฤติน นาราเวชสกุล จึงได้ขออนุมัติแก้ไขผลการเรียนในรายวิชาการดูแลผู้ป่วยผ่าตัด 4 (Perioperative Care IV) รหัสวิชา 322506 หน่วยกิต 4(1-6-5) จากเกรด D+ เป็นเกรด C+ และขออนุมัตินำข้อมูลผลการเรียนเข้าระบบบริการการศึกษา (E-Register) สำหรับ นางสาวปนัดดา สงวนเรือง รหัสนิสิต 61050541 (เอกสารประกอบวาระที่ 4.2.3)

มติที่ประชุม : อนุมัติ โดยมอบให้งานวิชาการ ดำเนินการและเสนอให้กับมหาวิทยาลัยต่อไป

4.2.4 พิจารณา รายงานการตรวจสอบข้อเท็จจริง สอบสวน วินัยนิต กรณี

นายปณัฐพงษ์ มณีมูล ทุจริตในการสอบ

นายแพทย์สรวิศ บุญญฐี อาจารย์ประจำหลักสูตรแพทยศาสตรบัณฑิต ขอเสนอในที่ประชุมพิจารณา เรื่อง พิจารณา รายงานการตรวจสอบข้อเท็จจริง สอบสวน วินัยนิต กรณี นายปณัฐพงษ์ มณีมูล ทุจริตในการสอบ

สรุปเรื่อง

ตามที่ศูนย์แพทยศาสตรศึกษาชั้นคลินิก โรงพยาบาลนครพิงค์ ได้ดำเนินการ จัดสอบวัด ความรู้ด้านวิทยาศาสตร์การแพทย์คลินิก (MCQ) รายวิชาสุขภาพและโรคของผู้ใหญ่และผู้สูงอายุ 3 (กลุ่มงานอายุรกรรม) ให้แก่นิสิตแพทย์ชั้นปีที่ 5 ประจำปีการศึกษา 2564 ในวันศุกร์ที่ 7 มกราคม 2565 ณ ห้องสอบห้องเรียน 2 ชั้น 2 อาคารศูนย์แพทยศาสตรศึกษาชั้นคลินิก โรงพยาบาล นครพิงค์ เวลา 08.00 – 10.30 น. ซึ่งเจ้าหน้าที่ผู้คุมสอบพบว่า นิสิตแพทย์นายปณัฐพงษ์ มณีมูล ได้นำโทรศัพท์มือถือติด ตัวเข้ามาใช้ ในห้องสอบ เหตุการณ์ดังกล่าว ได้นำเข้าที่ประชุมคณะกรรมการ ศูนย์แพทย์ฯ เมื่อวันที่ 13 มกราคม 2565 แล้ว มีมติให้รายงานไปยังคณะแพทยศาสตร์ มหาวิทยาลัย พะเยา เพื่อดำเนินการต่อไป งานวิชาการและพัฒนาคุณภาพนิสิต จึงได้ดำเนินการแต่งตั้ง คณะกรรมการสอบสวนวินัย นิสิต กรณี นายปณัฐพงษ์ มณีมูล ทุจริตในการสอบขึ้น เพื่อตรวจสอบ ข้อเท็จจริงในมูลกรณิดังกล่าว โดย คณะกรรมการตรวจสอบสอบสวนวินัยนิต จึงมีมติเห็นว่า ควรให้ติด F ในรายวิชาดังกล่าว และพักการศึกษา 1 ภาคการศึกษา นั้น

ฝ่ายวิชาการ จึงขออนุมัติเพื่อรับรอง และส่งต่อให้มหาวิทยาลัยดำเนินการใน ชั้นตอนต่อไป



บันทึกข้อความ

หน่วยงาน คณะแพทยศาสตร์ โทร 7016 โทรสาร 0 5446 6759

ที่ อว 7332.01/ วันที่ พฤษภาคม 2565

เรื่อง รายงานการตรวจสอบข้อเท็จจริง สอบสวน วินัยนิต กรณี นายปณัฐพงษ์ มณีมูล ทุจริตในการสอบ

เรียน คณบดีคณะแพทยศาสตร์

ตามคำสั่งคณะแพทยศาสตร์ที่ 0009/2565 ลงวันที่ 9 มีนาคม 2565 คณะแพทยศาสตร์ ได้แต่งตั้งคณะกรรมการสอบสวนวินัยนิต กรณี นายปณัฐพงษ์ มณีมูล ทุจริตในการสอบ นั้น

คณะกรรมการสอบสวนวินัยนิตได้ทำการตรวจสอบข้อเท็จจริงกรณีดังกล่าวเสร็จเรียบร้อยแล้ว จึงขอเสนอรายงานการสอบสวนวินัยนิตดังต่อไปนี้

1. จากมูลกรณีที่คณะกรรมการตรวจสอบข้อเท็จจริงได้รับปรากฏข้อมูลเบื้องต้น ดังนี้

1.1 มูลกรณีเรื่องนี้ปรากฏขึ้นเนื่องจาก ตามที่ศูนย์แพทยศาสตรศึกษาชั้นคลินิก โรงพยาบาลนครพิงค์ ได้ดำเนินการจัดสอบวัดความรู้ด้านวิทยาศาสตร์การแพทย์คลินิก (MCQ) รายวิชาสุขภาพและโรคของผู้ใหญ่และผู้สูงอายุ 3 (กลุ่มงานอายุรกรรม) ให้แก่นิสิตแพทย์ชั้นปีที่ 5 ประจำปีการศึกษา 2564 ในวันศุกร์ที่ 7 มกราคม 2565 ณ ห้องสอบห้องเรียน 2 ชั้น 2 อาคารศูนย์แพทยศาสตรศึกษาชั้นคลินิก โรงพยาบาลนครพิงค์ เวลา 08.00 – 10.30 น. ซึ่งเจ้าหน้าที่ผู้คุมสอบ ได้ชี้แจงระเบียบและข้อปฏิบัติในการสอบให้นิสิตทราบและเข้าใจแล้ว ในระหว่างการสอบคณะกรรมการคุมสอบได้ตรวจพบว่า นิสิตแพทย์นายปณัฐพงษ์ มณีมูล ได้นำโทรศัพท์มือถือติดตัวเข้ามาใช้ในห้องสอบ และได้แจ้งนิสิตกรณีข้อทุจริตสอบและส่งให้ยุติการสอบ จากเหตุการณ์ดังกล่าว จึงได้นำเรื่องเข้าที่ประชุมคณะกรรมการศูนย์แพทย์ฯ เมื่อวันที่ 13 มกราคม 2565 แล้ว มีมติให้รายงานไปยังคณะแพทยศาสตร์ มหาวิทยาลัยพะเยา เพื่อดำเนินการต่อไป

1.2 คณะแพทยศาสตร์ได้ดำเนินการ แต่งตั้งคณะกรรมการสอบสวนวินัยนิต กรณี นายปณัฐพงษ์ มณีมูล ทุจริตในการสอบ เพื่อตรวจสอบข้อเท็จจริงในมูลกรณิดังกล่าว ตามคำสั่ง คณะแพทยศาสตร์ ที่ 0009/2565 ลงวันที่ 9 มีนาคม 2565 (เอกสารหมายเลข 1)

2. คณะกรรมการตรวจสอบข้อเท็จจริงได้ดำเนินการตรวจสอบ และรวบรวม พยานหลักฐานเกี่ยวข้องได้ดังนี้

2.1 พยานเอกสาร

- (1) เอกสารเกี่ยวข้องกับการสอบ (ข้อสอบ กระดาษคำตอบ ข้อปฏิบัติการสอบ)
- (2) บันทึกข้อเท็จจริง หรือเอกสารแบบฟอร์มแจ้งการทำทุจริตสอบ
- (3) สำเนาแบบฟอร์มตักเตือนนิสิต
- (4) สำเนาคำสั่งแต่งตั้งคณะกรรมการสอบสวนวินัยนิต
- (5) สำเนาหนังสือโรงพยาบาลนครพิงค์ ที่ ชม 0032.2/764 ลงวันที่ 8 กุมภาพันธ์ 2565
- (6) สำเนาข้อบังคับมหาวิทยาลัยพะเยา ว่าด้วย วินัยนิต พ.ศ. 2556 ลงวันที่ 30 เมษายน พ.ศ. 2556
- (7) สำเนาข้อบังคับมหาวิทยาลัยพะเยา ว่าด้วย การสอบของนิสิต พ.ศ. 2556 ลงวันที่ 30 เมษายน พ.ศ. 2556

2.2 พยานบุคคล

นายปณัฐพงษ์ มณีมูล นิสิตหลักสูตรแพทยศาสตรบัณฑิต ชั้นปีที่ 5 ศูนย์แพทยศาสตรศึกษาชั้นคลินิก โรงพยาบาลนครพิงค์ ได้ให้ถ้อยคำกับคณะกรรมการสอบสวนวินัยนิตติ จากการประชุมสอบข้อเท็จจริงผ่านช่องทางออนไลน์ โปรแกรม Zoom Meeting เมื่อวันที่ 23 มีนาคม 2565 เวลา 15.00 น. โดยสามารถสรุปความว่า ได้นำโทรศัพท์มือถือติดตัวเข้าห้องสอบในการสอบวัดความรู้ด้านวิทยาศาสตร์การแพทย์คลินิก (MCQ) รายวิชาสุขภาพและโรคของผู้ใหญ่ และผู้สูงอายุ 3 เพื่อหาข้อมูลในการทำข้อสอบ เนื่องจากว่ารายวิชาดังกล่าว มีความยากและอ่านหนังสือไม่ทัน

3. คณะกรรมการสอบสวนวินัยนิตติได้ประชุมพิจารณาแล้ว จึงมีความเห็น ดังนี้

คณะกรรมการสอบสวนวินัยนิตติ กรณีพบการทุจริตการสอบวัดความรู้ด้านวิทยาศาสตร์การแพทย์คลินิก (MCQ) รายวิชาสุขภาพและโรคของผู้ใหญ่และผู้สูงอายุ 3 (กลุ่มงานอายุรกรรม) ได้ดำเนินการพิจารณาจากข้อเท็จจริง เอกสารหลักฐานที่ตรวจพบ ประกอบกับการให้ถ้อยคำของนิสิตที่ให้การยอมรับตามข้อกล่าวหาว่าได้กระทำการทุจริตในการสอบดังกล่าว จึงเห็นควรพิจารณาโทษตามข้อบังคับมหาวิทยาลัยพะเยา ว่าด้วย การสอบของนิสิต พ.ศ. 2556 ข้อ 16 หากผลการสอบสวนของคณะกรรมการสอบสวนวินัยนิตติ ตามข้อ 15 ปรากฏว่า นิสิตได้ทุจริตหรือส่อทุจริต ให้ถือว่าสอบตกในรายวิชานั้น รวมทั้งให้พิจารณาโทษทางวินัยนิตติ ตามข้อบังคับมหาวิทยาลัยพะเยา ว่าด้วย วินัยนิตติ พ.ศ. 2556 ข้อ 6(23) นิสิตต้องไม่กระทำการทุจริตหรือส่อทุจริตในการศึกษาและการสอบ **โดยให้ลงโทษพักการศึกษา 1 ภาคการศึกษา ในภาคการศึกษาที่ 1/2565**

จึงเรียนมาเพื่อโปรดทราบและพิจารณาดำเนินการต่อไป จะขอบคุณยิ่ง

(ลงชื่อ) ประธานกรรมการ

(แพทย์หญิงสรวิศา เตสิงค)

(ลงชื่อ) กรรมการ

(นายแพทย์วีรณัฐ เจริญไพศาล)

(ลงชื่อ) กรรมการ

(แพทย์หญิงเพชรภรณ์ ชัชรรัตน์)

ลงชื่อ) กรรมการ

(นายธนาท พุแสง)

(ลงชื่อ) เลขานุการ

(ว่าที่ร้อยตรีพงษ์ณรินทร์ พันธุ์พีช)

มติที่ประชุม : อนุมัติ โดยมีรายละเอียดดังนี้

1. ให้นิสิตติด F ในรายวิชาสุขภาพและโรคของผู้ใหญ่และผู้สูงอายุ 3
2. พักการศึกษา 1 ภาคการศึกษา (ภาคการศึกษาต้น) ประจำปีการศึกษา 2565 และให้นิสิตลงทะเบียนเรียนในรายวิชาสุขภาพและโรคของผู้ใหญ่และผู้สูงอายุ 3 เพื่อแก้ไข F ในภาคการศึกษาปลาย ประจำปีการศึกษา 2565

มอบให้งานวิชาการ ดำเนินการขออนุมัติปรับปรุงปฏิทินการศึกษา ประจำปีการศึกษา 2565 โดยปรับจากปฏิทินการศึกษาลักษณะสหวิทยาการเป็นปฏิทินการศึกษา ปีการศึกษา 2565 สำหรับนิสิตระดับปริญญาตรี ให้กับนิสิตและเสนอมหาวิทยาลัยต่อไป

4.2.5 พิจารณา ประกาศกำหนดวันสอบ comprehensive test และกำหนดการสอบชั้นคลินิก ปีการศึกษา 2565

นายแพทย์สรวิศ บุญญฐี อาจารย์ประจำหลักสูตรแพทยศาสตรบัณฑิต ขอเสนอในที่ประชุมพิจารณา เรื่อง ประกาศกำหนดวันสอบ comprehensive test และกำหนดการสอบชั้นคลินิก ปีการศึกษา 2565 และกำหนดการสอบชั้นคลินิก ปีการศึกษา 2565 เพื่อให้ที่ประชุมคณะกรรมการประจำคณะแพทยศาสตร์ อนุมัติรับรอง เพื่อดำเนินการในขั้นตอนต่อไป (เอกสารประกอบวาระที่ 4.2.5)

มติที่ประชุม : เห็นชอบ

4.2.6 พิจารณา ประกันนิสิตคณะแพทยศาสตร์

นายแพทย์วรัญญู เจริญไพศาล ผู้ช่วยคณบดีฝ่ายวิจัย วิเทศสัมพันธ์ และกิจการนิสิต ขอเสนอในที่ประชุมพิจารณา เรื่อง ประกันนิสิตคณะแพทยศาสตร์ ที่ออกไปฝึกปฏิบัติงาน (เอกสารประกอบวาระที่ 4.2.6)

มติที่ประชุม : ไม่เห็นชอบ เนื่องจากนิสิตมีประกันของมหาวิทยาลัยแล้ว

4.2.7 พิจารณา การจัดซื้อสไลด์ 185 รายการ/ชุด

นายแพทย์สรวิศ บุญญสิทธิ์ อาจารย์ประจำหลักสูตรแพทยศาสตรบัณฑิต ขอเสนอในที่ประชุมพิจารณา เรื่อง การจัดซื้อสไลด์ 185 รายการ/ชุด

สรุปเรื่อง

ตามที่คณะวิทยาศาสตร์การแพทย์ ได้มีการประชุมหารือแนวทางการวางแผนจัดซื้อ จัดจ้างอุปกรณ์ที่เกี่ยวข้องกับการจัดการเรียนการสอนนิสิตหลักสูตรแพทยศาสตรบัณฑิต กับทาง คณะแพทยศาสตร์ เมื่อวันที่ 25 พฤษภาคม 2565 เวลา 9.00 น เป็นต้นไป ซึ่งทางคณะวิทยาศาสตร์ การแพทย์ขอพิจารณาการจัดซื้อสไลด์ 185 รายการ จำนวน 2 ชุด รวมจำนวนเงิน 712,800 บาท (เอกสารประกอบวาระที่ 4.2.7)

มติที่ประชุม : เห็นชอบในหลักการ

4.2.8 พิจารณา การจัดซื้อชุดจำลองกายวิภาคเสมือนจริงแบบ 3 มิติ

Anatome จำนวน 1 ชุด

นายแพทย์สรวิศ บุญญสิทธิ์ อาจารย์ประจำหลักสูตรแพทยศาสตรบัณฑิต ขอเสนอในที่ประชุมพิจารณา เรื่อง การจัดซื้อชุดจำลองกายวิภาคเสมือนจริงแบบ 3 มิติ Anatome จำนวน 1 ชุด

สรุปเรื่อง

ตามที่คณะวิทยาศาสตร์การแพทย์ ได้มีการประชุมหารือแนวทางการวางแผนจัดซื้อ จัดจ้างอุปกรณ์ที่เกี่ยวข้องกับการจัดการเรียนการสอนนิสิตหลักสูตรแพทยศาสตรบัณฑิต กับทาง คณะแพทยศาสตร์ เมื่อวันที่ 25 พฤษภาคม 2565 เวลา 9.00 น เป็นต้นไป ซึ่งทางคณะวิทยาศาสตร์ การแพทย์ขอพิจารณาการจัดซื้อชุดจำลองกายวิภาคเสมือนจริงแบบ 3 มิติ Anatome จำนวน 1 ชุด รวมจำนวนเงิน 4,500,800 บาท (เอกสารประกอบวาระที่ 4.2.8)

มติที่ประชุม : เห็นชอบในหลักการ โดยมีรายละเอียดดังนี้

1. มอบรองคณบดีฝ่ายวิชาการและพัฒนาคุณภาพนิสิต ประสานรายละเอียดต่างๆ และสถานที่จัดเก็บเครื่อง **Anatome** กับคณะวิทยาศาสตร์การแพทย์
2. มอบรองคณบดีฝ่ายบริหาร ดำเนินการจัดสรรงบประมาณในการจัดซื้อ

ระเบียบวาระที่ 4.3 ฝ่ายวิจัยและบริการวิชาการ เสนอเพื่อพิจารณา

4.3.1 พิจารณา ประกาศคณะแพทยศาสตร์ เรื่อง หลักเกณฑ์และวิธีการให้ทุนพัฒนาการวิจัย คณะแพทยศาสตร์ (ปรับปรุง)

แพทย์หญิงเพ็ญนิภา นีรังค์ รองคณบดีฝ่ายวิจัยและบริการวิชาการ ขอเสนอในที่ประชุมพิจารณา เรื่อง ประกาศคณะแพทยศาสตร์ เรื่อง หลักเกณฑ์และวิธีการให้ทุนพัฒนาการวิจัย คณะแพทยศาสตร์ (ปรับปรุง) โดยมีรายละเอียดดังนี้

ประกาศคณะแพทยศาสตร์

เรื่อง หลักเกณฑ์และวิธีการให้ทุนพัฒนาการวิจัย คณะแพทยศาสตร์

ด้วยคณะแพทยศาสตร์ มหาวิทยาลัยพะเยา มีวิสัยทัศน์ในการเป็นโรงเรียนแพทย์ชั้นนำของล้านนาตะวันออก โดยมีพันธกิจในการสร้างงานวิจัยและนวัตกรรม ด้านแพทยศาสตรศึกษาและวิทยาศาสตร์สุขภาพในระดับชาติและนานาชาติ จึงมีนโยบายในการพัฒนาความเป็นเลิศด้านงานวิจัย และส่งเสริมสนับสนุนให้อาจารย์และนิสิต รวมทั้งบุคลากรในคณะแพทยศาสตร์ เกิดการพัฒนา งานวิจัยอย่างต่อเนื่อง อาศัยอำนาจตามข้อ ๓๕ แห่งพระราชบัญญัติมหาวิทยาลัยพะเยา พ.ศ. ๒๕๕๓ ประกอบกับคำสั่งมหาวิทยาลัย ที่ ๒๔๘๑/๒๕๖๔ ลงวันที่ ๒๒ เมษายน พ.ศ. ๒๕๕๔ เรื่อง แต่งตั้ง คณบดีคณะแพทยศาสตร์ มหาวิทยาลัยพะเยา จึงให้ออกประกาศไว้ ดังนี้

ข้อ ๑ ประกาศฉบับนี้เรียกว่า “ประกาศคณะแพทยศาสตร์ เรื่อง หลักเกณฑ์และวิธีการให้ทุนพัฒนาการวิจัย คณะแพทยศาสตร์ มหาวิทยาลัยพะเยา”

ข้อ ๒ ประกาศนี้มีผลบังคับใช้ตั้งแต่วันที่ถัดจากประกาศ เป็นต้นไป

ข้อ ๓ กำหนดหลักเกณฑ์และอัตราการให้ทุนพัฒนาการวิจัยจากเงินรายได้คณะแพทยศาสตร์ โดยมีรายละเอียดดังนี้

ข้อ ๔ ให้คณบดีคณะแพทยศาสตร์รักษาการตามประกาศนี้ กรณีที่มีปัญหาเกี่ยวกับการบังคับใช้หรือการปฏิบัติตามประกาศนี้ ให้คณบดีคณะแพทยศาสตร์มีอำนาจตีความและวินิจฉัยชี้ขาดการตีความและการวินิจฉัยของคณบดีคณะแพทยศาสตร์ให้ถือเป็นที่สุด

ส่วนที่ ๑

ลักษณะของโครงการวิจัยที่จะขอรับทุน

ข้อ ๕ โครงการวิจัยที่จะขอรับทุนฯ ควรเป็นโครงการวิจัยที่สอดคล้องกับยุทธศาสตร์วิจัยของคณะและมหาวิทยาลัย ต้องเป็นโครงการที่มีลักษณะ ดังต่อไปนี้

- ๑) ต้องเป็นงานวิจัยที่ไม่เป็นส่วนหนึ่งของการศึกษาหลักสูตรปริญญาตรี โท เอก
- ๒) เป็นงานวิจัยที่ทำในประเทศไทย
- ๓) ต้องไม่ใช่งานวิจัยที่แล้วเสร็จ (ตีพิมพ์) ก่อนที่คณะกรรมการพิจารณาคัดเลือก
- ๔) ต้องไม่ใช่งานวิจัยที่ได้รับทุนสนับสนุนจากแหล่งอื่น

- ๕) ผลงานวิจัยก่อให้เกิดผลงานอย่างน้อย ๑ อย่าง ต่อไปนี้
- ๕.๑) ผลงานวิจัยที่มีประโยชน์เชิงวิชาการ ตีพิมพ์ผลงานเผยแพร่ในวารสารวิชาการและ/หรือ ผลงานวิจัยที่นำไปใช้ประโยชน์เชิงนโยบายสาธารณสุข และ/หรือ
- ๕.๒) ผลงานวิจัยที่นำไปใช้ประโยชน์ด้านบริการทางการแพทย์ศาสตร์และสาธารณสุข และ/หรือ
- ๕.๓) ผลงานวิจัยที่นำไปสู่นวัตกรรม การได้รับสิทธิบัตรสิ่งประดิษฐ์ใหม่ และ/หรือ
- ๕.๔) ผลงานวิจัยที่นำไปสู่การพัฒนากระบวนการการศึกษา การบริการทางแพทยศาสตร์และสาธารณสุข และแพทยศาสตรศึกษา
- ๖) โครงการวิจัยที่มีสิทธิได้รับทุนส่งเสริมการวิจัย ต้องมีบุคลากรในสังกัดคณะแพทยศาสตร์ เป็นหัวหน้าโครงการวิจัย **หรือเป็นหัวหน้าโครงการย่อยแบบสหสถาบัน (unit of excellence)**
- ๗) งานวิจัยที่เกี่ยวข้องกับทิศทางการวิจัยที่คณะให้ความสำคัญจะได้รับการพิจารณาเป็นพิเศษ ดังนี้
- ๗.๑) งานวิจัยเพื่อแก้ไขปัญหาสุขภาพในชุมชน
- ๗.๒) งานวิจัยทางคลินิก
- ๗.๓) งานวิจัยแพทยศาสตรศึกษา

ส่วนที่ ๒

ประเภททุนวิจัย

ข้อ ๖ ทุนวิจัยประเภทที่ ๑ ทุนสนับสนุนการวิจัยสำหรับ **อาจารย์ที่ปรึกษา โดยอาจารย์วิจัย (นิสิตแพทย์) ที่มีอาจารย์เป็นหัวหน้าโครงการวิจัยและมีนิสิตเป็นผู้ร่วมวิจัย เป็นผู้กำกับดูแลการวิจัย ของนิสิตแพทย์ อาจารย์ ๑ ท่าน/โครงการ**

เกณฑ์การให้ทุน

๑) ทุนสนับสนุนโครงการวิจัย ทุนละไม่เกิน ๒๐,๐๐๐ บาท/โครงการ

๒) ระยะเวลาดำเนินการวิจัยไม่เกิน ๑ ปี

คุณสมบัติของผู้ขอรับทุน

๑) อาจารย์ประจำคณะแพทยศาสตร์ ซึ่งเป็นผู้ปฏิบัติงานเต็มเวลา อย่างน้อยจนถึงระยะเวลาที่ปิดโครงการและเป็นผู้มีจริยธรรมทางการวิจัยอันดี และไม่เคยถูกลงโทษทางการวิจัย

๒) ผู้ร่วมวิจัย **(นิสิตแพทย์)-(นิสิตคณะแพทยศาสตร์)** จะต้องผ่านการอบรม และ/หรือเรียนในรายวิชาเกี่ยวกับการวิจัย ที่มีหลักฐานหรือใบรับรอง

๓) ผลงานที่ต้องส่ง

๓.๑) Manuscript ภาษาอังกฤษ พร้อมหลักฐานการส่งตีพิมพ์ในวารสารวิชาการ **หรือ**

๓.๒) ผลงานตีพิมพ์ในวารสารวิชาการระดับชาติที่ TCI รับรอง

๓.๓) ผลงานตีพิมพ์ในวารสารวิชาการ ในระดับชาติหรือนานาชาติ **หรือ**

๓.๒) ผลงานนำเสนอในงานประชุมระดับชาติหรือนานาชาติ

ข้อ ๗ ทุนวิจัยประเภทที่ ๒ ทุนสนับสนุนการวิจัยสำหรับอาจารย์นักวิจัยรุ่นใหม่คือ นักวิจัยที่สำเร็จการศึกษามาไม่เกิน ๕ ปีและ/หรือ เป็นนักวิจัยที่มีประวัติไม่ได้ดำเนินโครงการวิจัยในฐานะหัวหน้าโครงการวิจัยในช่วงเวลา ๕ ปีที่ผ่านมาเพื่อการผลิตผลงานวิจัยที่มีคุณภาพตามความเชี่ยวชาญ สู่ความเป็นเลิศด้านการวิจัยเพิ่มมากขึ้นอย่างต่อเนื่อง

เกณฑ์การให้ทุน

- ๑) ทุนสนับสนุนโครงการวิจัย ทุนละไม่เกิน ๑๐๐,๐๐๐ บาท/โครงการ ๑๕๐,๐๐๐
- ๒) ระยะเวลาดำเนินการวิจัยไม่เกิน ๑ ปี
- ๓) โครงการวิจัยต้องไม่ซ้ำกับที่ขอทุนจากผ่านนอกคณะ

คุณสมบัติของผู้ขอรับทุน

๑) อาจารย์ประจำคณะแพทยศาสตร์ที่สำเร็จการศึกษามาไม่เกิน ๕ ปีและ/หรือ เป็นนักวิจัยที่มีประวัติไม่ได้ดำเนินโครงการวิจัยในฐานะหัวหน้าโครงการวิจัยในช่วงเวลา ๕ ปีที่ผ่านมา ซึ่งเป็นผู้ปฏิบัติงานเต็มเวลา อย่างน้อยจนถึงระยะเวลาที่ปิดโครงการและเป็นผู้มีจริยธรรมทางการวิจัยอันดี และไม่เคยถูกลงโทษทางการวิจัย

๒) ไม่เป็นผู้ติดค้างงานวิจัย

๓) ผ่านการฝึกอบรมด้านจริยธรรมการวิจัยในคน หรือ Good Clinical Practice (GCP) ไม่เกิน 3 ปี

๓) ผลงานที่ต้องส่ง

๓.๑) ต้องมีผลงานตีพิมพ์เป็นชื่อแรก (First author) หรือผู้วิจัยหลัก (Corresponding author) อย่างน้อย ๑ เรื่อง ในวารสารวิชาการที่อยู่ใน Scopus-database ระดับชาติ TCI ล้วน 2 ขึ้นไป ภายใน ๑ ปี หลังจากโครงการวิจัยแล้วเสร็จ หรือ

๓.๒) สิทธิบัตรหรืออนุสิทธิบัตรที่กำลังดำเนินการ ๑ เรื่อง (ต้องมีเลขคำขอรับรองสิทธิบัตร จากกรมทรัพย์สินทางปัญญา) ที่หัวหน้าโครงการวิจัยเป็นผู้ดำเนินการหลักภายใน ๑ ปี หลังจากโครงการวิจัยแล้วเสร็จ หรือ

๓.๓) หลักฐานแสดงการนำไปใช้ประโยชน์ในงานบริการสุขภาพ หรือนโยบายสาธารณะระดับชาติหรือนานาชาติ หลังจากโครงการวิจัยแล้วเสร็จ

ข้อ ๘ ทุนวิจัยประเภทที่ ๓ ทุนสนับสนุนการวิจัยสำหรับอาจารย์นักวิจัย เพื่อการผลิตผลงานวิจัยที่มีคุณภาพตามความเชี่ยวชาญ สู่ความเป็นเลิศด้านการวิจัยเพิ่มมากขึ้นอย่างต่อเนื่อง

เกณฑ์การให้ทุน

- ๑) ทุนสนับสนุนโครงการวิจัย ทุนละไม่เกิน ๑๐๐,๐๐๐ บาท/โครงการ ๑๕๐,๐๐๐
- ๒) ระยะเวลาดำเนินการวิจัยไม่เกิน ๑ ปี
- ๓) โครงการวิจัยต้องไม่ซ้ำกับที่ขอทุนจากผ่านนอกคณะ

คุณสมบัติของผู้ขอรับทุน

๑) อาจารย์ประจำคณะแพทยศาสตร์ ซึ่งเป็นผู้ปฏิบัติงานเต็มเวลา อย่างน้อยจนถึงระยะเวลาที่ปิดโครงการและเป็นผู้มีจริยธรรมทางการวิจัยอันดี และไม่เคยถูกลงโทษทางการวิจัย

๒) ไม่เป็นผู้ติดค้างงานวิจัย

~~๓) ผ่านการฝึกอบรมด้านจริยธรรมการวิจัยในคน หรือ Good Clinical Practice (GCP) ไม่เกิน 3 ปี~~

๓) ผลงานที่ต้องส่ง

๓.๑) ต้องมีผลงานตีพิมพ์เป็นชื่อแรก (First author) หรือผู้วิจัยหลัก (Corresponding author) อย่างน้อย ๑ เรื่อง ในวารสารวิชาการที่อยู่ใน Scopus database ระดับชาติ TCI ฐาน 2 ขึ้นไป ภายใน ๑ ปี หลังจากโครงการวิจัยแล้วเสร็จ หรือ

๓.๒) สิทธิบัตรหรืออนุสิทธิบัตรที่กำลังดำเนินการ ๑ เรื่อง (ต้องมีเลขคำขอรับรองสิทธิบัตร จากกรมทรัพย์สินทางปัญญา) ที่หัวหน้าโครงการวิจัยเป็นผู้ดำเนินการหลักภายใน ๑ ปี หลังจากโครงการวิจัยแล้วเสร็จ หรือ

๓.๓) หลักฐานแสดงการนำไปใช้ประโยชน์ในงานบริการสุขภาพ หรือนโยบายสาธารณะ ระดับชาติหรือนานาชาติ หลังจากโครงการวิจัยแล้วเสร็จ

ข้อ ๙ ทุนวิจัยประเภทที่ ๔ ทุนสนับสนุนการวิจัยสำหรับพนักงานมหาวิทยาลัยสายสนับสนุน

เกณฑ์การให้ทุน

๑) ทุนสนับสนุนโครงการวิจัย ทุนละไม่เกิน ๑๐,๐๐๐ บาท/โครงการ

๒) ระยะเวลาดำเนินการวิจัยไม่เกิน ๑ ปี

คุณสมบัติของผู้ขอรับทุน

๑) พนักงานมหาวิทยาลัยสายสนับสนุนประจำคณะแพทยศาสตร์ ซึ่งเป็นผู้ปฏิบัติงานเต็มเวลา อย่างน้อยจนถึงระยะเวลาที่ปิดโครงการและเป็นผู้มีจริยธรรมทางการวิจัยอันดี และไม่เคยถูกลงโทษทางการวิจัย

๒) ผลงานที่ต้องส่ง

๒.๑) ผลงานตีพิมพ์ในวารสารวิชาการ ในระดับชาติหรือนานาชาติ หรือ

๒.๒) ผลงานนำเสนอในงานประชุมระดับชาติหรือนานาชาติ

ส่วนที่ ๓

การขอรับทุนวิจัย

ข้อ ๑๐ ผู้สนใจขอรับทุนต้องส่งเอกสารดังต่อไปนี้ จำนวน ๒ ชุด มายังงานวิจัยและบริการวิชาการ คณะแพทยศาสตร์ มหาวิทยาลัยพะเยา

ข้อ ๑๑ ทุนวิจัยประเภทที่ ๑-๔

๑) บันทึกข้อความนำส่งเพื่อขอรับทุนพัฒนางานวิจัย

๒) ข้อเสนอโครงการวิจัย 2 ชุด

๓) แผ่นซีดีบรรจุข้อมูลเอกสาร ข้อ ๑-๒

ข้อ ๑๒ ทุนวิจัยประเภทที่ ๒ และ ๓

๑) บันทึกข้อความนำส่งเพื่อขอรับทุนพัฒนางานวิจัย

๒) ข้อเสนอโครงการวิจัย

๓) ประกาศนียบัตรการฝึกอบรมด้านจริยธรรมการวิจัยในคน หรือ Good Clinical Practice (GCP) ไม่เกิน 3 ปี ของผู้รับทุนและผู้ร่วมวิจัยทุกคน

๔) แผ่นซีดีบรรจุข้อมูลเอกสาร ข้อ ๑-๔

ส่วนที่ ๔

การพิจารณาตัดสิน

ข้อ ๑๒ คณะกรรมการประจำคณะแพทยศาสตร์จะเป็นผู้พิจารณาตัดสินการให้ทุนพัฒนาการวิจัย โดยอาจได้รับทุนไม่ครบตามที่ขอมา ทั้งนี้ขึ้นอยู่กับดุลยพินิจของคณะกรรมการผู้พิจารณาทุน โดยผลการตัดสินของคณะกรรมการฯ ถือเป็นที่สุด

ข้อ ๑๓ ผู้ได้รับทุนต้องปรับแก้ข้อเสนอโครงการวิจัยให้แล้วเสร็จและส่งข้อเสนอโครงการวิจัยให้กับคณะกรรมการวิจัย ภายใน ๗ วัน หลังจากประกาศทุน

ส่วนที่ ๕

การปฏิบัติเมื่อได้รับทุนแล้ว

ข้อ ๑๔ ให้ผู้รับทุนทำสัญญาการรับทุนกับทางคณะแพทยศาสตร์ ภายใน ๓๐ วัน ภายหลังจากได้รับการแจ้งผลการจัดสรรทุน

ข้อ ๑๕ สำหรับทุนวิจัยประเภทที่ ๑ คณะฯ จะจ่ายเงินทั้งหมด ให้แก่ผู้ขอรับทุนผ่านอาจารย์ที่ปรึกษาภายใน ๓๐ วัน หลังจากผู้รับทุนลงนามในสัญญารับทุน โดยต้องส่งรายงานวิจัยฉบับสมบูรณ์และผลงานที่ได้ตีพิมพ์ในวารสารวิชาการระดับชาติหรือนานาชาติแล้วเมื่อสิ้นสุดการทำวิจัย

ข้อ ๑๖ สำหรับทุนวิจัยประเภทที่ ๒ ๓ และ ๔ คณะฯ จะแบ่งจ่ายเงินเป็น ๓ งวด โดยงวดที่ ๑ เพื่อให้เริ่มทำการวิจัย ร้อยละ ๖๐ ของทุนวิจัยให้แก่ผู้ขอรับทุนภายใน ๓๐ วัน หลังจากผู้รับทุนลงนามในสัญญารับทุน และงวดที่ ๒ ร้อยละ ๓๐ ของทุนวิจัย เมื่อคณะฯ ได้รับรายงานความก้าวหน้าโครงการวิจัย และงวดที่ ๓ ร้อยละ ๑๐ ของทุนวิจัย เมื่อคณะฯ ได้รับรายงานวิจัยฉบับสมบูรณ์และผู้วิจัยส่งผลงานที่ได้ตีพิมพ์ในวารสารวิชาการระดับชาติหรือนานาชาติแล้ว

ข้อ ๑๗ สำหรับทุนวิจัยประเภทที่ ๑-๔ เป็นเงินทุนสนับสนุนทุนวิจัยในส่วนหมวดค่าจ้าง หมวดค่าวัสดุอุปกรณ์และหมวดค่าใช้สอยเท่านั้น ไม่สนับสนุนในหมวดค่าตอบแทน หมวดค่าครุภัณฑ์และค่าตีพิมพ์ผลงานวิจัยในวารสารวิชาการ

ข้อ ๑๘ รายงานวิจัยฉบับสมบูรณ์ และบทคัดย่อภาษาไทย/ภาษาอังกฤษ หรือผลงานวิจัยที่ตีพิมพ์ ให้ระบุข้อความในกิตติกรรมประกาศเป็นภาษาไทย ดังนี้ “โครงการวิจัยได้รับทุนอุดหนุนการวิจัยจากคณะแพทยศาสตร์ มหาวิทยาลัยพะเยา รหัสโครงการ” และ/หรือภาษาอังกฤษ ดังนี้ “This research project is supported by Research and Academic Service’s Fund, Grant Number School of Medicine, University of Phayao” และใช้ที่อยู่คณะฯ เป็นที่อยู่ในการพิมพ์

ข้อ ๑๙ ในกรณีที่มีเงินเหลือจ่ายเมื่อเสร็จสิ้นโครงการวิจัย ให้ผู้รับทุนวิจัยนำเงินที่เหลือคืนต่อคณะฯ ภายใน ๓๐ วัน หลังจากส่งรายงานฉบับสมบูรณ์

ข้อ ๒๐ หากผู้ขอรับทุนไม่สามารถดำเนินการวิจัยตามโครงการวิจัยได้ ต้องแจ้งให้คณะฯ ทราบเป็นลายลักษณ์อักษร พร้อมเหตุผล เพื่อขอคืนเงินทุนส่วนที่เหลือทั้งหมด

ประกาศ ณ วันที่

มิถุนายน พ.ศ. ๒๕๖๕

(ศาสตราจารย์นายแพทย์สุกิจ พันธุ์พิมานมาศ)

คณบดีคณะแพทยศาสตร์

มติที่ประชุม : เห็นชอบ มอบรองคณบดีฝ่ายวิจัยและบริการวิชาการ ปรับแก้ไขประกาศดังกล่าว และนำเสนอมหาวิทยาลัยต่อไป

4.3.2 พิจารณา กำหนดการและคำสั่งแต่งตั้งคณะกรรมการดำเนินงานการประชุม วิชาการประจำปี คณะแพทยศาสตร์

แพทย์หญิงเพ็ญนิภัท นภีรังค์ รองคณบดีฝ่ายวิจัยและบริการวิชาการ ขอเสนอในที่ประชุมพิจารณา เรื่อง กำหนดการและคำสั่งแต่งตั้งคณะกรรมการดำเนินงานการประชุม วิชาการประจำปี คณะแพทยศาสตร์ โดยมีรายละเอียดดังนี้



คำสั่งคณะกรรมการแพทยศาสตร์

ที่ /๒๕๖๕

เรื่อง แต่งตั้งคณะกรรมการดำเนินงาน การประชุมวิชาการประจำปี คณะแพทยศาสตร์

มหาวิทยาลัยพะเยา ครั้งที่ 1

ประจำปีการศึกษา ๒๕๖๕

ตามที่คณะแพทยศาสตร์ มหาวิทยาลัยพะเยา ได้จัดโครงการการประชุมวิชาการด้านการวิจัยและนวัตกรรม ภายใต้ชื่อ งาน การประชุมวิชาการประจำปี คณะแพทยศาสตร์ มหาวิทยาลัยพะเยา ครั้งที่ 1 หัวข้อ Current Biomedical Research and Innovation 2022

เพื่อให้การดำเนินงาน เป็นไปด้วยความเรียบร้อย จึงอาศัยอำนาจตามมาตรา... จึงแต่งตั้งคณะกรรมการดำเนินงานการประชุม ประจำปีการศึกษา ๒๕๖๕ ตามองค์ประกอบดังต่อไปนี้

๑. คณะกรรมการดำเนินงาน

- | | | |
|------|---|---------------------|
| ๑.๑ | คณบดีคณะแพทยศาสตร์ | ประธานกรรมการ |
| ๑.๒ | รองคณบดีฝ่ายวิจัยและบริการวิชาการ | รองประธานกรรมการ |
| ๑.๓ | รักษาการแทนรองคณบดีฝ่ายวิชาการ
และพัฒนาคณาภพนิสิตคณะแพทยศาสตร์ | กรรมการ |
| ๑.๔ | รองคณบดีฝ่ายบริหาร คณะแพทยศาสตร์ | กรรมการ |
| ๑.๕ | รองคณบดีฝ่ายบริการทางการแพทย์ คณะแพทยศาสตร์ | กรรมการ |
| ๑.๖ | รองคณบดีฝ่ายการแพทย์และสหวิชาชีพ
คณะแพทยศาสตร์ | กรรมการ |
| ๑.๗ | รองคณบดีฝ่ายพัฒนาคณาภพโรงพยาบาล
คณะแพทยศาสตร์ | กรรมการ |
| ๑.๘ | ผู้ช่วยคณบดีฝ่ายวิจัยฯ คณะแพทยศาสตร์ | กรรมการ |
| ๑.๙ | ดร.รัชฎา ประภาสวัต | กรรมการและเลขานุการ |
| ๑.๑๐ | หัวหน้าสำนักงานคณะแพทยศาสตร์ | ผู้ช่วยเลขานุการ |
| ๑.๑๑ | นางสาวนริศรา ญาติอยู่ไกล | ผู้ช่วยเลขานุการ |

มีหน้าที่ ดำเนินการจัดงานประชุม

๒. คณะทำงาน ประกอบด้วย

๒.๑ คณะทำงานฝ่ายรับลงทะเบียนและประชาสัมพันธ์

๑) แพทย์หญิงเพ็ญนิภา นภีรงค์	หัวหน้าคณะทำงาน
๒) นายแพทย์สุทธิวัฒน์ เจียมตระกูล	รองหัวหน้าคณะทำงาน
๓)	คณะทำงาน
๔)	คณะทำงาน
๕)	คณะทำงาน
๖) นายศรัณยู พิชัยยา	คณะทำงาน
๗) นายสิงหา เกียรติพงษ์	คณะทำงาน
๘) นายพิทักษ์ ต้นนันทา	คณะทำงาน
๙) ว่าที่ร้อยตรี พงษ์ณรินทร์ พันธุ์พีช	คณะทำงาน
๑๐) นายอภิสิทธิ์ ศรีรักษา	คณะทำงาน
๑๑) นางสาวมนัสนันท์ ต้นอารมณ	คณะทำงานและเลขานุการ

มีหน้าที่

๑. จัดทำเว็บไซต์ประชาสัมพันธ์ และประชาสัมพันธ์กับเว็บมหาวิทยาลัยพะเยา
๒. จัดทำระบบลงทะเบียน ทางอินเทอร์เน็ต และไปรษณีย์
๓. ตรวจสอบ รวบรวมผู้เข้าร่วมงาน
๔. รับลงทะเบียนผู้ร่วมงาน วันที่ ๒๕ พฤศจิกายน ๒๕๖๕
๕. เตรียมของที่ระลึกสำหรับผู้ร่วมงาน
๖. เตรียมเอกสารและรวบรวมแบบสอบถามความพึงพอใจการจัดงานประชุม

แพทยศาสตร์ ครั้งที่ 1

๒.๒ คณะทำงานฝ่ายพิจารณาบทความวิจัย (reviewers)

๑) ศ.นพ.สุกิจ พันธุ์พิมานมาศ	หัวหน้าคณะทำงาน
๒) คณบดีคณะเภสัชศาสตร์	รองหัวหน้าคณะทำงาน
๓) ผศ.ดร.อัญชลี ระวีการ	คณะทำงาน
๔) รศ.ดร.เกษแก้ว เสี่ยงไพเราะ	คณะทำงาน
๕) คณบดีคณะสหเวชศาสตร์	คณะทำงาน
๖) รองวิจัย คณะเกษตรศาสตร์	คณะทำงาน
๗) รศ.ดร.ประสิทธิ์ สุวรรณเลิศ	

หัวหน้าภาควิชาพยาบาลวิทยา ม.มหิดล	คณะทำงาน
๘) รศ.ดร.ศราวุธ ปาลีโกชน์	
รองอธิการบดี มหาวิทยาลัยวลัยลักษณ์	คณะทำงาน
๙) ดร.รัชฎา ประภาสวัต	คณะทำงานและเลขานุการ
๑๐) นางสาวนริศรา ญาติอยู่ไกล	คณะทำงานและเลขานุการ
๑๑) นายอภิสิทธิ์ ศรีรักษา	คณะทำงาน

มีหน้าที่

๑. พิจารณา แก้ไขและตัดสินใจ บทคัดย่อที่ส่งเข้าร่วมนำเสนอในที่ประชุม
๒. รวบรวมบทความวิจัยของงานประชุม เพื่อเผยแพร่

๒.๓ คณะทำงานฝ่ายกรรมการการประเมินการนำเสนอโปสเตอร์และนำเสนอ

ผลงานวิจัยแบบปากเปล่า

๑) นายแพทย์สรวิศ บุญญฐี	หัวหน้าคณะทำงาน
๒) ผศ.ดร.อัญชลี ระวีการ	รองหัวหน้าคณะทำงาน
๓) ผศ.ดร.ศุภชัย เจริญสิน	คณะทำงาน
๔) ผศ.ดร.คณาทิพย์ สิงห์สาย	คณะทำงาน
๕) ผศ.ดร.วัชระ แลน้อย	คณะทำงาน
๖) รองวิจัย สหเวช	คณะทำงาน
๗) ดร.วิทวัส สัจจาพงศ์	คณะทำงาน
๘) ดร.ณรงค์ศักดิ์ มั่นคง	คณะทำงาน
๙)	
๑๐) นางสาวเบญจมาภา ใจเย็น	คณะทำงาน
๑๑) นายอภิสิทธิ์ ศรีรักษา	คณะทำงาน
๑๒) รัชฎา ประภาสวัต	คณะทำงานและเลขานุการ
๑๓) นางสาวนริศรา ญาติอยู่ไกล	คณะทำงานและเลขานุการ

มีหน้าที่

๑. ออกแบบเกณฑ์สำหรับพิจารณาการนำเสนอผลงานวิจัยแบบโปสเตอร์และปากเปล่า
๒. ดำเนินการพิจารณาการนำเสนอของงานวิจัย ถาม-ตอบ และควบคุมเวลา
๓. ประชุมเพื่อตัดสินผลงานวิจัย และให้ข้อเสนอแนะ
๔. เตรียมรางวัล และใบประกาศสำหรับผู้ได้รับรางวัล ชนะเลิศ, รองชนะเลิศอันดับหนึ่งและรองชนะเลิศอันดับสอง สำหรับผลงานนำเสนอโปสเตอร์และปากเปล่า

๒.๔ คณะทำงานฝ่ายสถานที่

๑) นายแพทย์วรัญญู เจริญไพศาล	หัวหน้าคณะทำงาน
๒) นายแพทย์วงศ์วัฒน์ เตมีบุตร	รองหัวหน้าคณะทำงาน
๓)	คณะทำงาน
๔)	คณะทำงาน
๕) แพทย์หญิงวิลาสินี ศีตีสาร	คณะทำงาน
๖) นายแพทย์วงศ์วัฒน์ เตมีบุตร	คณะทำงาน
๗) นางสาวพรทิพา นุโปจา	คณะทำงาน
๘) นางสาวสุธาทิพย์ เทพสิงห์	คณะทำงาน
๙) ว่าที่ร้อยตรี พงษ์ณรินทร์ พันธุ์พีช	คณะทำงาน
๑๐) สโมสรรณิสิตคณะแพทยศาสตร์	คณะทำงาน
๑๑) นางสาวนริศรา ญาติอยู่ไกล	คณะทำงานและเลขานุการ

มีหน้าที่

๑. จัดเวที และเตรียมสถานที่สำหรับ เปิดพิธี, การบรรยาย keynote speak และเวที symposium พร้อมเครื่องเสียง
๒. จัดสถานที่สำหรับ VIP (๓ ที่นั่ง), commentator (๘ ที่นั่ง) และผู้เข้าร่วมงานประชุม (๑๕๐ ที่นั่ง) โดยเว้นระยะห่างตามมาตรการ
๓. จัดสถานที่สำหรับการนำเสนอโปสเตอร์ของผู้เข้าร่วมประชุม ๓๐ ผลงาน
๔. จัดสถานที่เตรียมสำหรับห้องนำเสนอแบบปากเปล่า จำนวน ๒ ห้อง
๕. จัดซุ้มทางเข้าห้องประชุม
๖. จัดซุ้มหน้างานประชุม สำหรับถ่ายภาพ
๗. จัดทำป้ายบอกทางเข้าห้องประชุม ตึก ICT จากทางเข้าเส้นหน้าและหลังม.พะเยา

๒.๕ คณะทำงานฝ่ายอาหารและอาหารว่าง

๑) นางสาวณิรัชดา วันมหาชัย	หัวหน้าคณะทำงาน
๒) นางสาวชลิตา ยงยิ่ง	รองหัวหน้าคณะทำงาน
๓)	
๔)	
๕)	
๖)	
๗)	
๘)	

๙)

- | | |
|---|----------------------|
| ๑๐) นายพิทักษ์ ตันนันทา | คณะทำงาน |
| ๑๑) สโมสรรนิสิตคณะแพทยศาสตร์ | คณะทำงาน |
| ๑๒) ว่าที่ร้อยตรี พงษ์ณรินทร์ พันธุ์พีช | คณะทำงานและเลขานุการ |
| ๑๓) นางสาวนริศรา ญาตืออยู่ไกล | คณะทำงานและเลขานุการ |

มีหน้าที่

๑. จัดเตรียมอาหารและอาหารว่างพร้อมทั้งน้ำดื่มบริการ ในระหว่างวันที่ ๒๕ พฤศจิกายน ๒๕๖๕
๒. จัดเตรียมห้องอาหารสำหรับ VIP จำนวน ๑ ห้อง และห้องอาหารผู้เข้าร่วมประชุม
๓. ดูแลความเรียบร้อย ความสะอาดและอำนวยความสะดวกทั่วไป

๒.๓/ คณะทำงานฝ่ายประสานงานถ่ายรูป อำนวยบริการ และต้อนรับ

- | | |
|------------------------------|----------------------|
| ๑) แพทย์หญิงเพ็ญนิภา นภีรงค์ | หัวหน้าคณะทำงาน |
| ๒) นายแพทย์พรชัย สุขแสน | รองหัวหน้าคณะทำงาน |
| ๓) | |
| ๔) | |
| ๕) | |
| ๖) นางสาวนริศรา ญาตืออยู่ไกล | คณะทำงาน |
| ๗) นางสาวเบญจมา ใจเย็น | คณะทำงาน |
| ๘) นายอภิสิทธิ์ ศรีรักษา | คณะทำงาน |
| ๙) นายศรัณยู พิชัยยา | คณะทำงาน |
| ๑๐) นายสิงหา เกล็ดพงษา | คณะทำงาน |
| ๑๑) | |
| ๑๒) | |
| ๑๓) ดร.รัชฎา ประภาสะวัต | คณะทำงานและเลขานุการ |

มีหน้าที่

๑. ดูแล ต้อนรับและรับ-ส่ง VIP วันที่ ๒๔-๒๖ พฤศจิกายน ๒๕๖๕
๒. เตรียมตัวเครื่องบิน ไป-กลับ กรุงเทพฯ เชียงราย
๓. เตรียมรถรับ-ส่ง ระหว่างสนามบินเชียงราย และมหาวิทยาลัยพะเยา วันที่ ๒๔ พฤศจิกายน ๒๕๖๕ และ ๒๖ พฤศจิกายน ๒๕๖๕
๔. เตรียมโรงแรมที่พักสำหรับ VIP และผู้ติดตาม (รอบประสาน) วันที่ ๒๔-๒๖ พฤศจิกายน ๒๕๖๕

๕. เตรียมสถานที่เลี้ยงรับรองตอนเย็น วันที่ ๒๔ และ ๒๕ พฤศจิกายน ๒๕๖๕
๖. เตรียมพจนานุกรมมหาวิทยาลัยพะเยา ตามจุดต่างๆ วันที่ ๒๕ พฤศจิกายน ๒๕๖๕ (option)
๗. ประสานงานช่างถ่ายภาพของม.พะเยา และเตรียมช่างภาพภายนอก (เอกชน)
๘. จัดเตรียมกระเป๋าพยาบาลประจำคณะ
๙. ดูแลความเรียบร้อย และอำนวยความสะดวกทั่วไป

๒.๘ คณะทำงานฝ่ายดำเนินกิจกรรมงานประชุม

- | | |
|-----------------------------|----------------------|
| ๑) แพทย์หญิงสร้อยดี เถลิงศก | หัวหน้าคณะทำงาน |
| ๒) พ.ศ.ดร.น้ำเงิน จันทร์มณี | รองหัวหน้าคณะทำงาน |
| ๓) พี่แร่ | |
| ๔) | |
| ๕) | |
| ๖) นายศรัณยู พิชัยยา | คณะทำงาน |
| ๗) นายสิงหา เกล็ดพงษา | คณะทำงาน |
| ๘) นายพิทักษ์ ต้นนันทา | คณะทำงาน |
| ๙) ดร.รัชฎา ประภาสวัต | คณะทำงานและเลขานุการ |

มีหน้าที่

๑. เป็นพิธีกร กล่าวเชิญ VIP เปิด-ปิดงาน และกล่าวดำเนินการจัดกิจกรรมตามโปรแกรมที่กำหนด
๒. พิธีกรและผู้ช่วยควบคุมเวลา และสร้างบรรยากาศในงานประชุม
๓. เป็น modulator ดำเนินการในช่วง symposium
ทั้งนี้ ตั้งแต่บัดนี้เป็นต้นไป

สั่ง ณ วันที่ มิถุนายน พ.ศ. ๒๕๖๕

(ศาสตราจารย์ นายแพทย์สุกิจ พันธุ์พิมานมาศ)
คณบดีคณะแพทยศาสตร์

มติที่ประชุม : อนุมัติในหลักการ โดยมีรายละเอียดดังนี้

1. ท่านคณบดี เสนอให้เชิญวิทยากรจาก มหาวิทยาลัยแม่ฟ้าหลวง หรือ มหาวิทยาลัย

นเรศวร

2. ปรับจำนวนผู้เข้าร่วมโครงการ เป็น 150-200 คน
3. ปรับงบประมาณโครงการ เป็นจำนวนเงิน 500,000 บาท
4. มอบรองคณบดีฝ่ายวิจัยและบริการวิชาการ จัดทำคณะกรรมการต่างๆ และให้เพิ่ม

คณะกรรมการด้านการเงิน

ระเบียบวาระที่ 4.4 หลักสูตรแพทยศาสตรบัณฑิต เสนอเพื่อพิจารณา

- ไม่มี

ระเบียบวาระที่ 4.5 หลักสูตรวิทยาศาสตรบัณฑิต สาขาวิชาปฏิบัติการฉุกเฉินการแพทย์ เสนอเพื่อพิจารณา

- ไม่มี

ระเบียบวาระที่ 5 เรื่อง อื่นๆ

ระเบียบวาระที่ 5.1 เรื่องอื่น ๆ

- ไม่มี

ประธานที่ประชุมนัดประชุมครั้งต่อไปในวันพฤหัสบดีที่ 23 มิถุนายน 2565 เวลา 09.30 น. เป็นต้นไป ณ ห้องประชุมศาสตราจารย์พิเศษ ดร.มณฑล สงวนเสริมศรี ชั้น 2 โรงพยาบาลมหาวิทยาลัยพะเยา ต่อจากนั้นประธานได้กล่าวขอบคุณกรรมการที่เข้าประชุมและกล่าวปิดประชุม

ปิดการประชุม เวลา 12.30 น.

(นายศรีณยู พิชัยยา)

ผู้บันทึกการประชุม

(นายพิทักษ์ ตันนันทา)

ผู้ช่วยบันทึกการประชุม

(แพทย์หญิงกิตติยา ไทยวัช)

ผู้ตรวจสอบรายงานการประชุม

เอกสารประกอบวาระการประชุม ที่ 1.2.1



คำสั่งมหาวิทยาลัยพะเยา

ที่ **๒๕๘๓**/๒๕๖๕

เรื่อง มอบหมายให้รองอธิการบดีฝ่ายกฎหมายและทรัพย์สิน รักษาการแทน
ผู้อำนวยการวิทยาเขตเชียงราย มหาวิทยาลัยพะเยา กรณีผู้อำนวยการไม่อาจปฏิบัติหน้าที่ได้

เพื่อให้การบริหารกิจการของมหาวิทยาลัยพะเยา เป็นไปตามวัตถุประสงค์และนโยบายของมหาวิทยาลัยพะเยา อาศัยอำนาจตามความในมาตรา ๓๓ และมาตรา ๓๔ แห่งพระราชบัญญัติมหาวิทยาลัยพะเยา พ.ศ. ๒๕๕๓ และความในข้อ ๕ แห่งข้อบังคับมหาวิทยาลัยพะเยา ว่าด้วยการรักษาการแทนและการมอบอำนาจให้ปฏิบัติราชการแทนของผู้ดำรงตำแหน่งต่าง ๆ ในมหาวิทยาลัยพะเยา พ.ศ. ๒๕๖๒ จึงมอบหมายให้รองอธิการบดีฝ่ายกฎหมายและทรัพย์สิน รักษาการแทน ผู้อำนวยการวิทยาเขตเชียงราย มหาวิทยาลัยพะเยา กรณีผู้อำนวยการไม่อาจปฏิบัติหน้าที่ได้

ทั้งนี้ ตั้งแต่บัดนี้เป็นต้นไป

สั่ง ณ วันที่ **๒๑** เมษายน พ.ศ. ๒๕๖๕

(รองศาสตราจารย์ ดร.สุภกร พงศบางโพธิ์)

อธิการบดีมหาวิทยาลัยพะเยา

เอกสารประกอบวาระการประชุม ที่ 1.2.2



คำสั่งมหาวิทยาลัยพะเยา

ที่ ๒๕๗๑ /๒๕๖๕

เรื่อง แต่งตั้งรองอธิการบดีมหาวิทยาลัยพะเยา

ด้วยมีประกาศสำนักนายกรัฐมนตรี เรื่อง แต่งตั้งอธิการบดีมหาวิทยาลัยพะเยา โดยมีพระราชโองการโปรดเกล้าโปรดกระหม่อมแต่งตั้ง นางสุภกร พงศบางโพธิ์ ให้ดำรงตำแหน่ง อธิการบดีมหาวิทยาลัยพะเยา ตั้งแต่วันที่ ๒๕ ธันวาคม ๒๕๖๑ ประกาศ ณ วันที่ ๒ มกราคม ๒๕๖๒

เพื่อให้การบริหารกิจการของมหาวิทยาลัยพะเยา เป็นไปตามวัตถุประสงค์และนโยบายของมหาวิทยาลัยพะเยา อาศัยอำนาจตามความในมาตรา ๒๑ มาตรา ๒๘ และมาตรา ๒๙ วรรคสาม แห่งพระราชบัญญัติมหาวิทยาลัยพะเยา พ.ศ. ๒๕๕๓ ประกอบกับมติสภามหาวิทยาลัยพะเยา ในคราวประชุมครั้งที่ ๓/๒๕๖๕ เมื่อวันที่ ๒๖ เมษายน พ.ศ. ๒๕๖๕ จึงแต่งตั้ง ศาสตราจารย์ ดร.เสมอ ถาน้อย เป็น รองอธิการบดีฝ่ายวิจัยและนวัตกรรม

ทั้งนี้ ตั้งแต่วันที่ ๑ พฤษภาคม พ.ศ. ๒๕๖๕ เป็นต้นไป

สั่ง ณ วันที่ ๒๖ เมษายน พ.ศ. ๒๕๖๕

(ศาสตราจารย์เกียรติคุณ คุณหญิงไขศรี ศรีอรุณ)

นายกสภามหาวิทยาลัยพะเยา

เอกสารประกอบวาระการประชุม ที่ 1.3.1



บันทึกข้อความ

หน่วยงาน คณะแพทยศาสตร์ งานการเงินและบัญชี โทร 7020 โทรสาร 0 5446 6759

ที่ อว 7332.01 / 10 b2

วันที่ 10 พฤษภาคม 2565

เรื่อง ขอรายงานการใช้จ่าย และรายงานงบประมาณคงเหลือ งบประมาณรายได้ ประจำเดือนเมษายน 2565 คณะแพทยศาสตร์ ปีงบประมาณ พ.ศ. 2565

เรียน คณบดีคณะแพทยศาสตร์

ตามที่ คณะแพทยศาสตร์ได้รับจัดสรรเงินงบประมาณรายจ่าย ประจำปีงบประมาณ 2565 เพื่อเป็นค่าใช้จ่ายในการบริหารจัดการภายในคณะแพทยศาสตร์ ดังนี้

รับจัดสรรงบประมาณรายได้	จำนวนเงิน	2,503,920.00 บาท
รับโอนเงินอุดหนุนโครงการผลิตพยาบาลเพิ่ม	จำนวนเงิน	169,292.00 บาท
หัก งบประมาณปรับปรุง (ค่าเช่า 10%)	จำนวนเงิน	- 123,811.00 บาท

รวมเป็นจำนวนเงินทั้งสิ้น 2,549,401.00 บาท (สองล้านห้าแสนสี่หมื่นเก้าพัน สี่ร้อยหนึ่งบาทถ้วน)

ส่วนงานการเงินและบัญชี ขอรายงานการใช้จ่ายงบประมาณรายได้ คณะแพทยศาสตร์ ประจำเดือนเมษายน 2565 ปีงบประมาณ 2565 มูลค่าใบสั่งซื้อ (ผูกพัน) จำนวน 3,120,000.01 บาท (สามแสนหนึ่งหมื่นสองพันบาทหนึ่งสตางค์) ใช้ไป จำนวน 1,246,297.69 บาท (หนึ่งล้านสองแสนสี่หมื่นหกพันสองร้อยเก้าสิบเจ็ดบาทหกสิบเก้าสตางค์) **สรุปงบประมาณคงเหลือ ณ วันที่ 2 พฤษภาคม 2565 รวมเป็นจำนวนเงินทั้งสิ้น 991,103.30 บาท (เก้าแสนเก้าหมื่นหนึ่งพันหนึ่งร้อยสามบาทสามสิบสตางค์)** ตามเอกสารที่ได้แนบมาพร้อมนี้

จึงเรียนมาเพื่อโปรดทราบ จะขอบคุณยิ่ง



(นางสาวชลิตา ยั่งยืน)

นักวิชาการเงินและบัญชี

3
เจอน คณบดีคณะแพทยศาสตร์
วิจิตร วัฒนา
10/5/65

GR
10/5/65

15/5/65

'12 พ.ศ. 2565

แบบรายงานการใช้จ่าย และรายงานงบประมาณคงเหลือ งบประมาณรายได้ประจำคณะแพทยศาสตร์ ปีงบประมาณ พ.ศ.2565

ประจำเดือนเมษายน 2565 ณ วันที่ 2 พฤษภาคม 2565

ประเภทรายจ่าย	จำนวนงบประมาณ (1 = 2+3)	งบประมาณตั้งต้น (2)	โอนย้าย งบประมาณ (3)	ปรับปรุง งบประมาณ (4)	จำนวน งบประมาณจริง (5 = 1-4)	ใบสั่งซื้อ (6)	ใช้ไป (7)	รวมใบสั่งซื้อและ ใช้ไป (8 = 6-7)	งบประมาณคงเหลือ (9 = 5-8)
ค่าสาธารณูปโภค	54,000.00	54,000.00	- 54,000.00	-	-	-	-	-	-
ค่าตอบแทน	667,000.00	667,000.00	- 36,000.00	-	631,000.00	-	505,924.00	505,924.00	125,076.00
ค่าใช้สอย	1,192,067.00	1,192,067.00	132,500.00	- 62,958.00	1,261,609.00	223,000.01	576,723.69	799,723.70	461,885.30
ค่าวัสดุ	90,853.00	90,853.00	- 30,000.00	- 60,853.00	-	-	-	-	-
อุดหนุนการจัดการศึกษา	669,292.00	500,000.00	156,792.00	-	656,792.00	89,000.00	163,650.00	252,650.00	404,142.00
รวม	2,673,212.00	2,503,920.00	169,292.00	- 123,811.00	2,549,401.00	312,000.01	1,246,297.69	1,558,297.70	991,103.30

ผู้รายงาน.....
 (นางสาวชิตา ยงยิ่ง)
 นักวิชาการเงินและบัญชี
 วันที่..... 2 พ.ค. 2565

ผู้ตรวจ.....
 (แพทย์หญิงกิตติยา ไทยอริช)
 รองคณบดีฝ่ายบริหาร
 วันที่..... 12 พ.ค. 2565

ทราบ.....
 (ศาสตราจารย์ นายแพทย์สุกิจ พันธุ์พิมานมาศ)
 คณบดีคณะแพทยศาสตร์
 วันที่..... 12 พ.ค. 2565

งบกำไรขาดทุนรวม: 2565

งบกำไร: 10200600

งบกำไร: 102010206

งบกำไร: 200000

งบกำไร: 2. สหกรณ์

งบกำไร	งบกำไร	งบกำไร	งบกำไร	งบกำไร	งบกำไร	งบกำไร	งบกำไร	งบกำไร	งบกำไร	งบกำไร			
งบกำไร	งบกำไร	งบกำไร	งบกำไร	งบกำไร	งบกำไร	งบกำไร	งบกำไร	งบกำไร	งบกำไร	งบกำไร			
2565	22000	2.2	งบกำไรสุทธิ	652200002	งบกำไรสุทธิ	0.00	0.00	48,000.00	-48,000.00	0.00	0.00	0.00	0.00
2565	22000	2.2	งบกำไรสุทธิ	652200005	งบกำไรสุทธิ	0.00	0.00	6,000.00	-6,000.00	0.00	0.00	0.00	0.00
						0.00	0.00	54,000.00	-54,000.00	0.00	0.00	0.00	0.00

งบกำไร: 210000

งบกำไร: 2.1

งบกำไร	งบกำไร	งบกำไร	งบกำไร	งบกำไร	งบกำไร	งบกำไร	งบกำไร	งบกำไร	งบกำไร	งบกำไร			
2565	210100	2.1.1	งบกำไรสุทธิ	652101004	งบกำไรสุทธิ	85,000.00	0.00	55,000.00	30,000.00	81,924.00	0.00	0.00	3,076.00
2565	210100	2.1.1	งบกำไรสุทธิ	652101009	งบกำไรสุทธิ	2,000.00	0.00	12,000.00	-10,000.00	0.00	0.00	0.00	2,000.00
2565	210100	2.1.1	งบกำไรสุทธิ	652101010	งบกำไรสุทธิ	544,000.00	0.00	600,000.00	-56,000.00	424,000.00	0.00	0.00	120,000.00
2565	210200	2.1.2	งบกำไรสุทธิ	652102001	งบกำไรสุทธิ	0.00	-12,500.00	30,000.00	-17,500.00	0.00	0.00	0.00	0.00
2565	210200	2.1.2	งบกำไรสุทธิ	652102019	งบกำไรสุทธิ	1,027,067.00	0.00	1,027,067.00	0.00	355,666.69	223,000.01	0.00	448,400.30
2565	210200	2.1.2	งบกำไรสุทธิ	652102020	งบกำไรสุทธิ	200,000.00	0.00	0.00	200,000.00	200,000.00	0.00	0.00	0.00
2565	210200	2.1.2	งบกำไรสุทธิ	652102021	งบกำไรสุทธิ	0.00	-10,000.00	40,000.00	-30,000.00	0.00	0.00	0.00	0.00
2565	210200	2.1.2	งบกำไรสุทธิ	652102022	งบกำไรสุทธิ	0.00	-10,000.00	10,000.00	0.00	0.00	0.00	0.00	0.00
2565	210200	2.1.2	งบกำไรสุทธิ	652102027	งบกำไรสุทธิ	0.00	-30,000.00	30,000.00	0.00	0.00	0.00	0.00	0.00
2565	210200	2.1.2	งบกำไรสุทธิ	652102032	งบกำไรสุทธิ	34,542.00	-458.00	55,000.00	-20,000.00	21,057.00	0.00	0.00	13,485.00
2565	210300	2.1.3	งบกำไรสุทธิ	652103003	งบกำไรสุทธิ	0.00	-60,853.00	90,853.00	-30,000.00	0.00	0.00	0.00	0.00
						1,892,609.00	-123,811.00	1,949,920.00	66,500.00	1,082,647.69	223,000.01	0.00	586,961.30

งบกำไร: 410000

งบกำไร: 4.1

งบกำไร	งบกำไร	งบกำไร	งบกำไร	งบกำไร	งบกำไร	งบกำไร	งบกำไร	งบกำไร	งบกำไร	งบกำไร			
2565	410100	4.1.1	งบกำไรสุทธิ	654101159	งบกำไรสุทธิ	30,000.00	0.00	30,000.00	0.00	0.00	29,700.00	0.00	300.00
2565	410100	4.1.1	งบกำไรสุทธิ	654101160	งบกำไรสุทธิ	60,000.00	0.00	60,000.00	0.00	0.00	9,300.00	0.00	50,700.00
2565	410100	4.1.1	งบกำไรสุทธิ	654101161	งบกำไรสุทธิ	110,000.00	0.00	110,000.00	0.00	106,150.00	0.00	0.00	3,850.00
2565	410100	4.1.1	งบกำไรสุทธิ	654101162	งบกำไรสุทธิ	20,000.00	0.00	20,000.00	0.00	0.00	0.00	0.00	20,000.00
2565	410100	4.1.1	งบกำไรสุทธิ	654101163	งบกำไรสุทธิ	20,000.00	0.00	20,000.00	0.00	0.00	20,000.00	0.00	0.00
2565	410100	4.1.1	งบกำไรสุทธิ	654101164	งบกำไรสุทธิ	100,000.00	0.00	100,000.00	0.00	0.00	0.00	0.00	100,000.00
2565	410100	4.1.1	งบกำไรสุทธิ	654101165	งบกำไรสุทธิ	30,000.00	0.00	30,000.00	0.00	0.00	30,000.00	0.00	0.00
2565	410100	4.1.1	งบกำไรสุทธิ	654101166	งบกำไรสุทธิ	37,500.00	0.00	50,000.00	-12,500.00	37,500.00	0.00	0.00	0.00
2565	410100	4.1.1	งบกำไรสุทธิ	654101167	งบกำไรสุทธิ	60,000.00	0.00	60,000.00	0.00	0.00	0.00	0.00	60,000.00
2565	410100	4.1.1	งบกำไรสุทธิ	654101168	งบกำไรสุทธิ	10,000.00	0.00	10,000.00	0.00	10,000.00	0.00	0.00	0.00
2565	410100	4.1.1	งบกำไรสุทธิ	654101169	งบกำไรสุทธิ	10,000.00	0.00	10,000.00	0.00	10,000.00	0.00	0.00	0.00
2565	410100	4.1.1	งบกำไรสุทธิ	654101603	งบกำไรสุทธิ	169,292.00	0.00	0.00	169,292.00	0.00	0.00	0.00	169,292.00
						656,792.00	0.00	500,000.00	156,792.00	163,650.00	89,000.00	0.00	404,142.00

งบกำไร: 102010206

						2,549,401.00	-123,811.00	2,503,920.00	169,292.00	1,246,297.69	312,000.01	0.00	991,103.30
--	--	--	--	--	--	--------------	-------------	--------------	------------	--------------	------------	------	------------

งบกำไร: 2565

						2,549,401.00	-123,811.00	2,503,920.00	169,292.00	1,246,297.69	312,000.01	0.00	991,103.30
--	--	--	--	--	--	--------------	-------------	--------------	------------	--------------	------------	------	------------

นางสาวชลิตา ยงยิ่ง
นักวิชาการเงินและบัญชี
- 2 พ.ศ. 2565

รายงานการใช้ไปประจำเดือนเมษายน 2565 งบประมาณรายได้ ณ วันที่ 2 พฤษภาคม 2565

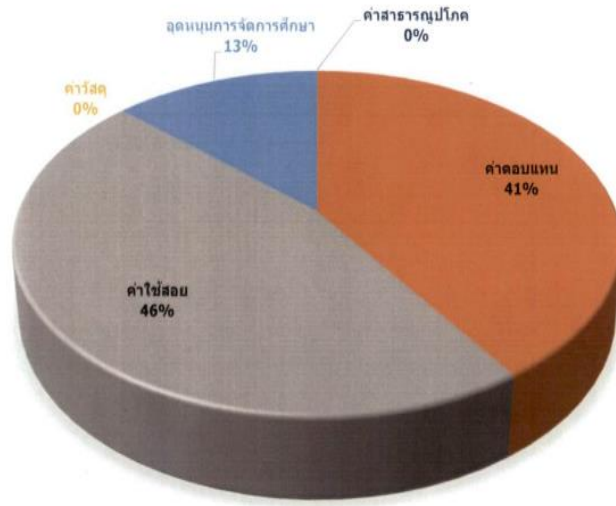

เอกสารประกอบวาระการประชุม ที่ 1.3.2



บันทึกข้อความ

หน่วยงาน คณะแพทยศาสตร์ งานการเงินและบัญชี โทร 7020 โทรสาร 0 5446 6759

ที่ อว 7332.01 / 10๖๗

วันที่ ๓๐ พฤษภาคม 2565

เรื่อง ขอรายงานการใช้จ่าย และรายงานงบประมาณคงเหลือ เงินรับฝาก -โครงการผลิตแพทย์
เพื่อชาวชนบท ปีงบประมาณ พ.ศ. 2565 ประจำเดือนเมษายน 2565

เรียน คณบดีคณะแพทยศาสตร์

ตามที่ คณะแพทยศาสตร์ได้รับจัดสรรเงินงบประมาณโครงการผลิตแพทย์เพื่อ
ชาวชนบท เพื่อเป็นค่าใช้จ่ายในการจัดการเรียนการสอนนักศึกษาแพทย์รายละเอียด 300,000 บาท
ต่อคนต่อปี งบประมาณคงเหลือยกมา ณ วันที่ 1 ตุลาคม 2564 เป็นเงินจำนวนทั้งสิ้น
41,243,273.29 บาท (สี่สิบเอ็ดล้านสองแสนสี่หมื่นสามพันสองร้อยเจ็ดสิบสามบาทยี่สิบเก้าสตางค์)
และรับจัดสรรบริการศึกษา 2564 รอบที่ 1 จำนวนเงิน 7,884,388.23 บาท (เจ็ดล้านแปดแสน
แปดหมื่นสี่พันสามร้อยแปดสิบแปดบาทยี่สิบสามสตางค์) รวมงบประมาณทั้งสิ้น
49,127,661.52 บาท (สี่สิบเก้าล้านหนึ่งแสนสองหมื่นเจ็ดพันหกร้อยหกสิบเอ็ดบาท
ห้าสิบบาทยี่สิบสองสตางค์) หักรายการปรับปรุง จำนวนเงิน 25,289.22 บาท (สองหมื่นห้าพันสองร้อยแปด
สิบเก้าบาทยี่สิบสองสตางค์) รวมงบประมาณทั้งสิ้นเป็นเงินจำนวน 49,102,372.30 บาท
(สี่สิบเก้าล้านหนึ่งแสนสองพันสามร้อยเจ็ดสิบสองบาทสามสิบบาทสามสตางค์) นั้น

ส่วนงานการเงินและบัญชี ขอรายงานการใช้จ่าย และรายงานงบประมาณคงเหลือ
เงินรับฝาก -โครงการผลิตแพทย์เพื่อชาวชนบท ปีงบประมาณ พ.ศ. 2565 ประจำเดือนเมษายน 2565
งบประมาณใช้ไป จำนวนเงิน 5,262,128.94 บาท (ห้าล้านสองแสนหกหมื่นสองพันหนึ่งร้อย
ยี่สิบแปดบาทเก้าสิบบาทสามสตางค์) มูลค่าใบสั่งซื้อ จำนวนเงิน 925,171.00 บาท (เก้าแสนสองหมื่น
ห้าพันหนึ่งร้อยเจ็ดสิบเอ็ดบาทถ้วน) สรุปงบประมาณคงเหลือ ณ วันที่ 2 พฤษภาคม 2565
รวมเป็นจำนวนเงินทั้งสิ้น 42,888,832.36 บาท (สี่สิบล้านแปดแสนแปดพันแปดร้อยสามสิบบาทสามสิบบาทสามสตางค์) เอกสารที่ได้แนบมาพร้อมนี้

จึงเรียนมาเพื่อโปรดทราบ จะขอบคุณยิ่ง

เรียน คณบดีคณะแพทยศาสตร์
จึงเรียนมาเพื่อโปรดทราบ

99-
10/5/65
กนกน
11/5/65

นางสาวชลิตา ยงยิ่ง
นักวิชาการเงินและบัญชี

12 พ.ค. 2565

แบบรายงานการใช้จ่าย และรายงานงบประมาณคงเหลือ เงินรับฝาก-โครงการผลิตแพทย์เพิ่มเพื่อชาวชนบท ปีงบประมาณ พ.ศ.2565

ประจำเดือน เมษายน 2565 ณ วันที่ 2 พฤษภาคม 2565

ประเภทรายจ่าย	งบประมาณ	ปรับปรุง	งบประมาณ หลังปรับปรุง	ใบสั่งซื้อ	ใช้ไป	รวมใบสั่งซื้อและใช้ไป	งบประมาณคงเหลือ
ค่าจ้างบุคลากร	1,600,000.00	-	1,600,000.00	4,950.00	758,980.00	763,930.00	836,070.00
ค่าตอบแทน	430,000.00	-	430,000.00	-	111,705.00	111,705.00	318,295.00
ค่าใช้สอย	15,376,964.29	-25,289.22	15,351,675.07	451,131.00	1,057,347.44	1,508,478.44	13,843,196.63
ค่าวัสดุ	1,193,309.00	-	1,193,309.00	13,040.00	44,810.00	57,850.00	1,135,459.00
ค่าสาธารณูปโภค	2,285,000.00	-	2,285,000.00	-	4,823.00	4,823.00	2,280,177.00
ครุภัณฑ์	11,608,000.00	-	11,608,000.00	13,800.00	1,561,799.50	1,575,599.50	10,032,400.50
อุดหนุนการจัดการศึกษา	8,750,000.00	-	8,750,000.00	442,250.00	1,722,664.00	2,164,914.00	6,585,086.00
ปีการศึกษา 2564/1 อื่นๆ	7,884,388.23	-	7,884,388.23		-	-	7,884,388.23
รวม	49,127,661.52	-25,289.22	49,102,372.30	925,171.00	5,262,128.94	6,187,299.94	42,915,072.36

ผู้รายงาน.....

(นางสาวชลิตา ยั่งยืน)

นักวิชาการเงินและบัญชี

วันที่.....2 พ.ค. 2565.....

ผู้ตรวจ.....

(แพทย์หญิงกิตติยา ไทยรัช)

รองคณบดีฝ่ายบริหาร

วันที่.....12 พ.ค. 2565.....

ทราบ.....

(ศาสตราจารย์ นายแพทย์สุกิจ พันธุ์พิมานมาศ)

คณบดีคณะแพทยศาสตร์

วันที่.....12 พ.ค. 2565.....

งบการเงินรายเดือน

หน้า 1
2/5/2022
09:18:08

รูปแบบจำลองงบประมาณ: 9000

รหัสงาน: 10200600 คณะกรรมการ
แผนงาน: 90000 กลุ่มเงินฝาก (เงินฝากเงินฝาก)

รหัสงบประมาณหลัก: 900000 ชื่อรหัสงบประมาณหลัก: เงินฝาก

รูปแบบ:

งบรายปี	งบรายปี	งบรายปี	งบโครงการ	งบโครงการ	จำนวนงบประมาณ	ปรับเพิ่ม/ลด	งบกลาง	งบกลาง	งบกลาง	งบกลาง	งบกลาง	งบกลาง
ปี	ปี	ปี	ปี	ปี	ปี	ปี	ปี	ปี	ปี	ปี	ปี	ปี
9000	900000	เงินฝาก	90158007	เงินฝาก	27,271,815.40	0.00	0.00	27,271,815.40	22,873,923.15	0.00	0.00	0.00
					27,271,815.40	0.00	0.00	27,271,815.40	22,873,923.15	0.00	0.00	4,397,892.25
งบรวม: 90000					27,271,815.40	0.00	0.00	27,271,815.40	22,873,923.15	0.00	0.00	4,397,892.25
รูปแบบจำลองงบประมาณ: 9000					27,271,815.40	0.00	0.00	27,271,815.40	22,873,923.15	0.00	0.00	4,397,892.25

งบการเงินรายเดือน

หน้า 1
2/5/2022
09:19:24

รูปแบบจำลองงบประมาณ: 9000

รหัสงาน: 10200600 คณะกรรมการ
แผนงาน: 90000 กลุ่มเงินฝาก (เงินฝากเงินฝาก)

รหัสงบประมาณหลัก: 900000 ชื่อรหัสงบประมาณหลัก: เงินฝาก

รูปแบบ:

งบรายปี	งบรายปี	งบรายปี	งบโครงการ	งบโครงการ	จำนวนงบประมาณ	ปรับเพิ่ม/ลด	งบกลาง	งบกลาง	งบกลาง	งบกลาง	งบกลาง	งบกลาง
ปี	ปี	ปี	ปี	ปี	ปี	ปี	ปี	ปี	ปี	ปี	ปี	ปี
9000	900000	เงินฝาก	90162001	เงินฝาก	16,692,894.54	0.00	0.00	16,692,894.54	7,827,771.58	0.00	0.00	0.00
					16,692,894.54	0.00	0.00	16,692,894.54	7,827,771.58	0.00	0.00	8,865,122.96
งบรวม: 90000					16,692,894.54	0.00	0.00	16,692,894.54	7,827,771.58	0.00	0.00	8,865,122.96
รูปแบบจำลองงบประมาณ: 9000					16,692,894.54	0.00	0.00	16,692,894.54	7,827,771.58	0.00	0.00	8,865,122.96

งบการเงินรายเดือน

หน้า 1
2/5/2022
09:23:04

รูปแบบจำลองงบประมาณ: 9000

รหัสงาน: 10200600 คณะกรรมการ
แผนงาน: 90000 กลุ่มเงินฝาก (เงินฝากเงินฝาก)

รหัสงบประมาณหลัก: 900000 ชื่อรหัสงบประมาณหลัก: เงินฝาก

รูปแบบ:

งบรายปี	งบรายปี	งบรายปี	งบโครงการ	งบโครงการ	จำนวนงบประมาณ	ปรับเพิ่ม/ลด	งบกลาง	งบกลาง	งบกลาง	งบกลาง	งบกลาง	งบกลาง
ปี	ปี	ปี	ปี	ปี	ปี	ปี	ปี	ปี	ปี	ปี	ปี	ปี
9000	900000	เงินฝาก	99663001	เงินฝาก - ฝากเงินฝาก	16,439,788.23	0.00	0.00	16,439,788.23	6,639,705.65	0.00	0.00	0.00
					16,439,788.23	0.00	0.00	16,439,788.23	6,639,705.65	0.00	0.00	9,800,082.58
งบรวม: 90000					16,439,788.23	0.00	0.00	16,439,788.23	6,639,705.65	0.00	0.00	9,800,082.58
รูปแบบจำลองงบประมาณ: 9000					16,439,788.23	0.00	0.00	16,439,788.23	6,639,705.65	0.00	0.00	9,800,082.58

นางสาวชลิตา ยงยิ่ง
นักวิชาการเงินและบัญชี

งบรายไตรมาส

หน้า 1
2/5/2022
09:22:19

งบรายไตรมาส: 9000

งบราย: 10200600 คณะกรรมการ

งบราย: 90000

งบรายไตรมาส (บัญชีงบไตรมาส)

งบรายไตรมาส: 900000

งบรายไตรมาส: งบไตรมาส

งบราย

งบราย

9000 900000 งบไตรมาส

99664001

งบไตรมาส - งบไตรมาส - งบไตรมาส

จำนวนงบไตรมาส	งบไตรมาส	งบไตรมาส	งบไตรมาส	งบไตรมาส	งบไตรมาส	งบไตรมาส	งบไตรมาส	งบไตรมาส	งบไตรมาส	งบไตรมาส	งบไตรมาส
16,272,035.28	0.00	0.00	16,272,035.28	3,405,517.94	925,171.00	0.00	0.00	0.00	0.00	11,941,346.34	
16,272,035.28	0.00	0.00	16,272,035.28	3,405,517.94	925,171.00	0.00	0.00	0.00	0.00	11,941,346.34	
16,272,035.28	0.00	0.00	16,272,035.28	3,405,517.94	925,171.00	0.00	0.00	0.00	0.00	11,941,346.34	
16,272,035.28	0.00	0.00	16,272,035.28	3,405,517.94	925,171.00	0.00	0.00	0.00	0.00	11,941,346.34	

งบรายไตรมาส

หน้า 1
2/5/2022
09:24:09

งบรายไตรมาส: 9000

งบราย: 10200600 คณะกรรมการ

งบราย: 90000

งบรายไตรมาส (บัญชีงบไตรมาส)

งบรายไตรมาส: 900000

งบรายไตรมาส: งบไตรมาส

งบราย

งบราย

9000 900000 งบไตรมาส

99665004

งบไตรมาส - งบไตรมาส - งบไตรมาส

จำนวนงบไตรมาส	งบไตรมาส	งบไตรมาส	งบไตรมาส	งบไตรมาส	งบไตรมาส	งบไตรมาส	งบไตรมาส	งบไตรมาส	งบไตรมาส	งบไตรมาส	งบไตรมาส
7,884,388.23	0.00	0.00	7,884,388.23	0.00	0.00	0.00	0.00	0.00	0.00	7,884,388.23	
7,884,388.23	0.00	0.00	7,884,388.23	0.00	0.00	0.00	0.00	0.00	0.00	7,884,388.23	
7,884,388.23	0.00	0.00	7,884,388.23	0.00	0.00	0.00	0.00	0.00	0.00	7,884,388.23	
7,884,388.23	0.00	0.00	7,884,388.23	0.00	0.00	0.00	0.00	0.00	0.00	7,884,388.23	

JW Ch
นางสาวชลิตา ยงยิ่ง
นักวิชาการเงินและบัญชี
- 2 พ.ศ. 2565

แบบรายงานการใช้จ่าย เงินรับฝาก-โครงการผลิตแพทย์เพิ่มเพื่อชาวชนบท ปีงบประมาณ พ.ศ.2565

ณ วันที่ 2 พฤษภาคม 2565

ประเภทรายจ่าย	ชื่อผู้เบิก	วันที่งบประมาณ	กองทุน	รหัสโครงการ	วิเคราะห์	เลขที่เอกสาร	ใบสั่งซื้อ (บาท)	เกิดขึ้นจริง (บาท)
1. ค่าจ้างบุคลากร								
ค่าจ้างลูกจ้างชั่วคราวรายเดือน								
ขอเบิกเงินเดือนลูกจ้างชั่วคราวประจำเดือนตุลาคม 2564		20/10/2021	70704	99664001	KT87169	65206PE0009	-	108,265.00
ขอเบิกเงินเดือนลูกจ้างชั่วคราวประจำเดือนตุลาคม 2564 ส่วนเงินประกันสังคม		20/10/2021	70704	99664001	KT87169	65206PE0010	-	2,475.00
ขอเบิกเงินเดือนลูกจ้างชั่วคราวประจำเดือนพฤศจิกายน 2564		22/11/2021	70704	99664001	KT87169	65206PE0026	-	108,265.00
ขอเบิกเงินเดือนลูกจ้างชั่วคราวประจำเดือนพฤศจิกายน 2564 ส่วนเงินประกันสังคม		22/11/2021	70704	99664001	KT87169	65206PE0027	-	2,475.00
ขอเบิกเงินเดือนลูกจ้างชั่วคราวรายเดือน ประจำเดือนธันวาคม 2564		17/12/2021	70704	99664001	KT87169	65206PE0051	-	105,790.00
ขอเบิกค่าจ้างลูกจ้างชั่วคราวประจำเดือนธันวาคม 2564 (ส่วนเงินประกันสังคม)		17/12/2021	70704	99664001	KT87169	65206PE0052	-	4,950.00
ขอเบิกเงินเดือนลูกจ้างชั่วคราวรายเดือน ประจำเดือนมกราคม 2565		27/1/2022	70704	99664001	KT87169	65206PE0084	-	105,790.00
ขอเบิกเงินเดือนลูกจ้างชั่วคราว เดือนมกราคม 2565 (ส่วนเงินประกันสังคม)		27/1/2022	70704	99664001	KT87169	65206PE0087	-	4,950.00
ขอเบิกเงินเดือนลูกจ้างชั่วคราว เดือนมกราคม 2565 (ส่วนเงินประกันสังคม)		27/1/2022	70704	99664001	KT87169	65206PE0087	4,950.00	-
ขอเบิกเงินเดือนลูกจ้างชั่วคราวรายเดือน ประจำเดือนกุมภาพันธ์ 2565		18/2/2022	70704	99664001	KT87169	65206PE0097	-	105,790.00
ขอเบิกเงินเดือนลูกจ้างชั่วคราว เดือนกุมภาพันธ์ 2565 (ส่วนเงินประกันสังคม)		18/2/2022	70704	99664001	KT87169	65206PE0098	-	4,950.00
ขอเบิกเงินเดือนลูกจ้างชั่วคราวรายเดือน ประจำเดือนมีนาคม 2565		17/3/2022	70704	99664001	KT87169	65206PE0123	-	105,790.00
ขอเบิกเงินเดือนลูกจ้างชั่วคราวรายเดือน ประจำเดือนมีนาคม 2565 (ส่วนเงินประกันสังคม)		17/3/2022	70704	99664001	KT87169	65206PE0124	-	4,950.00
ขอเบิกเงินเดือนลูกจ้างชั่วคราวรายเดือน ประจำเดือนเมษายน 2565		18/4/2565	70704	99664001	KT87169	65206PE0143	-	90,340.00
ขอเบิกเงินเดือนลูกจ้างชั่วคราวรายเดือน ประจำเดือนเมษายน 2565 (ส่วนเงินประกันสังคม)		18/4/2565	70704	99664001	KT87169	65206PE0144	-	4,200.00
ยอดรวม							4,950.00	758,980.00
2. ค่าตอบแทน ใช้สอยและวัสดุ								
2.1 ค่าตอบแทน								
ขอเบิกค่าใช้จ่ายในการจัดการเรียนการสอนรายวิชาระบบทางเดินอาหาร 2 ผ่านระบบออนไลน์ ในวันที่ 1 ตุลาคม 2564	สิงหา เกตุพงษ์	5/10/2021	70704	99664001	KT87169	65206PE0001	-	4,000.00
ขอเบิกเงินเพื่อเป็นค่าจ้างในการจัดการเรียนการสอนรายวิชาระบบหลอดเลือดและหัวใจ 2 ในวันที่ 23-25 พ.ย.2564	สิงหา เกตุพงษ์	18/11/2021	70704	99664001	KT87169	65206PA0013	-	7,500.00
ขอเบิกค่าใช้จ่ายในการจัดการเรียนการสอนรายวิชาระบบเลือด ผ่านระบบออนไลน์ ในวันที่ 3 และ 10 ธันวาคม 2564	สิงหา เกตุพงษ์	17/12/2021	70704	99664001	KT87169	65206PE0054	-	3,000.00
ขอเบิกค่าใช้จ่ายในการจัดการเรียนการสอนรายวิชาระบบต่อมไร้ท่อ ผ่านระบบออนไลน์ ในวันที่ 15-17 ธ.ค. 2564	สิงหา เกตุพงษ์	28/12/2021	70704	99664001	KT87169	65206PE0057	-	9,000.00
ขอเบิกเงินเพื่อเป็นค่าใช้จ่ายในการจัดการเรียนการสอนรายวิชาระบบหายใจ 2 ในวันที่ 26-28 ธันวาคม 2564	นพ.วีรณัฐ	13/1/2022	70704	99664001	KT87169	65206PA0024	-	25,640.00
ขอเบิกค่าใช้จ่ายในการจัดการเรียนการสอนรายวิชาระบบประสาท 2 ผ่านระบบออนไลน์ ในวันที่ 25-26 มกราคม 2565	พิทักษ์ ตันมณีตา	17/1/2022	70704	99664001	KT87169	65206PA0032	-	9,000.00
ขอเบิกเงินเพื่อเป็นค่าใช้จ่ายในการจัดการเรียนการสอน รายวิชา ระบบผิวหนัง กล้ามเนื้อ และโครงกระดูก 2 ในวันที่ 12 และ 14 มกราคม	ณิรัชดา วิมลหาชัย	20/1/2022	70704	99664001	KT87169	65206PA0030	-	12,000.00
ขอเบิกค่าใช้จ่ายเข้าร่วมประชุมวิชาการประจำปี 2564 สมาคมแพทยระบบทางเดินอาหารแห่งประเทศไทย ผ่านระบบออนไลน์ ในวันที่ 16-18 ธันวาคม 2564	พญ.กานต์จิรา	18/1/2022	70704	99664001	KT87169	65206PE0070	-	2,000.00
ขอเบิกเงินเพื่อเป็นค่าใช้จ่ายในการจัดการเรียนการสอนรายวิชา ระบบสืบพันธุ์ 2 วันที่ 23-25 กุมภาพันธ์ 2565	นันทน์ดี ตันอารมณี	3/2/2022	70704	99664001	KT87169	65206PA0041	-	15,070.00

ประเภทรายจ่าย	ชื่อผู้เบิก	วันที่งบประมาณ	กองทุน	รหัสโครงการ	วิเคราะห์	เลขที่เอกสาร	ใบสั่งซื้อ (บาท)	เกิดขึ้นจริง (บาท)
ขอเบิกเงินเพื่อเป็นค่าใช้จ่ายในการจัดการเรียนการสอนรายวิชา ระบบรับถ่ายปัสสาวะ 2 ในวันที่ 16-18 กุมภาพันธ์ 2565	สิงหา เกตุพงษ์	9/2/2022	70704	99664001	KT87169	65206PA0047	-	20,495.00
ขอเบิกค่าใช้จ่ายในการจัดการเรียนการสอนรายวิชา ระบบรับถ่ายปัสสาวะ 2 ในวันที่ 11 กุมภาพันธ์ 2565	สิงหา เกตุพงษ์	14/3/2022	70704	99664001	KT87169	65206PE0110	-	4,000.00
ยอดรวม							0.00	111,705.00
2.2 ค่าใช้สอย								
ขอขยืมเงินเพื่อเป็นค่าลงทะเบียนเข้าร่วมประชุมวิชาการครั้งที่ 15 เรื่อง New Normal in GI and Hepatology ในวันที่ 18-20 พ.ย.2564	พญ.กานต์จิรา	11/10/2021	70704	99664001	KT87169	65206PA0004	-	5,000.00
ขอเบิกเงินเพื่อเป็นค่าลงทะเบียนในการเข้าร่วมอบรมหลักสูตร TQA รุ่นที่ 2 ระบบออนไลน์ ในวันที่ 5-6 ตุลาคม 2564	นพ.วสุชล	14/10/2021	70704	99664001	KT87169	65206PE0005	-	5,300.00
ขอเบิกค่าลงทะเบียนเข้าร่วมอบรมหลักสูตร TQA Application Report Writing รุ่นที่ 2 ในวันที่ 5-6 ตุลาคม 2564 ผ่านระบบออนไลน์	นพ.วสุชล	19/10/2021	70704	99664001	KT87169	65206PE0003	-	5,300.00
ขอเบิกเงินเพื่อเป็นค่าใช้จ่ายในการเข้าร่วมอบรมโครงการประเมินความคุ้มค่าทางการแพทย์และสาธารณสุข (Health Economic Evaluation Training) ในวันที่ 14-20 พฤศจิกายน 2564	นพ.วสุชล	20/10/2021	70704	99664001	KT87169	65206PA0007	-	19,183.00
คสจ. ในการเดินทางไปปฏิบัติงานในการประสานงานส่งต่อหลักสูตรแพทยศาสตรบัณฑิต หลักสูตรปรับปรุง พ.ศ.2565 ในวันที่ 8-12 ตุลาคม 2564 นาย	พิทักษ์ ดันนันทา	11/11/2021	70704	99664001	KT87169	65206PA0002	-	14,204.44
คสจ. ในการเดินทางไปปฏิบัติงานเข้าร่วมประชุมวิชาการราชวิทยาลัยแพทยออร์โธปิดิกส์ ครั้งที่ 43 ในวันที่ 20-24 ต.ค. 2564	นพ.พรพต	16/11/2021	70704	99664001	KT87169	65206PA0003	-	1,700.00
คสจ. ในการเดินทางไปปฏิบัติงานเข้าร่วมประชุมวิชาการราชวิทยาลัยแพทยออร์โธปิดิกส์ ครั้งที่ 43 ในวันที่ 20-24 ต.ค. 2564	นพ.วรกันต์	17/11/2021	70704	99664001	KT87169	65206PA0005	-	7,204.00
ขอเบิกค่าลงทะเบียนเข้าร่วมอบรมหลักสูตร TQA Application Report Writing รุ่นที่ 2 ในวันที่ 5-6 ตุลาคม 2564 ผ่านระบบออนไลน์	นพ.กฤติน	1/11/2021	70704	99664001	KT87169	65206PA0001	-	5,300.00
ขอเบิกเงินเพื่อเป็นคสจ. ในการประชุมคณะกรรมการกณศุภคณาธิการศึกษา (EdPE) ในวันที่ 12 พ.ย.2564	พิทักษ์ ดันนันทา	2/11/2021	70704	99664001	KT87169	65206PA0009	-	9,000.00
ขอเบิกเงินเพื่อเป็นค่าใช้จ่ายในการเดินทางไปปฏิบัติงานในการประสานงานส่งต่อหลักสูตรแพทยศาสตรบัณฑิต หลักสูตรปรับปรุง พ.ศ.2565 ในวันที่ 8-12 ตุลาคม 2564	ศ.นพ.สุกิจ	4/11/2021	70704	99664001	KT87169	65206PE0012	-	360.00
ขอเบิกค่าใช้จ่ายในการเดินทางไปปฏิบัติงานเพื่อติดตามนิสิตสาขาปฏิบัติการฉุกเฉินการแพทย์ เข้าฝึกหัดถาวร ณ โรงพยาบาลเวียงป่าเป้า จังหวัดเชียงราย ในวันที่ 28 ตุลาคม 2564	ศ.นพ.สุกิจ	10/11/2021	70704	99664001	KT87169	65206PE0016	-	180.00
ขอเบิกเงินสมทบค่าเบี้ยประกันสังคมลูกจ้างชั่วคราว เดือนตุลาคม 2564	สนง.ประกันสังคม	21/10/2021	70704	99664001	KT87169	65206PE0011	-	2,475.00
ขอเบิกเงินสมทบค่าเบี้ยประกันสังคมลูกจ้างชั่วคราว เดือนพฤศจิกายน 2564	สนง.ประกันสังคม	22/11/2021	70704	99664001	KT87169	65206PE0028	-	2,475.00
ขอเบิกเงินสมทบค่าเบี้ยประกันสังคมลูกจ้างชั่วคราว เดือนธันวาคม 2564	สนง.ประกันสังคม	17/12/2021	70704	99664001	KT87169	65206PE0053	-	4,950.00
ขอเบิกเงินสมทบค่าเบี้ยประกันสังคมลูกจ้างชั่วคราว เดือนมกราคม 2565	สนง.ประกันสังคม	27/1/2022	70704	99664001	KT87169	65206PE0085	-	4,950.00
ขอเบิกเงินสมทบค่าเบี้ยประกันสังคมลูกจ้างชั่วคราว เดือนกุมภาพันธ์ 2565	สนง.ประกันสังคม	18/2/2022	70704	99664001	KT87169	65206PE0099	-	4,950.00
ขอเบิกเงินสมทบค่าเบี้ยประกันสังคมลูกจ้างชั่วคราว เดือนมีนาคม 2565	สนง.ประกันสังคม	17/3/2022	70704	99664001	KT87169	65206PE0125	-	4,950.00
ขอเบิกเงินสมทบค่าเบี้ยประกันสังคมลูกจ้างชั่วคราว เดือนเมษายน 2565	สนง.ประกันสังคม	9/4/2022	70704	99664001	KT87169	65206PE0145	-	4,200.00
ขอขยืมเงินเพื่อเป็นค่าใช้จ่ายในการประชุมเตรียมความพร้อมสำหรับการประกันคุณภาพการศึกษาหลักสูตรแพทยศาสตรบัณฑิต ตามเกณฑ์การศึกษาแพทยศาสตร์ ชั้นปริญญา ครั้งที่ 1/2564 ในวันที่ 1 ต.ค. 2564	นณัฏฐินต์ ดันนันทา	22/11/2021	70704	99664001	KT87169	65206PA0014	-	5,600.00
ขอขยืมเงินเพื่อเป็นคสจ. ในการเดินทางไปปฏิบัติงานเข้าร่วมประชุมวิชาการประจำปี The 23rd Annual Meeting of Thai Hip & knee ในวันที่ 2-6 ต.ค. 2564	นพ.วรกันต์	26/11/2021	70704	99664001	KT87169	65206PA0016	-	8,044.00
ขออนุมัติเบิกค่าใช้จ่ายในการเดินทางไปปฏิบัติงานเพื่อรับ - ส่ง คณะนิสิตคณะแพทยศาสตร์ ณ สนามบินแม่ฟ้าหลวง จังหวัดเชียงราย ในวันที่ 17 และ 22 พฤศจิกายน 2564	ณัฐพร กิ่งพงษ์	26/11/2021	70704	99664001	KT87169	65206PE0032	-	2,100.00

ประเภทรายจ่าย	ชื่อผู้เบิก	วันถึงประมาณ	กองทุน	รหัสโครงการ	วิเคราะห์	เลขที่เอกสาร	ใบสั่งซื้อ (บาท)	เกิดขึ้นจริง (บาท)
ขอเบิกค่าใช้จ่ายในการประชุมคณะกรรมการประจำคณะแพทยศาสตร์ ครั้งที่ 11/2564 ในวันที่ 19 ตุลาคม 2564	ณิรัชดา วันมหาชัย	30/11/2021	70704	99664001	KT87169	65206PE0033	-	1,300.00
ขอเบิกค่าอาหารสำหรับการประชุมวางแผนการจัดการเรียนการสอนนิสิตหลักสูตรแพทยศาสตรบัณฑิต ในวันที่ 19 พ.ย.2564	นวิรัตน์ ต้นอารมณี	30/11/2021	70704	99664001	KT87169	65206PE0034	-	2,700.00
ค่าเช่าเครื่องถ่ายสี เดือนตุลาคม 2564	ร้านโชนเนอร์	15/11/2021	70704	99664001	KT87169	65206PS0003	-	16,000.00
ค่าเช่าเครื่องถ่ายสี เดือนพฤศจิกายน 256	ร้านโชนเนอร์	15/11/2021	70704	99664001	KT87169	65206PS0003	-	16,000.00
ค่าเช่าเครื่องถ่ายสี เดือนธันวาคม 2564	ร้านโชนเนอร์	15/11/2021	70704	99664001	KT87169	65206PS0003	-	16,000.00
ค่าเช่าเครื่องถ่ายสี เดือนมกราคม 2565	ร้านโชนเนอร์	15/11/2021	70704	99664001	KT87169	65206PS0003	-	16,000.00
ค่าเช่าเครื่องถ่ายสี เดือนกุมภาพันธ์ 2565	ร้านโชนเนอร์	15/11/2021	70704	99664001	KT87169	65206PS0003	-	16,000.00
ค่าเช่าเครื่องถ่ายสี เดือนมีนาคม 2565	ร้านโชนเนอร์	15/11/2021	70704	99664001	KT87169	65206PS0003	16,000.00	-
ค่าเช่าเครื่องถ่ายสี เดือนเมษายน 2565	ร้านโชนเนอร์	15/11/2021	70704	99664001	KT87169	65206PS0003	16,000.00	-
ค่าเช่าเครื่องถ่ายสี เดือนพฤษภาคม 2565	ร้านโชนเนอร์	15/11/2021	70704	99664001	KT87169	65206PS0003	16,000.00	-
ค่าเช่าเครื่องถ่ายสี เดือนมิถุนายน 2565	ร้านโชนเนอร์	15/11/2021	70704	99664001	KT87169	65206PS0003	16,000.00	-
ค่าเช่าเครื่องถ่ายสี เดือนกรกฎาคม 2565	ร้านโชนเนอร์	15/11/2021	70704	99664001	KT87169	65206PS0003	16,000.00	-
ค่าเช่าเครื่องถ่ายสี เดือนสิงหาคม 2565	ร้านโชนเนอร์	15/11/2021	70704	99664001	KT87169	65206PS0003	16,000.00	-
ค่าเช่าเครื่องถ่ายสี เดือนกันยายน 2565	ร้านโชนเนอร์	15/11/2021	70704	99664001	KT87169	65206PS0003	16,000.00	-
ค่าเช่าเครื่องถ่ายขาวดำ เดือนตุลาคม 2564	พจก.พระยาชัยพลาย	16/11/2021	70704	99664001	KT87169	65206PS0004	-	21,000.00
ค่าเช่าเครื่องถ่ายขาวดำ เดือนพฤศจิกายน 256	พจก.พระยาชัยพลาย	16/11/2021	70704	99664001	KT87169	65206PS0004	-	21,000.00
ค่าเช่าเครื่องถ่ายขาวดำ เดือนธันวาคม 2564	พจก.พระยาชัยพลาย	16/11/2021	70704	99664001	KT87169	65206PS0004	-	21,000.00
ค่าเช่าเครื่องถ่ายขาวดำ เดือนมกราคม 2565	พจก.พระยาชัยพลาย	16/11/2021	70704	99664001	KT87169	65206PS0004	-	21,000.00
ค่าเช่าเครื่องถ่ายขาวดำ เดือนกุมภาพันธ์ 2565	พจก.พระยาชัยพลาย	16/11/2021	70704	99664001	KT87169	65206PS0004	-	21,000.00
ค่าเช่าเครื่องถ่ายขาวดำ เดือนมีนาคม 2565	พจก.พระยาชัยพลาย	16/11/2021	70704	99664001	KT87169	65206PS0004	-	21,000.00
ค่าเช่าเครื่องถ่ายขาวดำ เดือนเมษายน 2565	พจก.พระยาชัยพลาย	16/11/2021	70704	99664001	KT87169	65206PS0004	21,000.00	-
ค่าเช่าเครื่องถ่ายขาวดำเดือนพฤษภาคม 2565	พจก.พระยาชัยพลาย	16/11/2021	70704	99664001	KT87169	65206PS0004	21,000.00	-
ค่าเช่าเครื่องถ่ายขาวดำ เดือนมิถุนายน 2565	พจก.พระยาชัยพลาย	16/11/2021	70704	99664001	KT87169	65206PS0004	21,000.00	-
ค่าเช่าเครื่องถ่ายขาวดำ เดือนกรกฎาคม 2565	พจก.พระยาชัยพลาย	16/11/2021	70704	99664001	KT87169	65206PS0004	21,000.00	-
ค่าเช่าเครื่องถ่ายขาวดำ เดือนสิงหาคม 2565	พจก.พระยาชัยพลาย	16/11/2021	70704	99664001	KT87169	65206PS0004	21,000.00	-
ค่าเช่าเครื่องถ่ายขาวดำ เดือนกันยายน 2565	พจก.พระยาชัยพลาย	16/11/2021	70704	99664001	KT87169	65206PS0004	21,000.00	-
ทำสื่อประชาสัมพันธ์คณะแพทยศาสตร์		24/12/2021	70704	99663001	KT87169	65206PS0008	-	99,990.00
ขอเบิกเงินเพื่อเป็นค่าใช้จ่ายในการเดินทางไปปฏิบัติงาน เกี่ยวกับการถ่ายทำวีดิทัศน์แนะนำคณะแพทยศาสตร์ ณ ศูนย์แพทยศาสตรศึกษาชั้นคลินิก รพ.นครพิงค์ จ.เชียงใหม่ ในวันที่ 20 ธันวาคม 2564	ศรัณยู พิธีธยา	28/12/2021	70704	99664001	KT87169	65206PA0023	-	2,800.00
ขอเบิกค่าใช้จ่ายในการเดินทางไปปฏิบัติงานส่ง คณ.พ.สุกิจ พันธุ์พิมานมาศ ณ ศูนย์ส่งเสริมสุขภาพพระเทพโมลีสุราษฎร์ จ.เชียงรายในวันที่ 9 พ.ย.64	ณัฐวุฒิ เครืออินทร์	17/11/2021	70704	99664001	KT87169	65206PE0021	-	300.00
ขออนุมัติเบิกเข้าร่วมอบรมการจัดทำสื่อการเรียนการสอนในศตวรรษที่ 21 ในวันที่ 14-15 ตุลาคม 2564 ผ่านระบบออนไลน์	พญ.กิตติยา	19/11/2021	70704	99664001	KT87169	65206PE0020	-	1,500.00

ประเภทรายจ่าย	ชื่อผู้เบิก	วันถึงประมาณ	กองทุน	รหัสโครงการ	วิเคราะห	เลขที่เอกสาร	ใบสั่งซื้อ (บาท)	เกิดขึ้นจริง (บาท)
ขอเบิกค่าใช้จ่ายสำหรับการประชุมคณะกรรมการบริหารหลักสูตรแพทยศาสตรบัณฑิต ครั้งที่ 4/2564 ในวันที่ 10 พ.ย.2564	นพ.กฤตินี นรารชกุล	24/11/2021	70704	99664001	KT87169	65206PE0024	-	4,500.00
ขอเบิกค่าใช้จ่ายสำหรับการประชุมคณะกรรมการติดตามและประเมินหลักสูตรแพทยศาสตรบัณฑิต ภาคการศึกษาต้น ปีการศึกษา 2564 ในวันที่ 11 พ.ย.2564	สิงหา เกตุพงษ์	24/11/2021	70704	99664001	KT87169	65206PE0025	-	1,500.00
ขอเบิกคชง. ในการประชุมปรึกษาหารือและแก้ปัญหา การดำเนินการสอนผลิตคณะแพทย์ในวันที่ 16 พ.ย.2564	ว่าที่ รศ.พงษ์ณรินทร์	29/11/2021	70704	99664001	KT87169	65206PE0030	-	3,500.00
ขอเบิกคชง. ในการเข้าร่วมอบรมประชุมวิชาการแห่งชาติ ครั้งที่ 11 ในวันที่ 27-28 ตุลาคม 2564 ผ่านระบบออนไลน์	นส. รัญญา	13/12/2021	70704	99664001	KT87169	65206PE0036	-	1,200.00
เบิกค่าใช้จ่ายสำหรับการประชุมกำหนด Table of specification ชื่อสอบ Comprehensive Test ในวันที่ 18 และ 22 พ.ย.2564	มนัสนันท์ สันธารณ์	13/12/2021	70704	99664001	KT87169	65206PE0040	-	1,050.00
เดินทางไปปฏิบัติงานติดตามการฝึกงานนิสิตสาขาปฏิบัติการฉุกเฉินการแพทย์ ณ รพ. ลำปาง รพ. นครพิงค์ และ รพ. เชียงราย ประจํา เคราะห่ ในวันที่ 23 และ 25 พ.ย.64	ศ.นพ. สุกิจ	13/12/2021	70704	99664001	KT87169	65206PE0042	-	2,140.00
ขออนุมัติเดินทางไปปฏิบัติงานเพื่อเข้าติดตามการฝึกปฏิบัติงานนิสิตสาขาปฏิบัติการฉุกเฉินการแพทย์ ณ โรงพยาบาลลำปาง และ โรงพยาบาลนครพิงค์ ในวันที่ 23 พฤศจิกายน 2564	นพ. สรวิต	15/12/2021	70704	99664001	KT87169	65206PE0044	-	300.00
ขออนุมัติเบิกค่าใช้จ่ายในการตรวจประเมินตามเกณฑ์มาตรฐานการศึกษาแพทยศาสตร	กลุ่มสถาบันแพทย์	15/12/2021	70704	99664001	KT87169	65206PE0045	-	400,000.00
ขอเบิกค่าใช้จ่ายเข้าร่วมประชุมวิชาการประจำปี 2564 the 10 Pediatric GI Days ในวันที่ 4-5 พ.ย.64 ผ่านระบบออนไลน์	นพ. ธนู	15/12/2021	70704	99664001	KT87169	65206PE0047	-	1,500.00
เดินทางไปปฏิบัติงานรับ-ส่ง ศ.นพ. สุกิจ พันธุ์พิมานมาศ เพื่อติดตามการฝึกงานนิสิตสาขาปฏิบัติการฉุกเฉินการแพทย์ ณ รพ. ลำปาง และ รพ. นครพิงค์ ในวันที่ 23 พ.ย. 2564	นายณัฐวุฒิ	15/12/2021	70704	99664001	KT87169	65206PE0043	-	300.00
ขอเบิกค่าใช้จ่ายเข้าร่วมอบรมหลักสูตร IQA Internal Organization Assessment รุ่นที่ 3 ในวันที่ 1-3 ธ.ค. 64 ผ่านระบบออนไลน์	นพ. วสุชล	15/12/2021	70704	99664001	KT87169	65206PE0049	-	7,000.00
ขอเบิกคชง. ในการดำเนินการจัดงาน วันแพทย์ ในวันที่ 26 พ.ย.2564	นพ. วรัญญ	28/12/2021	70704	99664001	KT87169	65206PE0055	-	3,773.00
ซ่อมคอมพิวเตอร์โน้ตบุ๊ก ยี่ห้อ Acer รุ่น N17C4 -เปลี่ยนคีย์บอร์ด	พจก. อภิรมดิศ	9/12/2021	70704	99664001	KT87169	65206PS0005	-	1,100.00
เพื่อใช้ในการเตรียมความพร้อมสำหรับการประเมินหลักสูตรแพทยศาสตรบัณฑิต หลักสูตรปรับปรุง พ.ศ.2565	ร้านวินก้อยบี	13/12/2021	70704	99664001	KT87169	65206PS0007	-	18,521.00
แบตเตอรี่ เครื่องสำรองไฟ UPS 12V 5.4 Ah	ร้านโทนเนอร์	14/12/2021	70704	99664001	KT87169	65206P00003	-	3,250.00
กระดาษ A4 100 ริม			70704	99664001	KT87169	65206P00009	-	9,500.00
ขอเบิกเงินเพื่อเป็นคชง. ในการประชุมเตรียมความพร้อมสำหรับการตรวจประเมินตามเกณฑ์มาตรฐานการศึกษาแพทยศาสตร ในวันที่ 5 มกราคม 2564	มนัสนันท์ สันธารณ์	17/1/2022	70704	99664001	KT87169	65206PA0025	-	6,720.00
ขอเบิกค่าใช้จ่ายในการประชุมคณะกรรมการปรึกษาหารือพิธีพระราชทานปริญญาบัตร ในวันที่ 26 มกราคม 2565	ว่าที่ รศ. พงษ์ณรินทร์	31/1/2022	70704	99664001	KT87169	65206PE0091	-	7,500.00
เดินทางไปปฏิบัติงานเพื่อรับ-ส่ง นายแพทย์สุกิจ พันธุ์พิมานมาศ ณ ท่าอากาศยานนานาชาติแม่ฟ้าหลวง จังหวัดเชียงราย ในวันที่ 17 ธันวาคม 2564 และวันที่ 19 ธันวาคม 2564	ณัฐวุฒิ เครืออินทร์	7/1/2022	70704	99664001	KT87169	65206PE0059	-	2,400.00
ขอเบิกค่าใช้จ่ายในการประชุมคณะกรรมการประจำคณะแพทยศาสตร ครั้งที่ 12/2564 ในวันที่ 25 พฤศจิกายน 2564	ณิรัชดา วันมหาชัย	7/1/2022	70704	99664001	KT87169	65206PE0060	-	1,400.00
ขอเบิกค่าใช้จ่ายในการประชุมคณะกรรมการปรึกษาหารือพิธีพระราชทานปริญญาบัตร ในวันที่ 14 ธันวาคม 2564	ว่าที่ รศ. พงษ์ณรินทร์	7/1/2022	70704	99664001	KT87169	65206PE0062	-	1,320.00
ขอเบิกเงินคชง. ในการเดินทางไปปฏิบัติงานเข้าร่วมประชุมคณะกรรมการบริหารหลักสูตรแพทยศาสตร ครั้งที่ 5/2564 ณ ศูนย์แพทยศาสตรชั้นคลินิก รพ. นครพิงค์ จ. เชียงใหม่ ในวันที่ 11 มกราคม 2565	นพ. สรวิต	18/1/2022	70704	99664001	KT87169	65206PE0074	-	3,540.00
ขอเบิกเงินคชง. ในการเดินทางไปปฏิบัติงานเข้าร่วมประชุมคณะกรรมการบริหารหลักสูตรแพทยศาสตร ครั้งที่ 5/2564 ณ ศูนย์แพทยศาสตรชั้นคลินิก รพ. นครพิงค์ จ. เชียงใหม่ ในวันที่ 11 มกราคม 2565	ศ.นพ. สุกิจ	27/1/2022	70704	99664001	KT87169	65206PE0075	-	360.00

ประเภทรายจ่าย	ชื่อผู้เบิก	วันที่งบประมาณ	กองทุน	รหัสโครงการ	ไตรมาส	เลขที่เอกสาร	ใบสั่งซื้อ (บาท)	เกิดขึ้นจริง (บาท)
ขอเบิกเงินคงจ. ในการเดินทางปฏิบัติงานเพื่อรับ - ส่ง คนบดเข้าร่วมประชุมคณะกรรมการบริหารหลักสูตรแพทยศาสตร์ ครั้งที่ 5/2564 ณ ศูนย์แพทยศาสตรบัณฑิต วัฒนครพิงค์ จ.เชียงใหม่ในวันที่ 11 มกราคม 2565	ณัฐวุฒิ เครือยิ่งภรต์	27/1/2022	70704	99664001	KT87169	65206PE0076	-	450.00
ขอเบิกค่าอาหารและอาหารว่าง ในการประชุมชี้แจงและนำเสนอผลงานการดำเนินงานสโมสรรถลิต ในวันที่ 14 มกราคม 2565		31/1/2022	70704	99664001	KT87169	65206PE0086	-	3,080.00
ขอเบิกเงินเพื่อเป็นคชจ. ในการเดินทางไปปฏิบัติงานเข้าร่วมการอบรมความรู้เรื่องการใช้งานค่าพหุคณิธ ในวันที่ 18-20 กุมภาพันธ์ 2565	นพ.ปฐมพัฒน์	9/2/2022	70704	99664001	KT87169	65206PA0046	-	12,526.00
ขอเบิกเงินเพื่อเป็นค่าลงทะเบียนอบรมหลักสูตรการบริหารสู่ความเป็นเลิศตามแนวทางรางวัลคุณภาพแห่งชาติ ประจำปี2565 TQA ในวันที่ 9-11 กพ 2565 (นส.ปิยะฉัตร พิธิยธา)	เนวิธดา วันมหาชัย	18/2/2022	70704	99664001	KT87169	65206PA0045	-	8,132.00
ขอเบิกค่าใช้จ่ายในการสอบวัดความรู้ภาษาอังกฤษ	พญ.ชวีรญา ชนะพาส	23/2/2022	70704	99664001	KT87169	65206PE0104	-	5,140.00
ขอเบิกเงินเพื่อเป็นค่าลงทะเบียนอบรมและเข้าร่วมกิจกรรมการวิจัยทางเภสัชกรรม ณ ศูนย์วิจัยเภสัชกรรม มหาวิทยาลัยราชภัฏวชิรเวศน์ 7 มค. 2565	นายสมพร สว่าง บุญยง	17/2/2022	70704	99664001	KT87169	65206PE0093	-	850.00
ขอเบิกค่าใช้จ่ายในการเข้าร่วมประชุมวิชาการแพทยศาสตร์ โครงการผลิตแพทย์ครั้งที่ 19 (Cpird2021) ณ จังหวัดเชียงใหม่ ในวันที่ 22-25 มกราคม 2565	นายคานิน สุทธิ กุลบุตร	24/2/2022	70704	99664001	KT87169	65206PE0096	-	12,680.00
ขอเบิกค่าใช้จ่ายในการประชุมติดตามหลักฐาน (เพิ่มเติม) ตามเกณฑ์มาตรฐาน WFME ในวันที่ 2 กุมภาพันธ์ 2565	นางศรวิมลชนก สันติธรรมณ์	24/2/2022	70704	99664001	KT87169	65206PE0102	-	1,800.00
ขอเบิกเงินเพื่อเป็นค่าลงทะเบียนอบรมและเข้าร่วมกิจกรรมการวิจัยทางเภสัชกรรม ณ ศูนย์วิจัยเภสัชกรรม มหาวิทยาลัยราชภัฏวชิรเวศน์ 7 มค. 2565	นพ.คานิน	28/3/2022	70704	99664001	KT87169	65206PA0056	-	8,800.00
ขอเบิกเงินเพื่อเป็นคชจ. ในการเข้าร่วมโครงการอบรมความรู้เรื่อง Elastic Therapeutic Taping Method KT1-2 ในวันที่ 10-13 มีนาคม 2565	พญ.ณัฐชยา กิ่งทะ เสนา	28/3/2022	70704	99664001	KT87169	65206PE0102	-	16,330.00
ขอเบิกค่าอาหารสำหรับการประชุมงานวิชาการและงานพัฒนาคุณภาพนิสิต ครั้งที่ 2 ในวันที่ 11 กพ.2565	มนัดนันท์ สันธารณ์	14/3/2022	70704	99664001	KT87169	65206PE0102	-	1,700.00
ขอเบิกค่าอาหารในการประชุมคณะกรรมการประจำคณะแพทยศาสตร์ ครั้งที่ 1/2565 ในวันที่ 27 มกราคม 2565	เนวิธดา วันมหาชัย	14/3/2022	70704	99664001	KT87169	65206PE0112	-	3,300.00
ขอเบิกค่าอาหารว่างในการประชุมคณะผู้บริหารคณะแพทยศาสตร์และโรงพยาบาล ครั้งที่ 1/2565 ในวันที่ 28 มกราคม 2565	เนวิธดา วันมหาชัย	14/3/2022	70704	99664001	KT87169	65206PE0113	-	700.00
ขอเบิกคชจ. ในการเข้าร่วมประชุมวิชาการแพทยศาสตรศึกษา 4 Cpird 2021 ครั้งที่ 19 ในวันที่ 23-25 มค.2565 ผ่านระบบออนไลน์	นพ.สรวิศ บุญญฐี	14/3/2022	70704	99664001	KT87169	65206PE0114	-	1,000.00
ขอเบิกคชจ. ในการเข้าร่วมประชุมวิชาการแพทยศาสตรศึกษา 4 Cpird 2021 ครั้งที่ 19 ในวันที่ 23-25 มค.2565 ผ่านระบบออนไลน์	พญ.สรวิศดี เกลิงศก	14/3/2022	70704	99664001	KT87169	65206PE0115	-	1,000.00
ขอเบิกคชจ. ในการประชุมคณะกรรมการประจำคณะแพทยศาสตร์ ครั้งที่ 1/2565 ในวันที่ 27 มกราคม 2565	แ	14/3/2022	70704	99664001	KT87169	65206PE0119	-	600.00
ขอเบิกค่าใช้จ่ายเดินทางปฏิบัติงานเข้าร่วมประชุมวิชาการแพทยศาสตรศึกษา ครั้งที่ 21 และ อบรมต้นแบบตามเกณฑ์ฯ (มคอ.1) ในวันที่ 26 มค - 3 กพ. 2565	นายคานิน สุทธิ กุลบุตร	14/3/2022	70704	99664001	KT87169	65206PE0120	-	17,260.00
เดินทางไปปฏิบัติงานเพื่อรับ - ส่ง นิสิตศึกษาแพทย์ เข้าร่วมโครงการค่ายนิเทศ ครั้งที่ 4 ในวันที่ 4 และ 6 กุมภาพันธ์ 2565	ว่าที่รศ.พงษ์ณรินทร์	16/2/2022	70704	99664001	KT87169	65206PE0111	-	6,220.00
ขอเบิกค่าใช้จ่ายเข้าร่วมกิจกรรมวิทยาสถักเงิน ผ่านระบบออนไลน์ ในวันที่ 17-19 พ.ย.2564	พญ.กิตติยา โยชะวัช	22/3/2022	70704	99664001	KT87169	65206PE0130	-	1,500.00
ขอเบิกเงินค่าอาหารในการประชุมคณะกรรมการดำเนินงาน(EOPX) ในวันที่ 14 มีนาคม 2565	พิทักษ์ สันนิศา	22/3/2022	70704	99664001	KT87169	65206PE0132	-	1,525.00
ขอเบิกคชจ. ในการประชุมวางแผนดำเนินการจัดการเรียนการสอนหลักสูตรแพทยศาสตรบัณฑิต ชั้นปีคณิศร ครั้งที่ 1/2565 วันที่ 15 มีนาคม 2565	สิงหา เกตุพงษ์	22/3/2022	70704	99664001	KT87169	65206PE0133	-	6,325.00
ขอเบิกค่าใช้จ่ายในการประชุมคณะกรรมการประจำคณะแพทยศาสตร์ ครั้งที่ 2/2565 ในวันที่ 3 มีนาคม 2565	เนวิธดา วันมหาชัย	23/3/2022	70704	99664001	KT87169	65206PE0134	-	1,500.00
เงินเพื่อเป็นคชจ. ในการจัดกิจกรรมสภากาแฟสังสรรค์ ในวันที่ 23 มีนาคม 2565	เนวิธดา วันมหาชัย	9/3/2022	70704	99664001	KT87169	65206PA0057	18,000.00	-

ประเภทรายจ่าย	ชื่อผู้เบิก	วันที่งบประมาณ	กองทุน	รหัสโครงการ	วิเคราะห	เลขที่เอกสาร	ใบสั่งซื้อ (บาท)	เกิดขึ้นจริง (บาท)
ขออิมเงินค่าใช้จ่ายเข้าร่วมประชุมวิชาการ ครั้งที่95 วิทยาลัยแพทยวันที่ 1-4 เม.ย 65	พญ.ลภัสกรณ ธิประนันทน์	9/3/2022	70704	99664001	KT87169	65206PA0059	15,300.00	-
ขออิมเงินค่าใช้จ่ายเข้าร่วมประชุมวิชาการ ครั้งที่95 วิทยาลัยแพทยวันที่ 1-4 เม.ย 65	พญ.วิลาสินี บุณยณฤกษ์	10/3/2022	70704	99664001	KT87170	65206PA0060	12,900.00	-
ขอเบิกค่าใช้จ่ายในการเดินทางไปปฏิบัติงานชุมชนสุขภาพปฏิบัติ (OSCE) ณ มหาวิทยาลัยเชียงใหม่ ในวันที่ 5 มีนาคม 2565	นพ.พีรณัฐ พลวิชาติ	31/3/2022	70704	99664001	KT87170	65206PE0135	-	480.00
ขอเบิกเงินค่านำร่องสมาชิกของนิติแพทย ปีการศึกษา2564	ว่าที่รต.พงษ์ณรินทร์	18/4/2022	70704	99664001	KT87170	65206PE0137	-	3,510.00
ขอเบิกเงินค่าลงทะเบียนการเข้าร่วมอบรมหลักสูตร Basic clinical Statistics on Stata MEDCMU 2022 ในวันที่ 8-9 มค 2565 ออนไลน์	นพ.วสุทธ	20/4/2022	70704	99664001	KT87170	65206PE0141	-	3,500.00
ขอเบิกคชช. ในการเดินทางไปปฏิบัติงานเพื่อรับ - ส่ง ศาสตราจารย์ นายแพทย์สุกิจ พันธุ์พิมานมาศ ณ สนามบินแม่ฟ้าหลวง จังหวัดเชียงราย ในวันที่ 1 และ 7 เมษายน 2565	ณัฐวุฒิ เครืออินทร์	20/4/2022	70704	99664001	KT87170	65206PE0146	-	3,150.00
ขอเบิกคชช. ในการเดินทางไปปฏิบัติงานเพื่อรับ - ส่ง ศาสตราจารย์ นายแพทย์สุกิจ พันธุ์พิมานมาศ ณ สนามบินแม่ฟ้าหลวง จังหวัดเชียงราย ในวันที่ 16 และ 20 มีนาคม 2565	ณัฐวุฒิ เครืออินทร์	20/4/2022	70704	99664001	KT87170	65206PE0147	-	600.00
ขอเบิกคชช. ในการเดินทางไปปฏิบัติงานเพื่อรับ - ส่ง ศาสตราจารย์ นายแพทย์สุกิจ พันธุ์พิมานมาศ ณ สนามบินแม่ฟ้าหลวง จังหวัดเชียงราย ในวันที่ 28 มีนาคม 2565	ณัฐวุฒิ เครืออินทร์	20/4/2022	70704	99664001	KT87170	65206PE0148	-	300.00
ขอเบิกค่าใช้จ่ายในการประชุมเตรียมความพร้อมพิธีพระราชทานปริญญาบัตร ปีการศึกษา 2563 ในวันที่ 7 เมษายน 2565	ว่าที่รต.พงษ์ณรินทร์	26/4/2022	70704	99664001	KT87170	65206PE0149	-	1,200.00
ขอเบิกคชช. ในการเดินทางไปปฏิบัติงานเพื่อรับ - ส่ง ศาสตราจารย์ นายแพทย์สุกิจ พันธุ์พิมานมาศ ณ สนามบินแม่ฟ้าหลวง จังหวัดเชียงราย ในวันที่ 8 และ 10 เมษายน 2565	ณัฐวุฒิ เครืออินทร์	26/4/2022	70704	99664001	KT87170	65206PE0151	-	600.00
ขอเบิกคชช. ในการประชุมปรึกษาผลการเรียนนิติแพทยและแพทยศาสตร์ ในวันที่ 28 มีนาคม 2565	สิงหา เกตุพงษ์ษา	26/4/2022	70704	99664001	KT87170	65206PE0155	-	1,200.00
ขออิมเงินเพื่อเป็นคชช. ในการดำเนินการสอบสัมภาษณ์เพื่อคัดเลือกนิติแพทยเข้าศึกษา หลักสูตรแพทยศาสตร ในวันที่ 29 เมษายน 2565	สิงหา เกตุพงษ์ษา	22/4/2022	70704	99664001	KT87170	65206PA0073	11,000.00	-
ขอเบิกค่าใช้จ่ายในการประชุมคณะกรรมการบริหารหลักสูตรแพทยศาสตรบัณฑิต ครั้งที่ 3/2565 ในวันที่ 3 พฤษภาคม 2565	มนัสอนันท์ สันธารมณี	22/4/2022	70704	99664001	KT87170	65206PA0074	7,500.00	-
ขออิมเงินเพื่อเป็นคชช. ในการเดินทางไปปฏิบัติงานเข้าร่วมโครงการค่ายพัฒนาลายมือ ปีการศึกษา 2564 ในวันที่ 29 เมษายน - 2 พฤษภาคม 2565	ศรัณยู พิธิโยธา	25/4/2022	70704	99664001	KT87170	65206PA0076	62,100.00	-
ขออิมเงินเพื่อเป็นค่าลงทะเบียนเข้าร่วมอบรมหลักสูตรแพทยศาสตรบัณฑิต ในวันที่ 20 มิย - 8 กค 65 ออนไลน์	นพ.กฤตสิน	28/4/2022	70704	99664001	KT87170	65206PA0077	60,000.00	-
เดินทางไปปฏิบัติงานเพื่อเข้าร่วมโครงการอบรมเสริมขั้นระยะต้นสปีดศาสตรบัณฑิต ประจำปี 2565 ในวันที่ 28 กุมภาพันธ์ ถึง 30 มีนาคม 2565	นพ.วสุทธ	28/4/2022	70704	99664001	KT87170	65206PE0156	41,131.00	-
ขอเบิกเงินค่าใช้จ่ายเข้าร่วมงานประชุมวิชาการการประจำปี ชมรมลำไ้ใหญ่ ในวันที่ 26-27 มีนาคม 2565 ออนไลน์	พญ.กานต์จิรา	28/4/2022	70704	99664001	KT87170	65206PE0158	1,200.00	-
ยอดรวม							451,131.00	1,057,347.44
2.3 ค่าน้ำมัน								
ขอเบิกค่าน้ำมันเชื้อเพลิงประจำเดือนตุลาคม 2564	หจก.วันสิริ	29/11/2021	70704	99664001	KT87169	65206PE0023	-	8,900.00
ขอเบิกค่าน้ำมันเชื้อเพลิงเดือนพฤศจิกายน 2564	หจก.วันสิริ	15/12/2021	70704	99664001	KT87169	65206PE0050	-	6,210.00
เบิกค่าน้ำมันเดือนธันวาคม 2564	หจก.วันสิริ	18/1/2022	70704	99664001	KT87169	65206PE0068	-	10,210.00
เบิกค่าน้ำมันเดือนมกราคม 2565	หจก.วันสิริ	13/3/2022	70704	99664001	KT87169	65206PE0108	-	10,820.00
ค่าน้ำมันเชื้อเพลิงเดือนกุมภาพันธ์ 2565	หจก.วันสิริ	18/3/2022	70704	99664001	KT87169	65206PE0129	-	8,670.00
ค่าน้ำมันเชื้อเพลิงเดือนมีนาคม 2565	หจก.วันสิริ	19/4/2022	70704	99664001	KT87169	65206PE0150	13,040.00	-

ประเภทรายจ่าย	ชื่อผู้เบิก	วันถึงประมาณ	กองทุน	รหัสโครงการ	วิเคราะห์	เลขที่เอกสาร	ใบสั่งซื้อ (บาท)	เกิดขึ้นจริง (บาท)
ยอดรวม							13,040.00	44,810.00
3. ค่าสาธารณูปโภค								
ของเบิกค่าใช้บริการไปรษณีย์ฝากส่งจดหมาย พัสดุ และไปรษณีย์กับประจำเดือนตุลาคม 2564	บ. ไปรษณีย์	19/11/2021	70704	99664001	KT87169	65206PE0019	-	566.00
ของเบิกค่าใช้บริการไปรษณีย์ฝากส่งจดหมาย พัสดุ และไปรษณีย์กับประจำเดือนพฤศจิกายน 2564	บ. ไปรษณีย์	15/12/2021	70704	99664001	KT87169	65206PE0046	-	1,111.00
ของเบิกค่าใช้บริการไปรษณีย์ฝากส่งจดหมาย พัสดุ และไปรษณีย์กับประจำเดือนธันวาคม 2564	บ. ไปรษณีย์	7/1/2022	70704	99664001	KT87169	65206PE0069	-	1,145.00
ของเบิกค่าใช้บริการไปรษณีย์ฝากส่งจดหมาย พัสดุ และไปรษณีย์กับประจำเดือนมกราคม 2565	บ. ไปรษณีย์	17/2/2022	70704	99664001	KT87169	65206PE0101	-	653.00
ของเบิกค่าใช้บริการไปรษณีย์ฝากส่งจดหมาย พัสดุ และไปรษณีย์กับประจำเดือนกุมภาพันธ์ 2565	บ. ไปรษณีย์	17/3/2022	70704	99664001	KT87169	65206PE0126	-	526.00
ค่าใช้บริการไปรษณีย์ฝากส่งจดหมาย พัสดุ และไปรษณีย์กับประจำเดือน มีนาคม 2565	บ. ไปรษณีย์	18/4/2022	70704	99664001	KT87169	65206PE0126	-	822.00
ยอดรวม							0.00	4,823.00
4. ครุภัณฑ์ ที่ดิน และสิ่งก่อสร้าง								
ครุภัณฑ์วิทยาศาสตร์และการแพทย์ เครื่องขยายสาร	บ. ยูเนียนชาวนัน	18/11/2021	70704	90162001	SC80097	65206P00001	-	41,000.00
ครุภัณฑ์วิทยาศาสตร์และการแพทย์ เครื่องยี่เส็ดโตวโพธิ์ซิลิโคนเวทคั้งขนาดเล็ก	บ. เชียงใหม่วิเอ็ม	18/11/2021	70704	90162001	SC80097	65206P00002	-	29,626.00
ครุภัณฑ์วิทยาศาสตร์และการแพทย์ ชุดเคลื่อนย้ายโมเลกุลด้วยกระแสไฟฟ้า	บ. เชียงใหม่วิเอ็ม	18/11/2021	70704	90162001	SC80097	65206P00002	-	29,626.00
ครุภัณฑ์วิทยาศาสตร์และการแพทย์ Pipelton L. Mulichannel	บ. เชียงใหม่วิเอ็ม	18/11/2021	70704	90162001	SC80097	65206P00002	-	21,400.00
ครุภัณฑ์วิทยาศาสตร์และการแพทย์ หุ่นฝึกช่วยฟื้นคืนชีพขั้นพื้นฐานแบบครึ่งตัว	พจก. ที.โอ. โจรูตัน	16/12/2021	70704	99663001	KT87169	65206P00007	-	150,000.00
ครุภัณฑ์วิทยาศาสตร์และการแพทย์ เครื่องบดผสมตัวอย่าง	บ. นายชูตัน	17/12/2021	70704	90162001	SC80097	65206P00008	-	20,865.00
ครุภัณฑ์แพทย์และโยนณา ชุดถ่ายภาพดิจิทัลความละเอียดสูงพร้อมโปรแกรมวิเคราะห์ภาพ	บร. เดอะ โชนซ์	16/12/2021	70704	99663001	KT87169	65206P00006	-	410,000.00
Samsung สมาร์ททีวี 4K QLED พร้อมขาตั้งทีวี	พจก. พะเยาโอเอ	24/12/2021	70704	99664001	KT87169	65206P00010	-	149,000.00
ครุภัณฑ์สำนักงาน โต๊ะ เก้าอี้ชุดทำงาน	พจก. พะเยาโอเอ	5/1/2022	70704	90158007	SC80097	65206P00009	-	397,300.00
ครุภัณฑ์คอมพิวเตอร์ อุปกรณ์เก็บข้อมูลชนิด Solid State Drive ยี่ห้อ WD รุ่น Blue ขนาด 500GB	บ. โอทีเทอร์	11/1/2022	70704	99664001	KT87169	65206P00011	-	15,400.00
ครุภัณฑ์แพทย์และโยนณา เลนส์กล้อง ยี่ห้อ Canon รุ่น EF-S10-22mm f/3.5-4.5 USM	บ. โอทีเทอร์	24/1/2022	70704	99664001	KT87169	65206P00013	-	15,900.00
จัดจ้างทำป้ายชื่อรถทาง	มิโซน์ แอดเวอร์ทีซิง จี	2/2/2022	70704	99664001	KT87169	65206PS0010	-	13,426.50
ครุภัณฑ์แพทย์และโยนณา กล้องถ่ายภาพพร้อมอุปกรณ์	วิวิท โอ โทเกอร์ส จำกัด	10/2/2022	70704	99664001	KT87169	65206P00014	-	57,950.00
ครุภัณฑ์สำนักงาน กระดานไวท์บอร์ด 2 ชุด	พจก. พะเยาเครื่องเขียน	10/3/2022	70704	99664001	KT87169	65206P00015	13,800.00	-
ครุภัณฑ์สำนักงาน เครื่องพิมพ์บัตร พร้อมอุปกรณ์	พจก. พะเยา โอเอ แอนด์เซอวิซ	14/3/2022	70704	99663001	KT87170	65206P00016	-	210,300.00
ยอดรวม							13,800.00	1,561,799.50
5. ยุทหนุ่ยทั่วไป โครงการต่างๆ								
เบิกค่าใช้จ่ายในการดำเนินโครงการเตรียมความพร้อมสอบ NL ในวันที่ 16 ตุลาคม 2564	สิงหา เกสศพงมา	10/11/2021	70704	99664001	KT87169	65206PE0014	-	4,440.00
เบิก คชจ. ในโครงการส่งเสริมกิจกรรมวิชาการสำหรับแพทย์ฯ ในวันที่ 18-19 ตุลาคม 2564	ณัฐพร กิ่งพันธ์	10/11/2021	70704	99664001	KT87169	65206PE0017	-	13,000.00
ขอเป็นเงินเพื่อเป็นคชจ. ในโครงการส่งเสริมกิจกรรมวิชาการสำหรับแพทย์ฯ ในวันที่ 7-9 ธันวาคม 2564	นริศรา ญาตียูกุล	1/12/2021	70704	99664001	KT87169	65206PA0018	-	15,600.00

ประเภทรายจ่าย	ชื่อผู้เบิก	วันที่งบประมาณ	กองทุน	รหัสโครงการ	ปีงบประมาณ	เลขที่เอกสาร	ใบสั่งซื้อ (บาท)	เกิดขึ้นจริง (บาท)
ขอเบิกเงินเพื่อเป็นคชง. ในโครงการส่งเสริมกิจกรรมวิชาการสำหรับแพทย์ฯ ในวันที่ 1-3 พย 2564	ณัฐพงษ์ กิ่งพงษ์	24/11/2021	70704	99664001	KT87169	65206PE0031	-	17,170.00
ขอขืมเงินเพื่อเป็นคชง. ในโครงการส่งเสริมกิจกรรมวิชาการสำหรับแพทย์ฯ ในวันที่ 8, 10-11 พ.ย. 2564	ณัฐพงษ์ กิ่งพงษ์	2/11/2021	70704	99664001	KT87169	65206PA0010	-	13,520.00
ขอเบิกเงินคชง. ในโครงการส่งเสริมกิจกรรมวิชาการสำหรับแพทย์ฯ ในวันที่ 25-27 ตุลาคม 2564	นส. นริศรา	18/10/2021	70704	99664001	KT87169	65206PA0006	-	22,500.00
ขอขืมเงินเพื่อเป็นคชง. ในโครงการอาจารย์ที่ปรึกษาพบนิสิต ภาคเรียนที่ 2/2564 ในวันที่ 22 และ 29 พ.ย 2564	นพ. สุทธิวัฒน์	16/11/2021	70704	99664001	KT87169	65206PA0012	-	21,780.00
ขอขืมเงินเพื่อเป็นค่าใช้จ่ายในโครงการผูกข้อต่อข้อมือในวันที่ 19 ธค 2564	ว่าที่รต. พงษ์วัฒน์	15/12/2021	70704	99664001	KT87169	65206PA0022	-	84,764.00
ขอขืมเงินเพื่อเป็นคชง. ในการดำเนินโครงการเตรียมความพร้อมการใช้เกณฑ์คุณภาพการศึกษา EdPEX ปีงบประมาณ 2564 ในวันที่ 29-30 พ	ณิรัชดา วัฒนภักดิ์	28/12/2021	70704	99664001	KT87169	65206PA0015	-	43,900.00
ขอขืมเงินเพื่อเป็นคชง. ในโครงการทำบุญคณะแพทยศาสตร์ ประจำปี 2565 ในวันที่ 6 มกราคม 2565	สิงหา เกตุพงษ์	29/12/2021	70704	99664001	KT87169	65206PA0028	-	45,300.00
ขอขืมเงินเพื่อเป็นคชง. ในโครงการประกันคุณภาพการศึกษาหลักสูตรแพทยศาสตรบัณฑิตแก่นศบค. WFME ในวันที่ 17-19 มกราคม 2	นพ. สรวิต	29/12/2021	70704	99664001	KT87169	65206PA0027	-	130,880.00
เบิกค่าใช้จ่ายในการดำเนินโครงการเตรียมความพร้อมสอบ NI. ในวันที่ 16 ตุลาคม 2564	สิงหา เกตุพงษ์	18/11/2021	70704	99664001	KT87169	65206PE0018	-	3,000.00
ขอเบิกเงินเพื่อเป็นคชง. ในโครงการส่งเสริมกิจกรรมวิชาการสำหรับแพทย์ฯ ในวันที่ 28 ตุลาคม 2564	นส. นริศรา	19/11/2021	70704	99664001	KT87169	65206PE0022	-	4,050.00
ขอเบิกเงินอุดหนุนโครงการวิจัย (สัญญาเลขที่ MD65-01 ครั้งที่ 1	นพ. สรวิต	1/2/2022	70704	99663001	KT87169	65206PE0079	-	95,000.00
ขอเบิกเงินอุดหนุนโครงการวิจัย (สัญญาเลขที่ MD65-02 ครั้งที่ 1	นพ. สรวิต	1/2/2022	70704	99663001	KT87169	65206PE0080	-	71,500.00
ขอเบิกเงินอุดหนุนโครงการวิจัย (สัญญาเลขที่ MD65-03 ครั้งที่ 1	นพ. สรวิต	1/2/2022	70704	99663001	KT87169	65206PE0081	-	24,000.00
ขอเบิกเงินอุดหนุนโครงการวิจัย (สัญญาเลขที่ MD65-04 ครั้งที่ 1	นพ. สรวิต	1/2/2022	70704	99663001	KT87169	65206PE0082	-	282,000.00
ขอเบิกเงินเพื่อเป็นคชง. ในโครงการจัดสอบ Comprehensive Test ประจำปี 2564 ในวันที่ 19 ธันวาคม 2564	พิทักษ์ สันนิสา	7/1/2022	70704	99664001	KT87169	65206PA0021	-	3,000.00
ขอเบิกเงินเพื่อเป็นคชง. ในโครงการสัมมนาฝึกอบรมการวางแผนกลยุทธ์และการเขียนโครงการอย่างมีประสิทธิภาพ ในวันที่ 9, 16, 17 และ 24 ธค 2564 นายชววิช ธีบุญชาญ	นพ. สุชาติ	13/1/2022	70704	99664001	KT87169	65206PA0017	-	32,040.00
ขอเบิกเงินเพื่อเป็นคชง. ในโครงการแนวทางการเขียนข้อเสนอขออนุมัติวิจัยและบทความวิชาการทางการแพทย์ในวันที่ 13-14 ธันวาคม 2564 นส. ชไมพร	ชไมพร โหมไธยา	13/1/2022	70704	99664001	KT87169	65206PA0019	-	41,130.00
ขอเบิกเงินเพื่อเป็นคชง. ในโครงการส่งเสริมกิจกรรมวิชาการสำหรับแพทย์ฯ ในวันที่ 27-29 ธันวาคม 2564	นริศรา บุญปัญญาไกล	8/1/2022	70704	99664001	KT87169	65206PA0026	-	5,250.00
ขอเบิกเงินเพื่อเป็นคชง. ในโครงการส่งเสริมกิจกรรมวิชาการสำหรับแพทย์ฯ ในวันที่ 24-26 มกราคม 2565 นส. ชไมพร	ชไมพร โหมไธยา	8/1/2022	70704	99664001	KT87169	65206PA0033	-	7,950.00
ขอขืมเงินเพื่อเป็นคชง. ในโครงการจัดสอบ Comprehensive Test ประจำปี 2564 ในวันที่ 30 มกราคม 2565	พญ. เพ็ญนิภัท	24/1/2022	70704	99664001	KT87169	65206PA0034	-	2,500.00
ขอขืมเงินเพื่อเป็นค่าใช้จ่ายในการดำเนินโครงการเตรียมความพร้อมสอบ NI. ในวันที่ 29 มกราคม 2565	นายอภิสิทธิ์	26/1/2022	70704	99664001	KT87169	65206PA0035	-	10,000.00
ขอขืมเงินเพื่อเป็นค่าลงทะเบียนอบรมโครงการอบรมเข้มข้นระดับต้นศบค. ศสค. ปี 2565 ในวันที่ 1-29 มีนาคม 2565	นพ. ธนุ	26/1/2022	70704	99664001	KT87169	65206PA0036	-	25,000.00
ขอขืมเงินเพื่อเป็นคชง. ในโครงการส่งเสริมกิจกรรมวิชาการสำหรับแพทย์ฯ ในวันที่ 31 มค และวันที่ 1-2 กพ 2565	นส. นริศรา	26/1/2022	70704	99664001	KT87169	65206PA0037	-	21,300.00
ขอเบิกเงินเพื่อเป็นคชง. ในโครงการส่งเสริมกิจกรรมวิชาการสำหรับแพทย์ฯ ในวันที่ 10-12 มกราคม 2565	ณัฐพงษ์ กิ่งพงษ์	26/1/2022	70704	99664001	KT87169	65206PA0031	-	19,700.00
วัสดุสำนักงานเพื่อใช้ในโครงการประเมินหลักสูตรแพทยศาสตรบัณฑิต หลักสูตรปรับปรุง พ.ศ. 2565 WFME		13/1/2022	70704	99664001	KT87169	65206P00012	-	10,670.00
ถ่ายเอกสาร คู่มือเพื่อใช้ในโครงการประเมินหลักสูตรแพทยศาสตรบัณฑิต หลักสูตรปรับปรุง พ.ศ. 2565 WFME		20/1/2022	70704	99664001	KT87169	65206PS0009	-	36,797.00

ประเภทรายจ่าย	ชื่อผู้เบิก	วันที่งบประมาณ	กองทุน	รหัสโครงการ	วินดราห์	เลขที่เอกสาร	ใบสั่งซื้อ (บาท)	เกิดขึ้นจริง (บาท)
ขอเบิกเงินเพื่อเป็นคชช. ในโครงการส่งเสริมกิจกรรมวิชาการสำหรับแพทย์ฯ ในวันที่ 15-17 พ.ย 2564	นวิศรา ญาตัญญูไกล	7/1/2022	70704	99664001	KT87169	65206PE0035	-	15,600.00
ขอเบิกเงินเพื่อเป็นค่าใช้จ่ายในการดำเนินโครงการเตรียมความพร้อมสอบ NL ในวันที่ 18 ธันวาคม 2564	สิงหา เกตุพิทยา	7/1/2022	70704	99664001	KT87169	65206PA0020	-	10,000.00
ขอเบิกเงินเพื่อเป็นคชช. ในโครงการส่งเสริมกิจกรรมวิชาการสำหรับแพทย์ฯ ในวันที่ 15 ธันวาคม 2564	ณัฐพงษ์ กิ่งพงษ์	7/1/2022	70704	99664001	KT87169	65206PE0058	-	7,800.00
ขอเบิกเงินเพื่อเป็นคชช. ในโครงการส่งเสริมกิจกรรมวิชาการสำหรับแพทย์ฯ ในวันที่ 24-25 พ.ย. 2564	ณัฐพงษ์ กิ่งพงษ์	7/1/2022	70704	99664001	KT87169	65206PE0056	-	10,480.00
ขอเบิกเงินเพื่อเป็นคชช. ในโครงการส่งเสริมกิจกรรมวิชาการสำหรับแพทย์ฯ ในวันที่ 20 และ 22-23 ธันวาคม 2564	ณัฐพงษ์ กิ่งพงษ์	25/1/2022	70704	99664001	KT87169	65206PE0071	-	21,100.00
ขอขืมเงินเพื่อใช้ในโครงการประมงประจําสูงงานวิจัย (R2R) ในวันที่ 6-9 กุมภาพันธ์ 2565	นางสาวสิริภรณ์ ธนะปะนันท์	2/2/2022	70704	99664001	KT87169	65206PA0040	-	61,998.00
ขอขืมเงินเพื่อเป็นคชช. ในโครงการรับปริญญา ครั้งที่ 1 ในวันที่ 14-16 กุมภาพันธ์ 2565	นายศรัณยู	3/2/2022	70704	99664001	KT87169	65206PA0043	-	199,622.00
ขอขืมเงินเพื่อเป็นคชช. ในโครงการอบรมให้ความรู้และทักษะการดูแลสุขภาพในชุมชน ในวันที่ 7 กุมภาพันธ์ 2565	ว่าที่ ร.ต.หญิง ศรินทร์ยา ดวงทิพย์	18/2/2022	70704	99664001	KT87169	65206PA0039	-	8,000.00
ขอขืมเงินเพื่อเป็นค่าใช้จ่ายในการดำเนินโครงการเตรียมความพร้อมสอบ NL ในวันที่ 26-27 กุมภาพันธ์ 2565	นายพิทักษ์ สันันดา	22/2/2022	70704	99664001	KT87169	65206PA0050	-	10,000.00
ขอขืมเงินเพื่อเป็นคชช. ในโครงการแนวทางการเขียนข้อเสนอองงานวิจัยในวันที่ 9-10 ก.พ. 2565	ณัฐพงษ์ กิ่งพงษ์	24/2/2022	70704	99664001	KT87169	65206PA0042	-	35,050.00
ขอเบิกคชช. ในการฝึกหัดข้อสอบ โครงการสอบ Comprehensive สาขาวิชาแพทยศาสตร์ ในวันที่ 26 และ 28 มกราคม 2565	ณวัฒน์ สันธารณ์	11/2/2022	70704	99664001	KT87169	65206PE0092	-	2,670.00
ขอเบิกเงินเพื่อเป็นคชช. ในโครงการส่งเสริมกิจกรรมวิชาการสำหรับแพทย์ฯ ในวันที่ 7 กุมภาพันธ์ 2565	ณัฐพงษ์ กิ่งพงษ์	22/2/2022	70704	99664001	KT87169	65206PE0100	-	5,100.00
เพื่อใช้ในโครงการพัฒนางานสิ่งแวดล้อม สุขอนามัย และความปลอดภัยในโรงพยาบาล	วิภา เจริญ ประวีร์ดี	11/3/2022	70704	99664001	KT87169	65206PS0013	-	20,000.00
ขอเบิกเงินเพื่อเป็นคชช. ในโครงการจัดสอบ Comprehensive Test ประจำปี 2564 (คำตอบแทนกรรมการคุมสอบ) ในวันที่ 6 มีนาคม 2565	นวิศรา ญาตัญญูไกล	23/3/2022	70704	99664001	KT87169	65206PA0051	-	3,500.00
ขอเบิกเงินเพื่อเป็นคชช. ในโครงการส่งเสริมกิจกรรมวิชาการสำหรับแพทย์ฯ ในวันที่ 7-9 มี.ค 65	ณัฐพงษ์ กิ่งพงษ์	23/3/2022	70704	99664001	KT87169	65206PA0052	-	19,973.00
ขอเบิกเงินเพื่อเป็นคชช. ในโครงการแนวทางการเขียนข้อสอบงานวิจัยและบทความวิชาการทางการแพทย์ในวันที่ 8 -9 มีนาคม 2565	นายอภิสิทธิ์ ศรีรักษา	28/3/2022	70704	99664001	KT87169	65206PA0053	-	34,810.00
ขอเบิกเงินเพื่อเป็นคชช. ในโครงการจัดสอบ Comprehensive Test ประจำปี 2564 ในวันที่ 27 ก.พ. 2565	พญ.เพ็ญนิภา นีรวงศ์	14/3/2022	70704	99664001	KT87169	65206PE0116	-	1,500.00
ขอเบิกเงินค่าใช้จ่ายในโครงการอบรมนิติแพทยศาสตรบัณฑิต ปีการศึกษา 2564 ในวันที่ 17-19, 25-27 และ 31 มี.ค 65	พงษ์ณรินทร์ พันธุ์พืช	16/3/2022	70704	99664001	KT87169	65206PE0122	-	2,500.00
ขอเบิกเงินเพื่อเป็นคชช. ในโครงการส่งเสริมกิจกรรมวิชาการสำหรับแพทย์ฯ ในวันที่ 28 ก.พ. และวันที่ 1-2 มี.ค 65	นายณัฐพงษ์ กิ่งพงษ์	16/3/2022	70704	99664001	KT87169	65206PE0121	-	14,860.00
ขอเบิกเงินค่าใช้จ่ายในโครงการอบรมนิติแพทยศาสตรบัณฑิต ปีการศึกษา 2564 ในวันที่ 1-3, 8-10, 22-25 และ 28 กุมภาพันธ์	พงษ์ณรินทร์ พันธุ์พืช	18/3/2022	70704	99664001	KT87169	65206PE0128	-	13,000.00
ขอเบิกเงินเพื่อเป็นคชช. ในโครงการจัดสอบ Comprehensive Test ประจำปี 2564 (คำตอบแทนกรรมการคุมสอบ) ในวันที่ 6 มีนาคม 2565	นวิศรา ญาตัญญูไกล	22/3/2022	70704	99664001	KT87169	65206PE0131	-	500.00

ประเภทรายจ่าย	ชื่อผู้เบิก	วันที่งบประมาณ	กองทุน	รหัสโครงการ	วันวางร	เลขที่เอกสาร	ใบสั่งซื้อ (บาท)	เกิดขึ้นจริง (บาท)
ค่าถ่ายเอกสาร เพื่อใช้ในโครงการบ่มเพาะงานประจำฐานวิจัย(R2R)	ร้านก๊อปปี้เฮาส์	10/3/2022	70704	99664001	KT87169	65206PS0011	-	14,760.00
ค่าจัดทำสื่อเพื่อใช้ในโครงการคำอธิบายเอกสารสิทธิ์ ครั้งที่5	ร้าน เจเค ปริ้นติ้ง	31/3/2022	70704	99664001	KT87169	65206PS0012	-	45,000.00
ขอเบิกเงินเพื่อเป็นคชจ. ในโครงการพัฒนางานสิ่งแวดล้อม ชีวกิจกรรม สัปดาห์ปัจจัยเชิงสุขภาพจากการทำงาน ในวันที่ 11 และ 18 มีค 65	อันติกา ศรีวัฒนะกุล	7/3/2022	70704	99664001	KT87169	65206PA0055	-	15,000.00
ขอเบิกเงินเพื่อเป็นคชจ. ในโครงการส่งเสริมกิจกรรมวิชาการสำหรับแพทย์ฯ ในวันที่ 14 -17 มีค 2565	นส.ธนิพร โทมโรธยา	9/3/2022	70704	99664001	KT87170	65206PA0058	-	17,650.00
ขอเบิกเงินเพื่อเป็นคชจ. ในโครงการจัดสอบ Comprehensive Test ประจำปี 2564 (คำสอบแทนกรรมการคุมสอบ) ในวันที่ 19 มีนาคม 2565	นพ.วีระเวสร พันธุ์พัฒน์กุล	15/3/2022	70704	99664001	KT87171	65206PA0061	-	3,500.00
ขอเบิกเงินเพื่อเป็นค่าใช้จ่ายในโครงการส่งเสริมกิจกรรมวิชาการสำหรับแพทย์ฯ ในวันที่ 21- 24 มีนาคม 2565	นายณัฐพงษ์ กิ่งพงษ์	16/3/2022	70704	99664001	KT87172	65206PA0064	34,000.00	-
ขอเบิกเงินเพื่อเป็นคชจ. ในโครงการเตรียมความพร้อมนิสิตในการสอบ National license ในวันที่ 27 -28 มีนาคม 2565	มนัสนันท์ ตันฮารณณ์	19/3/2022	70704	99664001	KT87172	65206PA0067	10,000.00	-
ขอเบิกเงินเพื่อเป็นคชจ. ในโครงการส่งเสริมกิจกรรมวิชาการสำหรับแพทย์ฯ ในวันที่ 28-30 มีนาคม 2565	นริศรา บุญดีอุยกุล	19/3/2022	70704	99664001	KT87173	65206PA0065	-	7,950.00
ขอเบิกเงินเพื่อเป็นคชจ. ในโครงการส่งเสริมกิจกรรมวิชาการสำหรับแพทย์ฯ ในวันที่ 10 มีนาคม 2565	ณัฐพงษ์ กิ่งพงษ์	31/3/2022	70704	99664001	KT87173	65206PE0136	-	6,500.00
ขอเบิกเงินเพื่อเป็นค่าใช้จ่ายในโครงการปัจฉิมนิเทศนิสิตแพทย์ ในวันที่ 8 เมษายน 2565	ว่าที่รศ.พงษ์ณัฐวิเศษ	4/4/2022	70704	99664001	KT87170	65206PA0068	85,000.00	-
ขอเบิกเงินเพื่อเป็นคชจ. ในโครงการส่งเสริมกิจกรรมวิชาการสำหรับแพทย์ฯ ในวันที่ 11-12 เมษายน 2565	นริศรา บุญดีอุยกุล	4/4/2022	70704	99664001	KT87170	65206PA0069	18,000.00	-
ขอเบิกเงินเพื่อเป็นคชจ. ในโครงการแนวทางการเขียนข้อเสนองานวิจัยในวันที่ 19-20 เมษายน 2565	ชไมพร โทมโรธยา	7/4/2022	70704	99664001	KT87170	65206PA0071	42,900.00	-
ขอเบิกเงินเพื่อค่าใช้จ่ายในการดำเนินโครงการเตรียมความพร้อมสอบ NL ในวันที่ 8 -9 เมษายน 2565 (ออนไลน์)	น.พิทักษ์	5/4/2022	70704	99664001	KT87170	65206PA0070	10,000.00	-
ขอเบิกเงินเพื่อเป็นคชจ. ในโครงการรับปริญญา ครั้งที่ 2 ในวันที่ 24-27 เมษายน 2565	นพ.วีบุญญ	20/4/2022	70704	99664001	KT87170	65206PA0072	220,000.00	-
ขอเบิกเงินเพื่อเป็นคชจ. ในโครงการจัดสอบ Comprehensive Test ประจำปี 2564 ในวันที่ 4 เมษายน 2565	นายวีระเวสร	26/4/2022	70704	99664001	KT87170	65206PE0152	-	2,000.00
ขอเบิกเงินเพื่อเป็นคชจ. ในโครงการจัดสอบ Comprehensive Test ประจำปี 2564 ในวันที่ 11 เมษายน 2565	นายวีระเวสร	26/4/2022	70704	99664001	KT87170	65206PE0153	-	1,500.00
ขอเบิกเงินเพื่อเป็นคชจ. ในโครงการจัดสอบ Comprehensive Test ประจำปี 2564 ในวันที่ 28 มีนาคม 2565	นายวีระเวสร	26/4/2022	70704	99664001	KT87170	65206PE0154	-	3,000.00
ขอเบิกเงินค่าใช้จ่ายในการดำเนินโครงการเตรียมความพร้อมสอบ National License ชั้นตอนที่ 1 ประจำปี 2564 ในวันที่ 17 - 18 เมษายน 2565 ออนไลน์	สิงหา เกตุพงษ์มา	28/4/2022	70704	99664001	KT87170	65206PE0157	10,000.00	-
ขอเบิกเงินเพื่อเป็นคชจ. ในโครงการส่งเสริมกิจกรรมวิชาการสำหรับแพทย์ฯ ในวันที่ 4 และ 7 เมษายน 2565	ณัฐพงษ์ กิ่งพงษ์	28/4/2022	70704	99664001	KT87170	65206PE0158	12,350.00	-
ยอดรวม							442,250.00	1,722,664.00
รวมทั้งสิ้น							925,171.00	5,262,128.94

นางสาวชลิตา ยงยิ่ง
นักวิชาการเงินและบัญชี

แผนภูมิแสดงการใช้งบประมาณประจำเดือนเมษายน 2565 ณ วันที่ 2 พฤษภาคม 2565

ปีการศึกษา 2564/1 ขึ้นๆ

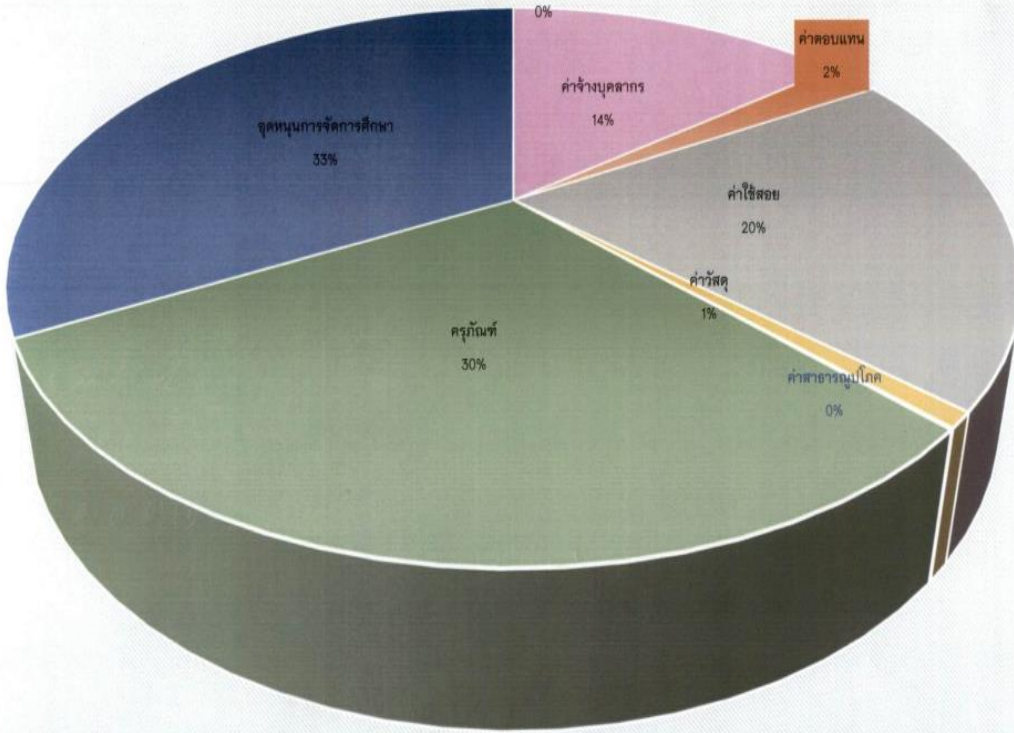

เอกสารประกอบวาระการประชุม ที่ 1.3.3



รายงานการประชุมฝ่ายบริหารคณะแพทยศาสตร์ ครั้งที่ 4/2565

วันพุธ ที่ 25 พฤษภาคม 2565 เวลา 10.00 น. เป็นต้นไป

ณ ห้องประชุมศาสตราจารย์พิเศษ ดร.มณฑล สงวนศรี ชั้น 2 โรงพยาบาลมหาวิทยาลัยพะเยา

1. แพทย์หญิงกิตติยา ไทธวัช	รองคณบดีฝ่ายบริหาร
2. นายแพทย์สุทธิวัฒน์ เจียมตระกูล	ผู้ช่วยคณบดีฝ่ายนโยบายและพัฒนาคุณภาพองค์กร
3. นายศรีณัฐ พิชัยยา	รักษาการหัวหน้าสำนักงาน
4. นายพิทักษ์ ตันนันทา	รักษาการหัวหน้างานบริหารทั่วไป
5. นายณัฐพงษ์ กิ่งพงษ์	นักวิเคราะห์นโยบายและแผน
6. นางสาวชลิตา ยงยิ่ง	นักวิชาการเงินและบัญชี
7. นางสาวชไมพร ใหม่ไชยา	นักวิชาการคอมพิวเตอร์
8. นางสาวนางสาวณิรัชดา วันมหาชัย	เจ้าหน้าที่บริหารงานทั่วไป
9. นางสาวปิยะฉัตร พิชัยยา	เจ้าหน้าที่บริหารงานทั่วไป
10. นางสาวภัทราพร ชาญวนังกูร	เจ้าหน้าที่บริหารงานทั่วไป

เริ่มประชุมเวลา 10.12 น.

ระเบียบวาระที่ 1 เรื่องแจ้งเพื่อทราบ

ระเบียบวาระที่ 1.1 ประธานแจ้งที่ประชุมทราบ

-ไม่มี-

ระเบียบวาระที่ 1.2 ฝ่ายเลขานุการ แจ้งให้ที่ประชุมทราบ

-ไม่มี-

ระเบียบวาระที่ 1.3 งานบุคลากร (HR) แจ้งให้ที่ประชุมทราบ

1.3.1 รายงานผลการดำเนินงานบุคลากรประจำเดือน

นายพิทักษ์ ตันนันทา รักษาการหัวหน้างานบริหารทั่วไป รายงานผลการ

ดำเนินงานบุคลากรประจำเดือนต่อที่ประชุมฝ่ายบริหาร คณะแพทยศาสตร์ (เอกสารแนบประกอบวาระที่ 1.3.1)ดังต่อไปนี้

1. จำนวนอัตรากำลังบุคลากร สำนักงานแพทยศาสตร์ ในเดือนพฤษภาคม 2565 มีอัตรากำลัง จำนวนทั้งสิ้น 75 คน ดังนี้

- บุคลากรสายวิชาการ 37 คน โดยสายวิชาการจำแนกเป็น 2 ประเภท คือ พนักงานมหาวิทยาลัยสายวิชาการ 36 คน และผู้ทรงคุณวุฒิ (คณบดี คณะแพทยศาสตร์) 1 คน แยกบุคลากรสายวิชาการที่ปฏิบัติงาน 29 คน และลาศึกษาต่อ 8 คน

- บุคลากรสายบริการ 38 คน

พนักงานมหาวิทยาลัยสายสนับสนุน 30 คน ส่วนลูกจ้างมหาวิทยาลัยพะเยาและลูกจ้าง คณะแพทยศาสตร์ อีก 7 คน ปฏิบัติงานอยู่ 30 คน อีก 7 คนลาศึกษาต่อ รวมเป็นทั้งหมด 37 คน

2. อัตรากำลังคงเหลือ สำนักงานคณะแพทยศาสตร์ ในเดือนพฤษภาคม 2565 คณะแพทยศาสตร์ มหาวิทยาลัยพะเยา มีอัตรากำลังคงเหลือ จำนวนทั้งสิ้น 21 อัตรา แบ่งเป็นดังนี้

3.1 อัตราพนักงานมหาวิทยาลัย สายวิชาการ จำนวน 5 อัตรา

- หลักสูตรแพทยศาสตรบัณฑิต 3 อัตรา

- หลักสูตรวิทยาศาสตรบัณฑิต สาขาวิชาปฏิบัติการฉุกเฉินการแพทย์

2 อัตรา

3.2 อัตราพนักงานมหาวิทยาลัย สายสนับสนุน จำนวน 8 อัตรา

- อัตราพนักงานสายสนับสนุน ปีงบประมาณ 2564 จำนวน 3 อัตรา

- อัตราพนักงานสายสนับสนุน ปีงบประมาณ 2565 จำนวน 5 อัตรา

3.3 อัตราลูกจ้างคณะแพทยศาสตร์ ปีงบประมาณ 2565 จำนวน 8 อัตรา

(เงินประมาณเบิกจ่ายจาก Cpid)

3. รายงานความก้าวหน้าในการสรรหาบุคลากร

อัตราพนักงานสายวิชาการ จำนวน 5 อัตรา โดยแบ่งเป็น 2 หลักสูตร ดังนี้

3.1 หลักสูตรแพทยศาสตรบัณฑิต 3 อัตรา ตำแหน่งอาจารย์ ปัจจุบันอยู่ในช่วงรอสอบสัมภาษณ์และอยู่ในขั้นตอนขออนุมัติอัตรากำลังทดแทน จำนวน 1 อัตรา (แพทย์หญิงดิษญาณิณห์ ทวีธนต์สิทธิ์)

3.2 หลักสูตรวิทยาศาสตรบัณฑิต สาขาวิชาปฏิบัติการฉุกเฉินการแพทย์ จำนวน 2 อัตรา ตำแหน่งผู้ช่วยสอน ปัจจุบันอยู่ในช่วงรอสอบสัมภาษณ์ (หมดเขต 25 เม.ย. 65)

4. อัตราพนักงานมหาวิทยาลัยสายสนับสนุน คงเหลือ จำนวน 8 อัตรา โดยแบ่งเป็น 2 ปีงบประมาณ ดังนี้

4.1 อัตรากำลังที่ได้รับในปีงบประมาณ 2564 ตำแหน่งนายแพทย์คงเหลือ 3 อัตรา (ปิดรับสมัคร 8 เม.ย. 65) อยู่ในช่วงรอสอบสัมภาษณ์ (สอบสัมภาษณ์ วันที่ 24 พ.ค. 2565)

4.2 อัตรากำลังที่ได้รับในปีงบประมาณ 2565 ตำแหน่งนายแพทย์ (แพทย์ชดใช้ทุน) คงเหลือ 5 อัตรา อยู่ในช่วงรอหนังสือขออนุมัติเปลี่ยนแปลงอัตราจากเดิม นิสิตแพทย์ผู้ทำสัญญาชดใช้ทุน เปลี่ยนเป็นรับสมัครตำแหน่งนายแพทย์ไปยังกองการเจ้าหน้าที่

4.3 อัตราลูกจ้างคณะแพทยศาสตร์สายสนับสนุน จำนวน 8 อัตรา ปัจจุบันอยู่ในขั้นตอนการสอบข้อเขียนในวันที่ 24 พ.ค. 2565

1. ตำแหน่งบุคลากร
2. ตำแหน่งนักวิชาการเงินและบัญชี
3. ตำแหน่งนโยบายและแผน
4. ตำแหน่งนักวิชาการพัสดุ
5. ตำแหน่งนักวิชาการศึกษา
6. ตำแหน่งนักวิชาการคอมพิวเตอร์
7. ตำแหน่งนักจิตวิทยา (ไม่มีผู้มาสมัคร)

5. ข้อมูลสรรหา สำนักงานคณะแพทยศาสตร์ ได้ดำเนินการรับสมัครบุคลากรสายวิชาการและสายสนับสนุน โดยอยู่ในระหว่างสอบสัมภาษณ์ กลับทางมหาวิทยาลัย ดังนี้

5.1 บุคลากรสายสนับสนุน ตำแหน่งนายแพทย์ (นักศึกษาแพทย์ผู้ทำสัญญาชดใช้ทุน) จำนวน 5 ราย

6. สถิติการลาศึกษาต่อ จำนวนบุคลากรที่ยังคงสถานะลาศึกษาต่อทั้งสายวิชาการ และสายสนับสนุน รวมทั้งสิ้น 16 คน

6.1 บุคลากรสายวิชาการ ที่ยังคงสถานะลาศึกษาต่อ มีจำนวนทั้งสิ้น 8 คน

6.2 บุคลากรสายสนับสนุน ที่ยังคงสถานะลาศึกษาต่อ มีจำนวนทั้งสิ้น 8 คน

7. จำนวนบุคลากรที่จะกลับเข้าปฏิบัติงานในปีงบประมาณ 2565

- บุคลากรที่ลาศึกษาต่อทั้งสายวิชาการและสายสนับสนุน มีจำนวนรวมทั้งสิ้น 5 คน แบ่งเป็น

1 บุคลากรสายวิชาการ จำนวน 1 คน

2 บุคลากรสายสนับสนุน จำนวน 4 คน

- บุคลากรที่ไปฝึกเพิ่มพูนทักษะ กลับเข้าปฏิบัติงาน ณ คณะแพทยศาสตร์ มีจำนวนทั้งสิ้น 3 คน

มติที่ประชุม : รับทราบ

ระเบียบวาระที่ 1.4 งานนโยบายและแผน แจ้งในที่ประชุมทราบ

1.3.1 รายงานผลการดำเนินงานนโยบายและแผนประจำเดือน

นายณัฐพงษ์ กีพงษ์ นักวิเคราะห์นโยบายและแผน รายงานผลการดำเนินงานนโยบายและแผนประจำเดือนต่อที่ประชุมฝ่ายบริหาร คณะแพทยศาสตร์ จากการประชุมปรับแผน เมื่อวันที่ 12 พ.ค. 2565 โดยเชิญหัวหน้างานแต่ละฝ่ายเข้าร่วมประชุมเพื่อปรับแผน มีรายละเอียด (เอกสารแนบประกอบวาระที่ 1.3.1) ดังนี้

1. แผนปฏิบัติการ โครงการ/กิจกรรม ประจำปีงบประมาณ 2565 ดังต่อไปนี้

1.1 โครงการฝ่ายวิชาการ แยกได้ 3 กลุ่ม ได้แก่ ภาพรวมการดำเนินการระดับคณะ, เฉพาะหลักสูตรแพทยศาสตร์ และ เฉพาะหลักสูตรวิทยาศาสตร์บัณฑิต (ปฏิบัติการฉุกเฉินการแพทย์)

- เดิมมีโครงการ จำนวน 22 โครงการ
- ยกเลิกโครงการ จำนวน 2 โครงการ
- คงเหลือโครงการ จำนวน 20 โครงการ
- อยู่ระหว่างดำเนินการ จำนวน 2 โครงการ
- ดำเนินการแล้วเสร็จ จำนวน 10 โครงการ
- ยังไม่ได้ดำเนินการ จำนวน 11 โครงการ

1.2 โครงการฝ่ายพัฒนาคุณภาพนิสิต แยกได้ 3 กลุ่ม ได้แก่ ภาพรวมการดำเนินการระดับคณะ, เฉพาะหลักสูตรแพทยศาสตร์ และ เฉพาะหลักสูตรวิทยาศาสตร์บัณฑิต (ปฏิบัติการฉุกเฉินการแพทย์)

- เดิมมีโครงการ จำนวน 22 โครงการ
- ยกเลิกโครงการ จำนวน 5 โครงการ
- เพิ่มโครงการ จำนวน 1 โครงการ
- คงเหลือโครงการ จำนวน 18 โครงการ
- อยู่ระหว่างดำเนินการ จำนวน 1 โครงการ
- ดำเนินการแล้วเสร็จ จำนวน 9 โครงการ
- ยังไม่ได้ดำเนินการ จำนวน 8 โครงการ

1.3 โครงการฝ่ายวิจัย

- เดิมมีโครงการ จำนวน 16 โครงการ
- ยกเลิกโครงการ จำนวน 7 โครงการ
- คงเหลือโครงการ จำนวน 9 โครงการ
- อยู่ระหว่างดำเนินการ จำนวน 2 โครงการ
- ดำเนินการแล้วเสร็จ จำนวน 1 โครงการ

- ยังไม่ได้ดำเนินการ จำนวน 6 โครงการ

1.4 โครงการของบริการวิชาชีพ

- เดิมมีโครงการ จำนวน 7 โครงการ
- ยกเลิกโครงการ จำนวน 1 โครงการ
- คงเหลือโครงการ จำนวน 6 โครงการ
- อยู่ระหว่างดำเนินการ จำนวน 2 โครงการ
- ดำเนินการแล้วเสร็จ จำนวน 1 โครงการ
- ยังไม่ได้ดำเนินการ จำนวน 3 โครงการ

1.5 โครงการฝ่ายบริหาร

- เดิมมีโครงการ จำนวน 16 โครงการ
- ยกเลิกโครงการ จำนวน 6 โครงการ
- คงเหลือโครงการ จำนวน 10 โครงการ
- อยู่ระหว่างดำเนินการ จำนวน 1 โครงการ
- ดำเนินการแล้วเสร็จ จำนวน 3 โครงการ
- ยังไม่ได้ดำเนินการ จำนวน 5 โครงการ

มติที่ประชุม : รับทราบ

ระเบียบวาระที่ 1.5 งานการเงิน แจ้งให้ที่ประชุมทราบ

1.5.1 รายงานงบประมาณคงเหลือประจำเดือน

รายงานการใช้จ่าย และรายงานงบประมาณคงเหลือ งบประมาณรายได้ คณะแพทยศาสตร์ ปีงบประมาณ พ.ศ. 2565 ประจำเดือนเมษายน 2565 (เอกสารแนบประกอบวาระที่ 1.5.1)

นางสาวชลิตา ยงยิ่ง นักวิชาการเงินและบัญชี รายงานความคืบหน้างบประมาณ คณะแพทยศาสตร์ เดือนเมษายน 2565 ประจำปีงบประมาณ 2565 ทางคณะฯ ได้รับเงินจัดสรร งบประมาณรายจ่ายจากมหาวิทยาลัยพะเยา เพื่อเป็นค่าใช้จ่ายในการบริหารจัดการภายในคณะ ฯ โดยรับจัดสรรงบประมาณรายได้ จำนวนทั้งสิ้น 2,503,920 บาท รับโอนเงินอุดหนุนโครงการผลิตพยาบาล เพิ่มจำนวนทั้งสิ้น 169,292 บาท หัก งบประมาณปรับปรุง (ค่าเทอม 10%) จำนวน -123,811 บาท รวมทั้งสิ้นจำนวน 2,549,401 บาท

รายงานการใช้จ่ายงบประมาณรายได้คณะแพทยศาสตร์ประจำเดือนเมษายน 2565 ปีงบประมาณ 2565 มูลค่าใบสั่งซื้อ (ผูกพัน) เป็นจำนวน 312,000.01 บาท ใช้ไปเป็นจำนวนเงิน 1,246,297.69 บาท ดังต่อไปนี้

- ค่าสาธารณูปโภค - บาท

- ค่าตอบแทน	125,076	บาท
- ค่าใช้สอย	416,885.30	บาท
- ค่าวัสดุ	-	บาท
- อุดหนุนการจัดการศึกษา	404,142	บาท
รวม	991,103.30	บาท

สรุปงบประมาณคงเหลือ ณ วันที่ 2 พฤษภาคม 2565 รวมเป็นจำนวนเงินทั้งสิ้น

991,103.30 บาท

2. งบประมาณคงเหลือคณะแพทยศาสตร์ (CPIRD) เดือนมกราคม 2565

นางสาวชลิตา ยงยิ่ง นักวิชาการเงินและบัญชี รายงานการใช้จ่าย และงบประมาณคงเหลือเงินรับฝาก - โครงการผลิตแพทย์เพิ่มเพื่อชาวชนบท ปีงบประมาณ 2565 ประจำเดือนเมษายน 2565 ได้รับจัดสรรเงินงบประมาณโครงการผลิตแพทย์เพิ่มเพื่อชาวชนบท เพื่อเป็นค่าใช้จ่ายในการจัดการเรียนการสอนนักศึกษาแพทย์รายละ 300,000 บาท ต่อคนต่อปี งบประมาณคงเหลือยกมา ณ วันที่ 1 ตุลาคม 2564 เป็นจำนวนทั้งสิ้น 41,243,273.29 บาท และรับจัดสรรปีการศึกษา 2564 รอบที่ 1 จำนวนเงิน 7,884,388.23 บาท รวมงบประมาณทั้งสิ้น 49,127,661.52 บาท (เอกสารแนบประกอบวาระที่ 1.5.1)

รายงานการใช้จ่าย และรายงานงบประมาณคงเหลือ เงินรับฝาก-โครงการผลิตแพทย์เพิ่มเพื่อชาวชนบท ปีงบประมาณ 2565 ประจำเดือนเมษายน 2565 งบประมาณใช้ไป เป็นจำนวน 5,262,128.94 บาท มูลค่าใบสั่งซื้อ เป็นจำนวน 925,171 บาท

สรุปงบประมาณคงเหลือ ณ วันที่ 2 พฤษภาคม 2565 ดังต่อไปนี้

- ค่าจ้างบุคลากร	836,070	บาท
- ค่าตอบแทน	318,295	บาท
- ค่าใช้สอย	13,843,196.63	บาท
- ค่าวัสดุ	1,135,459	บาท
- ค่าสาธารณูปโภค	2,280,177	บาท
- ค่าครุภัณฑ์	10,032,400.50	บาท
- อุดหนุนการจัดการศึกษา	6,585,086	บาท
- ปีการศึกษา 2564/1 อื่น ๆ	7,884,388.23	บาท
รวม	42,915,072.36	บาท

สรุปงบประมาณคงเหลือ ณ วันที่ 2 เมษายน 2565 รวมเป็นจำนวนเงินทั้งสิ้น

42,888,832.36 บาท

มติที่ประชุม : รับทราบ

ระเบียบวาระที่ 3 เรื่องสืบเนื่อง

ไม่มี

ระเบียบวาระที่ 4 เรื่อง เสนอเพื่อพิจารณา

ไม่มี

ระเบียบวาระที่ 5 เรื่อง อื่น ๆ

ไม่มี

ประธานที่ประชุมนัดประชุมครั้งต่อไปในวันอังคาร ที่ 7 มิถุนายน 2565 เวลา 13.30 น. เป็นต้นไป ณ ห้องประชุมรวงผึ้ง ชั้น 2 โรงพยาบาลมหาวิทยาลัยพะเยา ต่อจากนั้นประธานได้กล่าวขอบคุณกรรมการที่เข้าประชุมและกล่าวปิดประชุม

ปิดการประชุม เวลา 11.30 น.



(นางสาวปิยะฉัตร พิชัยยา)

ผู้บันทึกการประชุม



(นายศรัณยู พิชัยยา)

ผู้ตรวจสอบรายงานการประชุม

เอกสารประกอบวาระการประชุม ที่ 1.4.1



กำหนดการโครงการ How to learn

ในวันที่ ๖ - ๙ มิถุนายน ๒๕๖๕ เวลา ๐๙.๐๐ - ๑๖.๐๐ น.

ณ ห้องเรียน OPD ๓ โรงพยาบาลมหาวิทยาลัยพะเยา และห้อง ICT ๑๑๐๓ อาคารคณะ

เทคโนโลยีสารสนเทศและการสื่อสาร

วัน/เวลา	รายการ
วันที่ ๖ มิถุนายน ๒๕๖๕	
๐๘.๓๐ - ๐๙.๐๐ น.	ลงทะเบียน
๐๙.๐๐ - ๑๐.๓๐ น.	คณบดีกล่าวเปิดโครงการและทักทายนิสิต/ผู้ปกครอง คู่มือที่ค้น แนะนำคณะ/มหาวิทยาลัย
๑๐.๓๐ - ๑๐.๔๕ น.	รับประทานอาหารว่าง
๑๐.๔๕ - ๑๒.๐๐ น.	อาจารย์ประจำในแต่ละสาขาแนะนำหลักสูตร/การเรียนการสอน ในระดับชั้นปีที่ ๒-๓ ซึ่งประกอบด้วย สาขาวิชากายวิภาคศาสตร์ สาขาวิชาสรีรวิทยา สาขาวิชาจุลชีววิทยา สาขาวิชาพยาธิวิทยา คณะสหเวชศาสตร์ คณะเภสัชศาสตร์ และสาขาวิชาแพทยศาสตร์พร้อมทั้ง แนะนำหลักสูตรภาพรวม การประเมินผล การอุทธรณ์คะแนนสอบ โดย รองคณบดีฝ่ายวิชาการและกิจการนิสิต และได้ให้นิสิตแพทย์ได้ ซักถามข้อสงสัยในเรื่องการเรียนการสอน
๑๒.๐๐ - ๑๓.๐๐ น.	รับประทานอาหารกลางวัน
๑๓.๐๐ - ๑๔.๓๐ น.	กิจกรรม PBL (บรรยาย ๑ hr) โดย พญ.เพ็ญนิภัท นีรังค์
๑๔.๓๐ - ๑๔.๔๕ น.	รับประทานอาหารว่าง
๑๔.๔๕ - ๑๖.๐๐ น.	open scene PBL โดย พญ.เพ็ญนิภัท นีรังค์ นพ.พรชัย สุขแสน นพ.วัชรเศรษฐ พันธุ์พัฒนกุล นพ.พรพล อุคมลักษณ์ และ พญ.อชิรญา ชนะพาล

7 - 13 พ.ย.65																		
14 - 20 พ.ย. 65	Woman I 4 (4-0-8)	Com med I 4 (1-6-5)	Child health I 4 (4-0-8)	Adult III 6 (1-10-7)	Perioperative III 6 (1-10-7)	Emergency and Forensic I (ER) 4 (2-4-6)	Perioperation V 8 (0-16-8)	Perioperation V 8 (0-16-8)	Com med III 4 (0-8-4)	Emergency and Forensic II (ER) 4 (0-8-4)	Child health IV 6 (0-12-6)	Child health IV 6 (0-12-6)	Elective II 3 (x-x-x)	Elective II 3 (x-x-x)	Woman IV 6 (0-12-6)	Woman IV 6 (0-12-6)		
21 - 27 พ.ย. 65																		
28 พ.ย.-4 ธ.ค.65																		
5 - 11 ธ.ค. 65	Woman II 4 (0-8-4)	Psychiatry 4 (2-4-6)	Child health II 4 (0-8-4)			Elective I 3 (x-x-x)			Emergency and Forensic II (ER) 4 (0-8-4)	Com med III 4 (0-8-4)								
12 - 18 ธ.ค. 65																		
19 - 25 ธ.ค.65																		
26 ธ.ค.65-1 ม.ค.																		
2 - 8 ม.ค. 66																		
9 - 15 ม.ค. 66	Child health I 4 (4-0-8)	Woman I 4 (4-0-8)	Com med I 4 (1-6-5)	Perioperative III 6 (1-10-7)	Perioperative IV 4 (1-6-5)	Adult III 6 (1-10-7)												
16 - 22 ม.ค. 66																		
23 - 29 ม.ค. 66																		
30 ม.ค.-5 ก.พ. 66																		
6 - 12 ก.พ. 66	Child health II 4 (0-8-4)	Woman II 4 (0-8-4)	Psychiatry 4 (2-4-6)	Emergency and Forensic I (ER) 4 (2-4-6)	Adult III 6 (1-10-7)	Perioperative III 6 (1-10-7)	Child health IV 6 (0-12-6)	Child health IV 6 (0-12-6)	Woman IV 6 (0-12-6)	Woman IV 6 (0-12-6)								
13 - 19 ก.พ. 66																		
20 - 26 ก.พ. 66																		
27 ก.พ. - 5 มี.ค.																		
6 - 12 มี.ค. 66	research 4 (1-6-5)	research 4 (1-6-5)	research 4 (1-6-5)	Elective II 3 (x-x-x)			Woman IV 6 (0-12-6)	Woman IV 6 (0-12-6)	Elective I 3 (x-x-x)	Child health IV 6 (0-12-6)	Emergency and Forensic II (ER) 4 (0-8-4)	Com med III 4 (0-8-4)	Perioperation V 8 (0-16-8)	Perioperation V 8 (0-16-8)	Adult IV 8 (0-16-8)	Adult IV 8 (0-16-8)		
13 - 19 มี.ค. 66																		
20 - 26 มี.ค. 66																		

Update 22 มีนาคม 2565

เอกสารประกอบวาระการประชุม ที่ 1.4.3



จริยธรรมสัญญา
มหาวิทยาลัยราชภัฏสุรินทร์

ศิลปะของการแพะย่องค์รวมท่ามกลางความหลากหลาย

กำหนดการค่ายจริยธรรมสัญญา ครั้งที่ 19 มหาวิทยาลัยราชภัฏสุรินทร์

วันที่ 6-8 พฤษภาคม 2565
ณ โรงแรมบีพี สมิหลาบีช จ.สงขลา



วันศุกร์ ที่ 6 พฤษภาคม 2565



DAY 01

ค่ายจริยธรรมสัญญาครั้งที่ 19





ลงทะเบียน



ลงทะเบียน





พิธีเปิด



พิธีเปิด





เสวนา หัวข้อ

“ศิลปะของการแพทย์องค์รวมท่ามกลางความหลากหลาย”



กิจกรรมของนิสิต “Ice breaking”





ประชุมเครือข่ายกิจการนักศึกษา



ประชุมเครือข่ายกิจการนักศึกษา หัวข้อ “safe medical school”



SAFE Medical School

-  **S**ay 'No' to Sexual Harassment
-  **A**void Bullying
-  **F**eedback Appropriately
-  **E**ncourage Equity





ประชุมเครือข่ายกิจการนักศึกษา หัวข้อ “safe medical school”

13.00-14.30 กิจกรรมระดมสมอง SAFE Medical School Got Talent



- 1. แบ่งทีม 4 กลุ่ม 15 นาที 13.00-13.15
- 2. ระดมสมอง 45 นาที 13.15-14.00

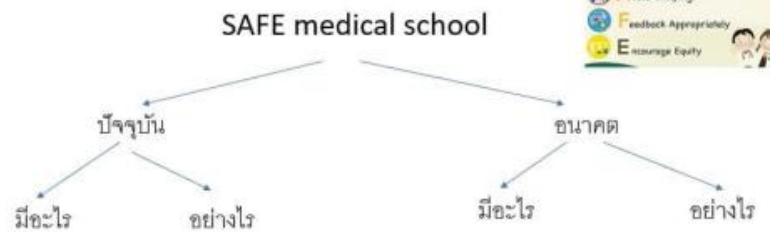

- 3. เตรียมนำเสนอ 30 นาที 14.00-14.30 4-6 slide เวล่านำเสนอประมาณ 5-7 นาที/กลุ่ม



ประชุมเครือข่ายกิจการนักศึกษา หัวข้อ “safe medical school”

15.00-16.30 กิจกรรม SAFE Medical School Got Talent



- 1. นำเสนอทีมละ 4-6 slide เวล่านำเสนอประมาณ 5-7 นาที/กลุ่ม

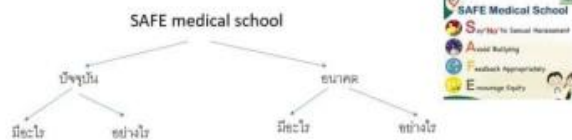

- 2. Commentator ให้ความเห็น ข้อเด่น ข้อพัฒนา
- 3. สรุป Action Plan แนวทางการพัฒนา SAFE Medical School



ประชุมอนุกรรมการจริยธรรมฯ



พักผ่อนตามอัธยาศัย+งานเลี้ยงต้อนรับ ><!





วันเสาร์ ที่ 7 พฤษภาคม 2565



เดินทางลงชุมชน นาทวี/ทับช้าง





ฐานที่ 1 “ผู้สูงอายุ”



ฐานที่ 2 “ศูนย์ฟื้นฟูสมรรถภาพ”





ฐานที่ 3 “ขนมเจาะหู”



วันเสาร์ ที่ 7 พฤษภาคม 2565

DAY 02

- ปฐพี -

ค่ายจริยธรรมสัปดาห์ ครั้งที่ 19



เดินทางลงชุมชน “ยะรัง ปัตตานี”



วันอาทิตย์ ที่ 8 พฤษภาคม 2565

พิธีส่งมอบธงให้เจ้าภาพงาน
ค่ายจริยธรรมสัญจร ครั้งที่ 20 “มหาวิทยาลัยบูรพา”





จบการนำเสนอ
ฝ่ายพัฒนาคุณภาพนิสิตขอบคุณมาก ๆ ครับ/ค่ะ
แล้วเจอกันใหม่ ^^



เอกสารประกอบวาระการประชุม ที่ 1.4.4



คู่มือนิสิต

ปีการศึกษา 2564



ปัญญาและการอุทิศตนเพื่อสุขภาวะที่ดีของชุมชน
(Wisdom and dedication for community well being)

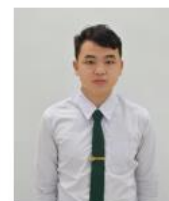

แบบฟอร์มกรอกประวัตินิสิต

คำชี้แจง ให้นิสิตเติมข้อความในช่องว่างตามความเป็นจริงด้วยตัวบรรจงและหรือเขียนเครื่องหมาย □ ลงใน ()
ข้อมูลทั้งหมดจะเก็บเป็นความลับและจะนำมาใช้เพื่อประโยชน์สำหรับนิสิตเท่านั้น

ข้อมูลส่วนตัว

1. ชื่อ – สกุลศุภโชค กীরตินันท์กุล ชื่อเล่น. โชค รหัสนิสิต 6005430
เกิดวันที่ 26 เดือน พฤศจิกายน. พ.ศ.2541 อายุ 23 ปี
2. สาขาวิชาแพทยศาสตร์ ชั้นปี 4
3. ปัจจุบันนิสิตอาศัยอยู่กับ (นาย/ นาง / น.ส.)นายจงดิ่ง กীরตินันท์กุล
ที่อยู่ 32/1 ตำบลงอบ อำเภอทุ่งช้าง จังหวัดน่าน 55130 โทรศัพท์ 0842693027
ความสัมพันธ์เกี่ยวข้องกับนิสิต บิดา
4. เพื่อนที่สามารถติดต่อได้
 - 4.1 ชื่อ – สกุล นายวัชรพงษ์ รัตนะ ระดับชั้นปี4
ที่อยู่ ศูนย์แพทยศาสตร์ชั้นคลินิก โรงพยาบาลนครพิงค์ 159 หมู่ที่ 10 ถนนโชตนา ตำบลคอนแก้ว
อำเภอแมริม จังหวัดเชียงใหม่ 50180 โทรศัพท์ 0951405940
 - 4.2 ชื่อ – สกุล นายธีรพล ศิริศมน ระดับชั้นปี4
ที่อยู่ศูนย์แพทยศาสตร์ชั้นคลินิก โรงพยาบาลนครพิงค์ 159 หมู่ที่ 10 ถนนโชตนา ตำบลคอนแก้ว
อำเภอแมริม จังหวัดเชียงใหม่ 50180 โทรศัพท์ 0842269931
5. ทักษะ/ความสามารถพิเศษ ไม่มี
6. ด้านสุขภาพ
 - 6.1 หมู่เลือด O โรคประจำตัว ไม่มี
 - 6.2 อาหารที่แพ้ ไม่มี เคยแพ้ยา ไม่มี
 - 6.3 อื่น ๆ

ข้อมูลครอบครัว

- ชื่อ - สกุล บิดา นายจเด็จ กীরตินันท์กุล อายุ 71 ปี ระดับการศึกษา ไม่มี
ที่อยู่ 32/1 ตำบลงอบ อำเภอทุ่งช้าง จังหวัดน่าน 55130 โทรศัพท์ 0842693027
อาชีพเกษตรกร รายได้ประมาณเดือนละ 5000 บาท
สถานที่ทำงาน 32/1 ตำบลงอบ อำเภอทุ่งช้าง จังหวัดน่าน 55130 โทรศัพท์ 0842693027
- ชื่อ - สกุล มารดานางนงเยาว์ กীরตินันท์กุล อายุ 68 ปี ระดับการศึกษา ไม่มี
ที่อยู่ 32/1 ตำบลงอบ อำเภอทุ่งช้าง จังหวัดน่าน 55130 โทรศัพท์ 0842693027
อาชีพเกษตรกร รายได้ประมาณเดือนละ 5000 บาท
สถานที่ทำงาน 32/1 ตำบลงอบ อำเภอทุ่งช้าง จังหวัดน่าน 55130 โทรศัพท์ 0842693027
- สถานภาพครอบครัว บิดา - มารดา () ถึงแก่กรรม () อยู่ด้วยกัน () แยกกันอยู่
() หย่าร้าง () อื่น ๆ (ระบุ).....
- นิสัยอยู่ในความปกครอง
(นาย / นาง / น.ส.) นายจเด็จ กীরตินันท์กุล อาชีพเกษตรกร ที่อยู่ 32/1 ตำบลงอบ อำเภอทุ่งช้าง จังหวัดน่าน
55130 รายได้ประมาณเดือนละ 5000 บาท โทรศัพท์ 0842693027

ลงชื่อ..... 
(นายสุภโชค กীরตินันท์กุล)

12 / พฤษภาคม / 2565



โรงพยาบาลมหาวิทยาลัยพะเยา

Radiology Report

Date : 28/04/65

Name : นายศุภโชค กิรตินันท์กุล

HN : 630005022 VN : 650428130838

Age : 23 ปี 5 เดือน 2 วัน

Sex : ชาย

Department OPD : เวชปฏิบัติ

Order : CHEST CHECKUP

Result

CXR PA upright

- The trachea is in midline.
- Both hila appear normal.
- No cardiomegaly.
- No gross pulmonary infiltration is seen.
- Both hemidiaphragms are normal.
- Both costophrenic angles are sharp.
- The bony thorax is intact.

IMPRESSION: Unremarkable study.
Pennipat Nabheerong, M.D. Radiologist



Report by :

Confirm Date/Time : 28/4/2565 14:21:49

Report Date/Time : 28/4/2565 14:23:52

ผู้พิมพ์ : น.ส.รุ่งนภา เตชะพล แก้วใสสุดโดย m วันที่ 11/09/2563 10:09 น.
พิมพ์จากเครื่อง DESKTOP-0LHSA6V วันที่พิมพ์ 28 เมษายน 2565 เวลา 15:21 น.

หน้า 1 / 1
XE-FORM-XRAY-REPORT

	โรงพยาบาลมหาวิทยาลัยพะเยา UNIVERSITY OF PHAYAO HOSPITAL		
	Name : นายศุภโชค กิรตินันท์กุล HN : 630005022 VN : 650428130838 Sex : ชาย	Age : 23 ปี 5 เดือน 2 วัน	Request Number : 74925 Request Time : 28/04/2022 13:41
LABORATORY REPORT	Doctor : นายแพทย์รัชชิต กันโพรระ	Ward : หลังพบแพทย์ OPD1	Receive Time : 28/04/2022 14:58

Test	Result	Flag	Reference
IMMUNOLOGY			
Anti - HBs	Negative		Negative
HBs Ag	Negative		Negative



Note

L = Low, H = High, C = Critical

รับรองผลเฉพาะตัวอย่างที่ทดสอบเท่านั้น

ห้ามนำไปรายงานนี้ไปทำเพิ่มเติม แกะไขหรือคัดลอกเฉพาะบางส่วน

ผู้ตรวจวิเคราะห์ นายสันติภาพ ชื่นเจริญ [ทน16273]
 นายสันติภาพ ชื่นเจริญ [ทน16273] 28/4/65 16:41

ผู้รับรองผลตรวจ นายสันติภาพ ชื่นเจริญ [ทน16273]
 นายสันติภาพ ชื่นเจริญ [ทน16273]

ผู้พิมพ์ : น.ส.ภัทรวดี ชื่นทรัพย์ วันเวลาที่พิมพ์ : 2 พ.ค. 65 14:18:58

Page 1 of 1

XE-FORM-LAB-REPORT-1

เอกสารประกอบวาระการประชุม ที่ 1.4.6



กำหนดการ

โครงการปฐมนิเทศนิสิตใหม่คณะแพทยศาสตร์ ประจำปีการศึกษา ๒๕๖๕

วันศุกร์ ที่ ๑๐ มิถุนายน ๒๕๖๕

เวลา ๐๘.๓๐ – ๐๙.๐๐ น.	ลงทะเบียน ห้อง UB001 อาคาร ๙๙ ปี พระอุบาลีคุณูปมาจารย์
เวลา ๐๙.๐๐ – ๐๙.๓๐ น.	กล่าวต้อนรับผู้ปกครอง และนิสิตใหม่ โดย ศาสตราจารย์ นายแพทย์สุกิจ พันธุ์พิมานมาศ คณบดีคณะแพทยศาสตร์
เวลา ๐๙.๓๐ – ๑๐.๐๐ น.	ชี้แจงระบบการดูแลนิสิตใหม่ให้แก่นิสิต โดย นายแพทย์สรวิศ บุญญฐิติ ผู้อำนวยการโรงพยาบาลมหาวิทยาลัยพะเยา
เวลา ๑๐.๐๐ – ๑๐.๑๕ น.	ชมวีดิทัศน์แนะนำคณะแพทยศาสตร์
เวลา ๑๐.๑๕ – ๑๐.๓๐ น.	พักรับประทานอาหารว่าง
เวลา ๑๐.๓๐ – ๑๑.๐๐ น.	แนะนำการเรียนการสอนหลักสูตร (นำเสนอหลักสูตรโดยหัวหน้าสาขาหรือผู้แทน) - หลักสูตรแพทยศาสตรบัณฑิต ๑๕ นาที - หลักสูตรวิทยาศาสตรบัณฑิต สาขาวิชาปฏิบัติการฉุกเฉินทางการแพทย์ ๑๕ นาที
เวลา ๑๑.๐๐ – ๑๒.๐๐ น.	แนะนำชี้แจงเกี่ยวกับ การกู้ยืมยศ. กรอ. โดย งานทุนการศึกษา กองพัฒนาคุณภาพนิสิตและนิสิตพิการ
เวลา ๑๒.๐๐ – ๑๓.๐๐ น.	รับประทานอาหารกลางวัน
เวลา ๑๓.๐๐ – ๑๕.๐๐ น.	แยกห้องดำเนินการกิจกรรม - หลักสูตรแพทยศาสตรบัณฑิต ดำเนินการกิจกรรม ณ ห้อง UB001 อาคาร ๙๙ ปี พระอุบาลีคุณูปมาจารย์ - หลักสูตรวิทยาศาสตรบัณฑิต สาขาวิชาปฏิบัติการฉุกเฉิน ทางการแพทย์ ดำเนินการกิจกรรม ณ ห้อง UB002 อาคาร ๙๙ ปี พระอุบาลีคุณูปมาจารย์

***หมายเหตุ กำหนดการเปลี่ยนแปลงได้ตามความเหมาะสม**

มาตรการการเข้างานเพื่อควบคุมการแพร่ระบาดของโรค covid ๑๙

๑. ในเวลาพิธีการ ๐๙.๐๐ – ๑๒.๐๐ น. มีการจำกัดคนเข้าห้องประชุมและพื้นที่ภายในงาน โดยอนุญาตให้ครอบครัวของนิสิต
เข้าในพิธีและพื้นที่จัดงาน ได้ ๒ ท่านต่อนิสิต ๑ ท่านเท่านั้น
๒. ผู้เข้าร่วมงานต้องวัดอุณหภูมิ และสวมหน้ากากอนามัยตลอดเวลา
๓. มีมาตรการให้ผู้ร่วมงานทุกท่านส่งผลตรวจ ATK และใบรับรองการได้รับวัคซีน ๒ เข็มขึ้นไป ของผู้ที่เข้างาน
ณ จุดลงทะเบียน

ขอเชิญผู้สนใจเข้าร่วมอบรม การทบทวนวรรณกรรมอย่างเป็นระบบ และการวิเคราะห์อภิมาน (Systematic Review and Meta-Analysis)



ระหว่างวันที่ 16-17 มิถุนายน 25-26 สิงหาคม และ 16 กันยายน 2565

ณ ห้องประชุมศาสตราจารย์พิเศษ ดร.มณฑล สงวนเสริมศรี โรงพยาบาลมหาวิทยาลัยพะเยา



วิทยากร

รองศาสตราจารย์ ดร.ภก.สุรศักดิ์ เส่าแก้ว
คณบดีคณะเภสัชศาสตร์ มหาวิทยาลัยพะเยา

กำหนดการ

วันที่ 16 มิถุนายน 2565

- เวลา 09.00-10.30 น. แนวคิดการสังเคราะห์งานวิจัยและการวิเคราะห์อภิมานตอนการวิจัย และการกำหนดปัญหาวิจัย
- เวลา 10.45-12.00 น. ข้อมูล และการสร้างแบบบันทึกข้อมูล
- เวลา 13.00-15.00 น. การคำนวณค่าขนาดอิทธิพล (Effect size)
- เวลา 15.15-17.30 น. สถิติวิเคราะห์สำหรับการวิเคราะห์อภิมานเบื้องต้น

วันที่ 25 สิงหาคม 2565

- เวลา 09.00-10.30 น. คำสรุปสถิติและการแสดงผลการวิเคราะห์อภิมาน (summary statistics and presenting of meta-analysis results)
- เวลา 10.45-12.00 น. คำสรุปสถิติและการแสดงผลกรณีผลลัพธ์เป็นตัวแปรกลุ่ม (risk difference, risk ratio, ratio)
- เวลา 13.00-15.00 น. คำสรุปสถิติและการแสดงผลกรณีผลลัพธ์เป็นตัวแปรต่อเนื่อง (mean difference, standardized mean difference)
- เวลา 15.15-17.30 น. การรวมผลการศึกษา (combining studies)

วันที่ 19 กันยายน 2565

- เวลา 09.00-12.00 น. นำเสนอผลงานแบบ oral presentation
- เวลา 13.00-15.00 น. คณะกรรมการประชุมตัดสินผล
- เวลา 15.15-17.30 น. ประกาศผลและมอบรางวัลการนำเสนอผลงาน

วันที่ 17 มิถุนายน 2565

- เวลา 09.00-12.00 น. Workshop: Searching the literatures & Study selection & Data extraction & Quality assessment
- เวลา 13.00-17.30 น. Statistical Analysis เบื้องต้น

วันที่ 26 สิงหาคม 2565

- เวลา 09.00-10.30 น. ความต่างแบบระหว่างงานวิจัย (heterogeneity)
- เวลา 10.45-12.00 น. อคติจากการตีพิมพ์และผลของการศึกษาที่มีขนาดตัวอย่างน้อย (publication bias and small-study effects)
- เวลา 13.00-15.00 น. การวิเคราะห์ความไว (sensitivity analysis)
- เวลา 15.15-17.30 น. Workshop: Reporting a systematic review

คณะกรรมการตัดสินผลงาน

- ศาสตราจารย์ นายแพทย์สุกิจ พันธุ์พิมานมาศ
คณบดีคณะแพทยศาสตร์
- รองศาสตราจารย์ ดร. เกษียร สุรศักดิ์ เส่าแก้ว
คณบดีคณะเภสัชศาสตร์
- นายแพทย์สรวิศ บุญยงู
ผู้อำนวยการโรงพยาบาลมหาวิทยาลัยพะเยา



ลงทะเบียน

ติดต่อสอบถาม : แพทย์หญิงเพ็ญนิภา นกัรรงค์
โทร.09 8747 3014
ID Line : fiatloveaudi

www.medicine.up.ac.th

เอกสารประกอบวาระการประชุม ที่ 1.7.1



บันทึกข้อความ

หน่วยงาน คณะแพทยศาสตร์ โทร 7062 โทรสาร 054466759

ที่ อว7332.01/1158

วันที่ 24 พฤษภาคม 2565

เรื่อง ขออนุมัติดำเนินการโครงการสหพันธ์นิสิตนักศึกษาปฏิบัติการฉุกเฉินการแพทย์แห่งประเทศไทย

เรียน คณบดีคณะแพทยศาสตร์

ด้วยคณะแพทยศาสตร์ มีความประสงค์ดำเนินการจัดโครงการสหพันธ์นิสิตนักศึกษาปฏิบัติการฉุกเฉินการแพทย์แห่งประเทศไทย รหัสโครงการ 654101164 โดยได้รับการจัดสรรงบประมาณ จำนวน 100,000.00 บาท (หนึ่งแสนบาทถ้วน)

โดยเบิกค่าใช้จ่ายจากกองทุนเพื่อการศึกษา หมวดเงินอุดหนุน ปีงบประมาณ 2565

จึงเรียนมาเพื่อโปรดพิจารณาอนุมัติ

อนุมัติดำเนินการและค่าใช้จ่ายในโครงการ

ลงชื่อ.....*กมลทิพย์*.....

(แพทย์หญิงกิตติยา ไทยธวัช)

ตำแหน่ง รองคณบดีฝ่ายบริหาร

*เรียน คณบดีคณะแพทยศาสตร์
ขอเรียนแนบเพื่อโปรดพิจารณาอนุมัติ
ขอขอบคุณ*

*SP
24/5/65*

*กมลทิพย์
24/5/65*



มหาวิทยาลัยพะเยา

แบบฟอร์มโครงการประจำปีงบประมาณ พ.ศ. 2565

ข้อมูล ณ วันที่ 24 พฤษภาคม 2565 เวลา 14:19 น.

1. ชื่อโครงการประจำปี : 654101164 โครงการสหพันธ์นิสิตนักศึกษาปฏิบัติการฉุกเฉินการแพทย์แห่งประเทศไทย

2. สถานภาพของโครงการ : โครงการเดิม โครงการใหม่ โครงการ Super KPI

3. สอดคล้องกับยุทธศาสตร์

ยุทธศาสตร์

- ยุทธศาสตร์ที่ 1 การเตรียมคนและเสริมสร้างศักยภาพคนให้มีสมรรถนะและทักษะแห่งอนาคต ตอบสนองความต้องการของตลาดแรงงาน

กลยุทธ์

- 1.1 เพื่อผลิตกำลังคนให้มีคุณลักษณะ สมรรถนะและทักษะแห่งอนาคต ตอบสนองความต้องการของตลาดแรงงาน
- 1.2 พัฒนากำลังคนให้มีทักษะการเรียนรู้ตลอดชีวิต (Life Long Learning)

มาตรการ

- 1.1.1 ผลิตบัณฑิตให้มีคุณลักษณะ เป็น Community Change Agent หรือ 5C+
- 1.1.2 พัฒนานิสิตให้มีอัตลักษณ์ (UP Identity) พัฒนาสมรรถนะแห่งอนาคต
- 1.2.1 พัฒนาทักษะการเรียนรู้ตลอดชีวิต (Life Long Learning) ของนิสิต
- 1.2.3 ส่งเสริมคุณภาพชีวิตนิสิตให้อยู่และเรียนอย่างมีความสุข

4. บุคลากรร่วมโครงการ

ที่	ชื่อ-สกุล	โทรศัพท์	ผู้รับผิดชอบโครงการ
1	กิตติยา ไทยธวัช	7024	หัวหน้าโครงการ
2	นายอภิสิทธิ์ ศรีรักษา	7024	ผู้ประสานงานโครงการ

5. หลักการและเหตุผล

ตามที่ สหพันธ์นิสิตนักศึกษาปฏิบัติการฉุกเฉินการแพทย์แห่งประเทศไทย (PARAMEDIC GAME) ได้ก่อตั้งขึ้นเพื่อเป็นการส่งเสริมสัมพันธ์ไมตรีอันดีระหว่างนิสิต นักศึกษากลุ่มสถาบันที่เปิดสอนสาขาวิชาปฏิบัติการฉุกเฉินการแพทย์ทั่วประเทศ คือ มหาวิทยาลัยมหาสารคาม มหาวิทยาลัยพะเยา มหาวิทยาลัยมหิดล และมหาวิทยาลัยนวมินทราชูราช และเพื่อเป็นการเสริมสร้างสุขภาพที่ดีให้กับนิสิต นักศึกษา รวมทั้งเพื่อให้เกิดการพัฒนาทักษะชีวิตด้านคุณธรรม จริยธรรม ความมีระเบียบวินัยและสร้างความสามัคคีภายในหมู่นิสิต นักศึกษาและเป็นการสอนให้รู้จักของความหมายของคำว่า "รู้แพ้ รู้ชนะ รู้อภัย" อันจะเป็นประโยชน์อย่างยิ่งต่อการทำงานด้านฉุกเฉินการแพทย์ที่ดีในอนาคต ซึ่งกิจกรรมของสหพันธ์นิสิตนักศึกษาปฏิบัติการฉุกเฉินการแพทย์แห่งประเทศไทย ได้แก่ การประชุมวิชาการสุขภาพ กิจกรรมสาธารณประโยชน์ และกีฬาสามัคคีสัมพันธ์สหพันธ์นิสิตนักศึกษาปฏิบัติการฉุกเฉินการแพทย์แห่งประเทศไทย

6. วัตถุประสงค์ของโครงการ

- เพื่อเป็นการสร้างเครือข่ายนิสิตนักศึกษาปฏิบัติการฉุกเฉินการแพทย์ และส่งเสริมสัมพันธ์ไมตรีอันดีระหว่างนิสิตนักศึกษากลุ่มสถาบันที่เปิดสอนสาขาวิชาปฏิบัติการฉุกเฉินการแพทย์ทั่วประเทศ
- เพื่อเป็นการเสริมสร้างทักษะชีวิตด้านคุณธรรม จริยธรรม ความมีระเบียบวินัยและสร้างความสามัคคีภายในหมู่นิสิต รวมทั้งเสริมสร้างสุขภาพที่ดีให้กับนิสิตนักศึกษากลุ่มสถาบันที่เปิดสอนสาขาวิชาปฏิบัติการฉุกเฉินการแพทย์ทั่วประเทศ
- เพื่อให้เกิดการพัฒนาทักษะทางวิชาการ และเสริมสร้างองค์ความรู้ทางวิชาชีพด้านการแพทย์ฉุกเฉิน

7. กลุ่มเป้าหมาย

- บุคลากรสายวิชาการ บุคลากรสายบริการ
 ประชาชน / ผู้ที่สนใจทั่วไป นักเรียน นิสิต อื่นๆ

8. ระยะเวลาในการดำเนินโครงการ

ระยะเวลาในการดำเนินโครงการ 4 เดือน เริ่มต้นเดือน เมษายน สิ้นสุดเดือน กรกฎาคม วันที่ 1 เมษายน 2565 ถึงวันที่ 29 กรกฎาคม 2565

9. งบประมาณ

แหล่งเงินงบประมาณ เงินรายได้ ปีงบประมาณ 2565 กองทุน เพื่อการศึกษา หมวดเงิน อุดหนุน โครงการสหพันธ์นิสิตนักศึกษาปฏิบัติการฉุกเฉินการแพทย์แห่งประเทศไทย งบประมาณรวมโครงการ 100,000 บาท

10. แผนการเบิกจ่ายงบประมาณ

กิจกรรม/รายการค่าใช้จ่าย	งบประมาณ	แผนการเบิกจ่ายงบประมาณ (บาท)											
		ต.ค.	พ.ย.	ธ.ค.	ม.ค.	ก.พ.	มี.ค.	เม.ย.	พ.ค.	มิ.ย.	ก.ค.	ส.ค.	ก.ย.
ค่าใช้จ่าย	100,000	0	0	0	0	0	0	0	100,000	0	0	0	0
ค่าใช้จ่าย (จัดการศึกษา)	100,000	0	0	0	0	0	0	0	100,000	0	0	0	0
ค่าใช้จ่าย (จัดการศึกษา)	0	0	0	0	0	0	0	0	0	0	0	0	0
ค่าลงทะเบียน	100,000	0	0	0	0	0	0	0	100,000	0	0	0	0

11. แผนการดำเนินโครงการประจำปี

กิจกรรม/ขั้นตอนการทำงาน Sub Operation Name	ค่าถ่วงน้ำหนัก		แผนงาน (% สะสม)	รวม ทั้งสิ้น	แผนการดำเนินโครงการ (% สะสม)											
	กิจกรรม	ขั้นตอน			ต.ค.	พ.ย.	ธ.ค.	ม.ค.	ก.พ.	มี.ค.	เม.ย.	พ.ค.	มิ.ย.	ก.ค.	ส.ค.	ก.ย.
ค่าใช้จ่าย	1	1														
1. จัดวางแผนงาน(P)		0.25/-	(% สะสม)	100	0	0	0	0	0	0	100	100	100	100	100	
2. ขั้นตอนการดำเนินการ(D)		0.25/-	(% สะสม)	100	0	0	0	0	0	0	100	100	100	100	100	
3. ขึ้นสรุปและประเมินผล(C)		0.25/-	(% สะสม)	100	0	0	0	0	0	0	100	100	100	100	100	
4. ชี้นำผลไปประเมินโครงการ(A)		0.25/-	(% สะสม)	100	0	0	0	0	0	0	100	100	100	100	100	

12. ตัวชี้วัดของกิจกรรมภายใต้โครงการประจำปี

ตัวชี้วัดของกิจกรรม	หน่วยนับ	เดือน													
		ต.ค.	พ.ย.	ธ.ค.	ม.ค.	ก.พ.	มี.ค.	เม.ย.	พ.ค.	มิ.ย.	ก.ค.	ส.ค.	ก.ย.		
ค่าใช้จ่าย															
- ประเด็นยุทธศาสตร์ที่ 1 การเตรียมคนและเสริมสร้างศักยภาพคน		0	0	0	0	0	0	0	0	0	0	0	0	0	0

13. ผลประโยชน์ที่คาดว่าจะได้รับ

- ได้แนวทางในการดำเนินงานการจัดกิจกรรมสหพันธ์นิสิตนักศึกษาปฏิบัติการฉุกเฉินการแพทย์แห่งประเทศไทย
- สร้างเครือข่ายการเรียนรู้ระหว่างสถาบันการศึกษาที่ทำการเปิดการเรียนการสอนหลักสูตรวิทยาศาสตรบัณฑิต สาขาวิชาปฏิบัติการฉุกเฉินการแพทย์ เพื่อความร่วมมือในการจัดกิจกรรมทางวิชาการและการบริการ
- นิสิตได้เรียนรู้ถึงกระบวนการวางแผน และการดำเนินการปฏิบัติการ

ลงชื่อ กิตติยา หัวหน้าโครงการ

(กิตติยา ไทยธวัช)

วันที่ 24 / 11 / 65

เอกสารประกอบวาระการประชุม ที่ 4.1.1



บันทึกข้อความ

หน่วยงาน คณะแพทยศาสตร์ 'งานบริหารทั่วไป โทร ๓๖๑๑ โทรสาร ๐ ๕๔๔๖ ๖๓๕๙

ที่ อว ๓/๓๓๒.๐๑/ ๐๙ ๕๖

วันที่ ๒๖ เมษายน ๒๕๖๕

เรื่อง ขออนุมัติลาออกจากลูกจ้างคณะแพทยศาสตร์ มหาวิทยาลัยพะเยา

เรียน คณบดีคณะแพทยศาสตร์

ด้วย นางสาวธัญปวีณ์ กมลหาญ ลูกจ้างคณะแพทยศาสตร์ สายสนับสนุน ตำแหน่ง นักวิจัย สังกัดคณะแพทยศาสตร์ มีความประสงค์ขอลาจากลูกจ้างคณะแพทยศาสตร์ เนื่องจาก ศึกษาคือ ตั้งแต่วันที่ ๑ พฤษภาคม ๒๕๖๕ เป็นต้นไป นั้น

ส่วนงานบุคลากร จึงขออนุมัติให้ นางสาวธัญปวีณ์ กมลหาญ ลาออกจากลูกจ้าง คณะแพทยศาสตร์ สายสนับสนุน ตำแหน่งนักวิจัย สังกัดคณะแพทยศาสตร์ ตั้งแต่วันที่ ๑ พฤษภาคม ๒๕๖๕ เป็นต้นไป ทั้งนี้ ได้แนบแบบฟอร์มขอลาออกจากลูกจ้างคณะแพทยศาสตร์ มหาวิทยาลัยพะเยา เพื่อประกอบการพิจารณา

จึงเรียนมาเพื่อโปรดพิจารณาอนุมัติและลงนามในแบบฟอร์มดังกล่าว จะขอบคุณยิ่ง

นาง (ณรินทร์) พันธ์พีช

(ว่าที่ร้อยตรี พงษ์ณรินทร์ พันธ์พีช)

รักษาการแทนหัวหน้างานพัฒนาคุณภาพนิสิต

เรียน คณบดีคณะแพทยศาสตร์

เรียนวันที่ ๒๖/๔/๖๕

ขอขอบคุณ

PR

26/4/65

๐๙๘๖

26/๔/๖๕

แบบหนังสือ

ลาออกลูกจ้างคณะแพทยศาสตร์ มหาวิทยาลัยพะเยา

เขียนที่ สำนักงานคณะแพทยศาสตร์

วันที่ 19 เดือน เมษายน พ.ศ. 2565

เรื่อง ขอลาออก

เรียน คณบดีคณะแพทยศาสตร์

ด้วยข้าพเจ้า นายราว ธิปไตย ภรรยา ได้เริ่มเข้าเป็นลูกจ้างชั่วคราว
สาย พยาบาล ตำแหน่ง นักวิจัย
เมื่อวันที่ 2 เดือน สิงหาคม พ.ศ. 2564 สังกัด คณะแพทยศาสตร์
ได้รับอัตราค่าจ้างเดือนละ 10,740 บาท มีความประสงค์ขอลาออกเนื่องจาก
ศึกษาต่อ

จึงเรียนมาเพื่อขอลาออก ตั้งแต่วันที่ 1 เดือน พฤษภาคม พ.ศ. 2565

ขอแสดงความนับถือ

(ลงชื่อ) 
(นายราว ธิปไตย ภรรยา)

1. ความเห็นผู้บังคับบัญชาชั้นต้น (หัวหน้าภาค/หัวหน้างาน)

- เห็นสมควรอนุมัติ
 อื่น ๆ

(ลงชื่อ)..... *พงศ์ อนุช้อยใจ*
(..... *รองศาสตราจารย์ อนุช้อยใจ*.....)
ตำแหน่ง *รองศาสตราจารย์ ภาควิชาวิศวกรรมเครื่องกล*
(วันที่...../...../.....)

2. ความเห็นผู้บังคับบัญชาชั้นเหนือขึ้นไป (รองคณบดี/หัวหน้าสำนักงาน)

- เห็นสมควรอนุมัติ
 อื่น ๆ

(ลงชื่อ)..... *SP*
(..... *นายศรัณยู พิชัยยา*.....)
รักษาการแทนหัวหน้าสำนักงานคณะแพทยศาสตร์
ตำแหน่ง.....
(วันที่...../...../.....)

3. ความเห็นคณบดี/ผู้ได้รับมอบหมาย

- อนุมัติ
 อื่น ๆ

(ลงชื่อ)..... *[Signature]*
(..... *ศาสตราจารย์ นายแพทย์สุกิจ ทัฬหีมานมาศ*.....)
ตำแหน่ง..... *คณบดีคณะแพทยศาสตร์*.....
(วันที่...../...../.....)



คำสั่งคณะแพทยศาสตร์

ที่ ๐๐๕๘/๒๕๖๕

เรื่อง อนุญาตให้ลูกจ้างคณะแพทยศาสตร์ลาออก

ด้วย นางสาวธัญปวีณ์ กมลหาญ ลูกจ้างคณะแพทยศาสตร์สายสนับสนุน ตำแหน่งนักวิจัย
สังกัด คณะแพทยศาสตร์ อัตรารายเดือน ๒๐,๓๔๐ บาท (สองหมื่นเจ็ดร้อยสี่สิบบาทถ้วน) ขอลาออก
จากลูกจ้างคณะแพทยศาสตร์ ตั้งแต่วันที่ ๑ พฤษภาคม พ.ศ. ๒๕๖๕ เป็นต้นไป

อาศัยอำนาจตามข้อ ๓๕ แห่งพระราชบัญญัติมหาวิทยาลัยพะเยา พ.ศ. ๒๕๕๓ ประกอบ
กับคำสั่งมหาวิทยาลัยพะเยา ที่ ๒๔๘๑/๒๕๖๔ ลงวันที่ ๒๒ เมษายน พ.ศ. ๒๕๖๔ เรื่อง แต่งตั้งคณบดี
คณะแพทยศาสตร์ มหาวิทยาลัยพะเยา จึงอนุญาตให้ นางสาวธัญปวีณ์ กมลหาญ ลาออกจากลูกจ้าง
คณะแพทยศาสตร์

ทั้งนี้ ตั้งแต่วันที่ ๑ พฤษภาคม พ.ศ. ๒๕๖๕ เป็นต้นไป

สั่ง ณ วันที่ ๑๗ พฤษภาคม พ.ศ. ๒๕๖๕

(ศาสตราจารย์ นายแพทย์สุกิจ พันธุ์พิมานมาศ)

คณบดีคณะแพทยศาสตร์

เอกสารประกอบวาระการประชุม ที่ 4.2.3



บันทึกข้อความ

หน่วยงาน คณะแพทยศาสตร์ งานวิชาการ โทร ๓/๐๑๖ โทรสาร ๐ ๕๔๔๖ ๖๓/๕๙

ที่ อว ๓/๓๓๒.๐๑/

วันที่ พฤษภาคม ๒๕๖๕

เรื่อง ขออนุมัติแก้ไขผลการเรียนในรายวิชาการดูแลผู้ป่วยผ่าตัด ๔ (Perioperative Care IV) รหัสวิชา ๓๒๒๕๐๖ ประจำปีการศึกษา ๒๕๖๕

เรียน อธิการบดี

ด้วย ข้าพเจ้า นายแพทย์กฤติน นาราเวชกุล ตำแหน่ง อาจารย์ประจำหลักสูตร แพทยศาสตรบัณฑิต คณะแพทยศาสตร์ เป็นผู้รับผิดชอบรายวิชา การดูแลผู้ป่วยผ่าตัด ๔ (Perioperative Care IV) รหัสวิชา ๓๒๒๕๐๖ หน่วยกิต ๔(๑-๖-๕) ได้ขอแก้ไขผลการเรียนนิสิต หลักสูตรแพทยศาสตรบัณฑิต ชั้นปีที่ ๕ จำนวน ๑ คน คือ นางสาวปณิตดา สงวนเรือง รหัสนิสิต ๖๑๐๕๐๕๔๑ ในรายวิชาดังกล่าว และทางคณะแพทยศาสตร์ ได้แต่งตั้งคณะกรรมการสอบสวน สำหรับดำเนินการประชุมเพื่อสอบหาข้อเท็จจริงในกรณีนี้ เมื่อวันที่ ๒๓ พฤษภาคม ๒๕๖๕ เวลา ๑๔.๓๐ - ๑๕.๓๐ น. โดยที่ประชุมมีมติว่า ให้ลงโทษด้วยวิธีการว่ากล่าวตักเตือนด้วยวาจา ตามประกาศมหาวิทยาลัยพะเยา เรื่อง การดำเนินการกรณีการส่งรายงานผลการศึกษานิสิตเกินกว่า กำหนด การแก้ไขผลการศึกษา และการไม่มาคุมสอบตามกำหนด พ.ศ. ๒๕๖๕ ที่ประชุมจึงเห็นชอบให้ ข้าพเจ้าดำเนินการแก้ไขผลการเรียนของนิสิต ให้เป็นไปด้วยความถูกต้องและเป็นไปตามระเบียบ ของมหาวิทยาลัย

ดังนั้น ข้าพเจ้า นายแพทย์กฤติน นาราเวชกุล ตำแหน่ง อาจารย์ประจำหลักสูตร แพทยศาสตรบัณฑิต จึงขออนุมัติแก้ไขผลการเรียน สำหรับนิสิตระดับปริญญาตรี ระบบทวิภาค รายวิชาการดูแลผู้ป่วยผ่าตัด ๔ (Perioperative Care IV) รหัสวิชา ๓๒๒๕๐๖ จำนวน ๑ ราย ดังรายชื่อ ที่แนบมาพร้อมนี้

จึงเรียนมาเพื่อโปรดพิจารณาอนุมัติ จะขอบคุณยิ่ง

(นายแพทย์กฤติน นาราเวชกุล)

อาจารย์

ขออนุมัติแก้ไขผลการเรียน สำหรับนิสิตระดับปริญญาตรี ระบบทวิภาค รหัสรายวิชา 322506
 ชื่อรายวิชา การดูแลผู้ป่วยผ่าตัด ๔ (Perioperative Care IV) ปีการศึกษา 2564
 นิสิตหลักสูตรแพทยศาสตรบัณฑิต

ที่	รหัสนิสิต	ชื่อ-สกุล	ผลการเรียนที่ ได้รับก่อนการ ขอแก้ไข	ผลการเรียนที่ ได้รับภายหลัง การขอแก้ไข
1	61050541	นางสาวปณิตดา สงวนเรือง	D+	C+



แบบคำร้องขออุทธรณ์ผลคะแนน

สาขาวิชาแพทยศาสตร์ คณะแพทยศาสตร์ มหาวิทยาลัยพะเยา

เขียนที่ ศูนย์แพทยศีกษาโรงพยาบาลพะเยา

วันที่ เดือน พ.ศ. 25.....

เรียน คณบดีคณะแพทยศาสตร์ มหาวิทยาลัยพะเยา

ข้าพเจ้า (นาย/นางสาว/นาง) ปณิตดา สงวนเรือง รหัสประจำตัว

นิสิต..... 61050541 นิสิตแพทย์ชั้นปีที่ 5 ศูนย์แพทยศาสตรศึกษาชั้นคลินิกโรงพยาบาล (กรณีชั้น

คลินิก)..... ที่อยู่ติดต่อ

ได้..... 269 ม. 11 ต. บ้านซ่ง อ.เมือง จ. พะเยา

โทรศัพท์..... 054409300 ต่อ 1600

มีความประสงค์ขออุทธรณ์ผลคะแนน

MCQ

MEQ

OSCE

รายงาน

Workplace-based assessment (Teaching round, OPD,

Ward work เป็นต้น)

อื่นๆ.....

รายวิชา รหัส 322506

รายวิชา การดูแลผู้ป่วยผ่าตัด 4

ปี

การศึกษา 2564 โดยมีประเด็นขอเสนอพิจารณาและหลักฐานดังจะเรียนให้ทราบดังต่อไปนี้

เนื่องจาก คะแนน สห MCQ ไม่ปรากฏใน REG จึงทำให้นักเรียนรวมได้น้อย

ปณิตดา สมนะเรือง
(นามรส ปณิตดา สมนะเรือง)

นิสิตผู้ขออุทธรณ์

ความเห็นอาจารย์ที่ปรึกษานิสิตผู้ขออุทธรณ์

(พ.ศ. เกตุวราภ พานองใจ)
อาจารย์ที่ปรึกษานิสิตผู้ขออุทธรณ์

ความเห็นอาจารย์ผู้รับผิดชอบรายวิชา

(นพพพจกฤตินี นาราจรัสกุล)
อาจารย์ผู้รับผิดชอบรายวิชา

ความเห็นรองคณบดีฝ่ายวิชาการ (กรณีชั้นปรีคลินิก) หรือ ผู้อำนวยการศูนย์แพทยศาสตรศึกษาชั้นคลินิก
(กรณีชั้นคลินิก)

.....
.....

.....
(แพทย์หญิงจิรวิมลรัตน์ ๒๓สิง ๕๖)

ตำแหน่ง รองคณบดีฝ่ายวิชาการ (และผู้อำนวยการศูนย์)

ความเห็นรองคณบดีฝ่ายแพทยศาสตรศึกษาชั้นคลินิก (กรณีชั้นคลินิก)

.....
.....

.....
(.....)

ตำแหน่ง

ความเห็นคณบดีคณะแพทยศาสตร์ มหาวิทยาลัยพะเยา

.....
.....

.....
(ศาสตราจารย์ นายแพทย์สุกิจ พันธุ์พิมานมาศ)

คณบดีคณะแพทยศาสตร์ มหาวิทยาลัยพะเยา

ใบส่งคะแนนรวมรายวิชา 322506 การดูแลผู้ป่วยผ่าตัด 4
 นิสิตแพทย์ชั้นปีที่ 5 ปีการศึกษา 2564

ลำดับ	รหัสนิสิต	รายชื่อนิสิต	MCQ 25	MEQ 15	OSCE 25	RE IPD 10	OPD 5	BS 5	IPD 5	LB 5	ส. 5	รวม 100	เกรด
1	60054285	นายจักรกฤษณ์ แก้วทอง	14.33	10.50	17.79	9.63	4.55	5.00	4.67	5.00	5.00	76.47	B+
2	61050462	นางสาวญาดา ชุกกลิ่น	9.67	7.09	19.05	9.55	4.85	5.00	4.85	5.00	4.96	70.02	B
3	61050473	นางสาวนวรรณ ปันต่ำ	16.33	10.80	19.54	9.40	4.95	5.00	4.75	5.00	5.00	80.77	A
4	61050484	นายจิรัฐ สัจธรรม	14.67	9.45	18.98	8.95	4.96	5.00	4.9	5.00	5.00	76.91	B+
5	61050495	นายณัฐวุฒิ จันจะนะกาญจน์	10.00	9.15	18.54	8.88	4.67	5.00	4.85	5.00	4.96	71.05	B
6	61050518	นายณพสวัสดิ์ ทาแกง	10.33	9.26	18.63	8.73	4.6	5.00	4.85	5.00	4.96	71.36	B
7	61050530	นายบุชา มอห์หมาด	12.00	6.38	18.16	9.03	4.62	5.00	4.85	5.00	4.96	70.00	B
8	61050541	นางสาวปนัดดา สงวนเรือง	11.33	6.41	17.52	9.20	4.62	5.00	4.85	5.00	4.96	68.89	C+
9	61050563	นายปริญญา เลิศนิธิกรกุล	14.67	10.20	17.16	8.88	5.00	5.00	4.85	5.00	5.00	75.76	B+
10	61050574	นางสาวพิริยา พรหมจारी	13.00	10.28	20.36	9.70	5.00	5.00	4.85	5.00	5.00	78.19	B+
11	61050585	นางสาวรัตนกนิษฐ์ ดำรงสันติพิทักษ์	15.67	12.38	18.68	9.25	4.55	5.00	4.85	5.00	5.00	80.38	A
12	61050596	นางสาววารสินี ปัญญา	9.00	8.06	18.11	8.88	4.6	5.00	4.85	5.00	4.96	68.46	C+
13	61050608	นางสาววลัยลักษณ์ ปันดี	14.33	10.58	18.39	8.50	4.44	5.00	4.65	5.00	5.00	75.89	B+
14	61050619	นางสาวศรัณย์รัชต์ ว่องวรานนท์	9.67	9.68	19.32	9.10	4.6	5.00	4.85	5.00	4.96	72.18	B
15	61050631	นางสาวอัฐญาณี ขวกเขียว	13.00	10.28	19.48	9.55	4.58	5.00	4.67	5.00	5.00	76.56	B+
16	59057264	นายคชาวุฒิ ใจปิง	11.00	7.46	18.66	6.70	4.73	4.53	4.79	2.70	4.90	65.47	C+
17	60054106	นางสาวกรกมล แก้ววังปวน	11.67	11.44	20.98	9.20	4.73	4.58	4.86	5.00	4.92	77.38	B+
18	60054117	นายกฤษดา วิภาผล	14.33	13.54	17.38	7.68	4.42	4.77	4.28	3.00	4.82	74.22	B
19	60054128	นางสาวจิรัฐติกาฬ อยู่ใหม่	12.33	11.81	17.21	8.95	4.21	4.77	4.30	3.00	4.82	71.40	B

20	60054139	นายชินดนัย ช้างสาร	14.33	8.36	19.43	7.20	4.72	4.53	4.90	3.00	4.92	71.39	B
21	60054140	นางสาวฉวีภาภัทร ศรีตระกูลคีรี	11.33	10.50	18.74	8.13	4.24	4.77	4.38	2.00	4.82	68.91	C+
22	60054151	นางสาวนีนนารา พรหมรักษา	14.33	12.08	15.86	8.90	4.34	4.72	5.00	3.90	4.83	73.96	B
23	60054162	นายปณัฐพงษ์ มณีมูล	11.67	10.05	16.43	7.68	4.30	4.72	5.00	4.20	4.83	68.88	C+
24	60054173	นางสาวปัทมา เชื้อประเสริฐศักดิ์	12.00	11.63	17.88	9.03	4.45	4.77	4.18	4.00	4.82	72.76	B
25	60054184	นางสาวปัทมา ภิญโญ	16.67	11.85	17.95	8.50	4.26	4.76	4.96	4.40	4.83	78.18	B+
26	60054195	นางสาวปาริย์ อินปรา	14.33	12.75	17.77	8.95	4.34	4.72	5.00	3.50	4.85	76.21	B+
27	60054207	นางสาวพัชรินทร์ กันทะตา	15.00	7.91	19.14	9.40	4.73	4.50	4.86	2.70	4.88	73.12	B
28	60054218	นายพิทวัส ตรงปัญญาโชติ	12.67	9.90	16.50	8.55	4.26	4.67	5.00	4.00	4.83	70.38	B
29	60054229	นายรชต หันตุลา	13.00	13.09	19.73	9.03	4.37	4.80	4.28	3.00	4.82	76.12	B+
30	60054241	นางสาวสกุลธิดา ชื่นบาน	14.67	11.85	18.25	9.30	4.43	4.83	4.24	3.00	4.82	75.39	B+
31	60054252	นางสาวสุปรียา ดาวัง	12.33	11.33	17.98	7.78	4.21	4.77	4.33	3.00	4.82	70.55	B
32	60054263	นางสาวสุพิชญา ดำรงมณี	13.33	7.01	19.57	8.58	4.63	4.50	4.85	3.00	4.92	70.39	B
33	60054274	นายสุกชัย เกิดกล้า	11.67	11.70	17.71	8.20	4.30	4.72	4.96	4.00	4.83	72.09	B
34	61050440	นายฉัตรบดี รัตนเสริมพงศ์	11.67	10.01	18.50	8.95	4.60	4.58	4.85	5.00	4.92	73.08	B
35	61050451	นายชรินทร์ กฤตเมธาพร	15.00	11.70	18.45	8.50	4.34	4.72	5.00	5.00	4.85	77.56	B+
36	61050507	นางสาวณัฐสุดา ไชยวงศ์	16.67	12.53	17.86	7.00	4.34	4.72	5.00	5.00	4.85	77.97	B+
37	61050529	นางสาวนิศากร น้อยบัวทอง	13.67	9.38	17.71	7.90	4.56	4.50	4.85	4.00	4.88	71.45	B
38	61050552	นายณัฐวัฒน์ พลบูรณ์ศรี	13.33	11.51	18.21	8.50	4.21	4.77	4.33	4.00	4.82	73.68	B
39	61050620	นางสาวสรัญญา ดีลัน	12.33	7.39	17.66	9.25	4.63	4.58	4.85	4.00	4.88	69.57	C+

0	F	0
50	D	0
55	D+	0
60	C	0
65	C+	6
70	B	18
75	B+	13
80	A	2

322506 [1] การดูแลผู้ป่วยผ่าตัด 4 Perioperative Care IV						
BS	Q : คะแนนเก็บ	5.00	5.00	5.00	5.000	
IPD	Q : คะแนนเก็บ	5.00	5.00	4.85	4.850	
LB	Q : คะแนนเก็บ	5.00	5.00	5.00	5.000	
MCQ	Q : คะแนนเก็บ	25.00	25.00	0.00	0.000	
MEQ	Q : คะแนนเก็บ	15.00	15.00	6.41	6.410	
OPD	Q : คะแนนเก็บ	5.00	5.00	4.62	4.620	
OSCE	Q : คะแนนเก็บ	25.00	25.00	17.52	17.520	
RE IPD	Q : คะแนนเก็บ	10.00	10.00	9.20	9.200	
ส.	Q : คะแนนเก็บ	5.00	5.00	4.96	4.960	
	รวมทั้งหมด		100%	57.560%	D+	



มหาวิทยาลัยพะเยา



73215/784499218

แบบรายงานผลการศึกษา (UP32)

ภาคการศึกษา 1/2564 (AEC)

ระดับการศึกษา ปริญญาตรี 05 คณะแพทยศาสตร์

รายวิชา 322506[1] การดูแลผู้ป่วยผ่าตัด 4 (Perioperative Care IV) หน่วยกิต 4 (1-6-5)

ผู้รับผิดชอบรายวิชา นพ.กฤติน นาราเวชสกุล

กลุ่มที่ 1

ลำดับ	รหัสนิสิต	ชื่อ - นามสกุล	Quiz	Mid Term	Final	รวม	เกรด
1	59057264	นายคทาวุธ ใจปิง	65.47			65.47	C+
2	60054106	นางสาวกรกมล แก้ววังป่วน	77.38			77.38	B+
3	60054117	นายกฤษดา วิภาผล	74.22			74.22	B
4	60054128	นางสาวจิรัฐติกา ออโหม	71.40			71.40	B
5	60054139	นายชินดนัย ช่างสาร	71.39			71.39	B
6	60054140	นางสาวณิชาภัทร ศรีตระกูลศิริ	68.91			68.91	C+
7	60054151	นางสาวนันทนา พรหมรักษา	73.96			73.96	B
8	60054162	นายปณัฐพงษ์ มณีมูล	68.88			68.88	C+
9	60054173	นางสาวปพิชญา เชื้อประเสริฐศักดิ์	72.76			72.76	B
10	60054184	นางสาวปพิชญา ภิญโญ	78.18			78.18	B+
11	60054195	นางสาวปจรรย์ อินปรา	76.21			76.21	B+
12	60054207	นางสาวพัชรินทร์ กันทะตา	73.12			73.12	B
13	60054218	นายพิทวัส ตรงปัญญาโชติ	70.38			70.38	B
14	60054229	นายรัชต หันตุลา	76.12			76.12	B+
15	60054241	นางสาวสกุลธิดา ชื่นบาน	75.39			75.39	B+
16	60054252	นางสาวสุปรียา ดาวัง	70.55			70.55	B
17	60054263	นางสาวสุพิชญา ดำรงมณี	70.39			70.39	B
18	60054274	นายสุกชัย เกิดกล้า	72.09			72.09	B
19	61050440	นายฉัตรบดี รัตนเสริมพงศ์	73.08			73.08	B
20	61050451	นายชรินทร์ กฤตเมธาพร	77.56			77.56	B+
21	61050462	นางสาวณาดา ชุกกลิน	70.02			70.02	B
22	61050473	นางสาวณวรรณ ปันตา	80.77			80.77	A
23	61050484	นายจิรัฐ สัมภรรม	76.91			76.91	B+
24	61050495	นายณัฐวัฒน์ จันจะนะกาญจน์	71.05			71.05	B
25	61050507	นางสาวณัฐสุดา ไชยวงศ์	77.97			77.97	B+
26	61050518	นายณพัทธ์ ทาแกง	71.36			71.36	B
27	61050529	นางสาวนิตากร นอยบัวทอง	71.45			71.45	B
28	61050530	นายบุชา มอห์หมาด	70.00			70.00	B
29	61050541	นางสาวปนัดดา สวงเรือง	57.56			57.56	D+
30	61050552	นายณัฐวัฒน์ พลบูรณ์ศรี	73.68			73.68	B
31	61050563	นายปริญญา เลิศนิกกรกุล	75.76			75.76	B+
32	61050574	นางสาวพิริยา พรหมจारी	78.19			78.19	B+
33	61050585	นางสาวรัตนกัญญา ดำรงสันติพิทักษ์	80.38			80.38	A
34	61050596	นางสาวราลีณี ปัญญา	68.46			68.46	C+
35	61050608	นางสาวลลิตกษณ ปันดี	75.89			75.89	B+
36	61050619	นางสาวศรัณย์รัชต์ ว่องวานนท์	72.18			72.18	B
37	61050620	นางสาวสรัญญา ตีลัน	69.57			69.57	C+
38	61050631	นางสาวอัฐญาณี ขวกเขียว	76.56			76.56	B+

(นพ.กฤติน นาราเวชสกุล)

ผู้รับผิดชอบรายวิชา

นายสิงหา เกียรติพงษ์ (UP34 - 3645)

(พญ.เพชรภรณ์ ชีวรัตน์)

ประธานหลักสูตร

(พญ.สร้อยดี เดือก (ปฏิบัติกรแทน))

คณบดี

พิมพ์เมื่อ ๒๔ เมษายน ๒๕๖๔ ๐๙:๔๔



มหาวิทยาลัยพะเยา



73215/784499218

แบบรายงานผลการศึกษา (UP32)

ภาคการศึกษา 1/2564 (AEC)

ระดับการศึกษา ปริญญาตรี 05 คณะแพทยศาสตร์

รายวิชา 322506[1] การดูแลผู้ป่วยผ่าตัด 4 (Perioperative Care IV) หน่วยกิต 4 (1-6-5)

ผู้รับผิดชอบรายวิชา นพ.กฤติน นาราเวชสกุล

กลุ่มที่ 1

เกรด	ช่วงคะแนน (Fix - Rate)	รวม	%
A	80.00 - 100.00	2	5.26
B+	75.00 - 79.99	12	31.58
B	70.00 - 74.99	18	47.37
C+	65.00 - 69.99	5	13.16
C	60.00 - 64.99	0	0.00
D+	55.00 - 59.99	1	2.63
D	50.00 - 54.99	0	0.00
F	0.00 - 49.99	0	0.00

(นพ.กฤติน นาราเวชสกุล)

ผู้รับผิดชอบรายวิชา

นายสิงหา เกียรติพงษ์ (UP34 - 3645)

(พญ.เพชรารัตน์ ชีวรัตน์)

ประธานหลักสูตร

(พญ.สร้อยสุดี เอลิงศก (ปฏิบัติการณ์แทน))

คณบดี

พิมพ์เมื่อ ๒๔ เมษายน ๒๕๖๔ ๐๙:๔๔

รายงานการประชุมคณะกรรมการสอบข้อเท็จจริง
วันที่ ๒๓ พฤษภาคม ๒๕๖๕ เวลา ๑๔.๓๐ น.
ณ ห้องประชุมรวงผึ้ง ชั้น ๒ โรงพยาบาลมหาวิทยาลัยพะเยา
คณะแพทยศาสตร์ มหาวิทยาลัยพะเยา

รายชื่อคณะกรรมการที่เข้าประชุม

ลำดับ	ชื่อ - สกุล	ตำแหน่ง	หมายเหตุ
๑	พญ.สรวิศ เถลิงศก	ประธานกรรมการ	รองคณบดีฝ่ายวิชาการและพัฒนาคุณภาพนิสิต
๒	นพ.สรวิศ บุญญสิทธิ์	กรรมการ	ผู้รับผิดชอบหลักสูตรแพทยศาสตรบัณฑิต
๓	นพ.วัชรเรศร พันธุ์พัฒนกุล	กรรมการ	ผู้ช่วยคณบดีฝ่ายแพทยศาสตรศึกษา
๔	นางสาวสุธาทิพย์ เทพสิงห์	เลขานุการ	นักวิชาการศึกษา

รายชื่อผู้เข้าร่วมประชุม

๑. นายแพทย์กฤติน นาราเวชกุล

ผู้รับผิดชอบรายวิชา ๓๒๒๕๐๖ การดูแลผู้ป่วยผ่าตัด ๔

เริ่มประชุมเวลา ๑๔.๓๐ น.

ระเบียบวาระที่ ๑ เรื่องแจ้งเพื่อทราบ

- ไม่มี

ระเบียบวาระที่ ๒ รับรองรายงานการประชุม

- ไม่มี

ระเบียบวาระที่ ๓ เรื่องเสนอเพื่อพิจารณา

๓.๑ การตรวจสอบข้อเท็จจริง กรณี อาจารย์ นายแพทย์กฤติน นาราเวชกุล ขอแก้ไข
ผลการเรียนรายวิชา ๓๒๒๕๐๖ การดูแลผู้ป่วยผ่าตัด ๔ (Perioperative Care IV) ประจำปี
การศึกษา ๒๕๖๔

สรุปเรื่อง

ตามที่นางสาวปนัดดา สงวนเรือง รหัสนิสิต ๖๑๐๕๐๕๔๑ นิสิตแพทย์ชั้นปีที่ ๕
ศูนย์แพทยศาสตรศึกษาชั้นคลินิกโรงพยาบาลพะเยา ได้มีความประสงค์ยื่นคำร้องขออุทธรณ์ผลคะแนน

การสอบรายวิชา ๓๒๒๕๐๖ การดูแลผู้ป่วยผ่าตัด ๔ (Perioperative Care IV) ในส่วนคะแนนสอบ Multiple Choice Questions (MCQs) เหตุผลเนื่องจากคะแนนส่วนนี้ในระบบบริการการศึกษา (E-Register) ของมหาวิทยาลัยพะเยาได้รับคะแนนเป็นศูนย์ (ตามเอกสารแนบ ๑)

จากการตรวจสอบข้อเท็จจริงพบว่า อาจารย์ นายแพทย์กฤติน นาราเวชสกุล ได้รับมอบหมายเป็นอาจารย์ผู้รับผิดชอบรายวิชา ๓๒๒๕๐๖ การดูแลผู้ป่วยผ่าตัด ๔ (Perioperative Care IV) สำหรับนิสิตหลักสูตรแพทยศาสตรบัณฑิต ชั้นปีที่ ๕ ประจำปีการศึกษา ๒๕๖๔ ได้รับข้อมูลประมวลผลคะแนนรายวิชา ๓๒๒๕๐๖ การดูแลผู้ป่วยผ่าตัด ๔ จำนวนทั้งสิ้น ๓๙ คน ภายหลังจากประชุมคณะกรรมการติดตามและประเมินผลหลักสูตร ระดับชั้นคลินิก ประจำปีการศึกษา ๒๕๖๔ เมื่อวันที่ ๑๘ เมษายน ๒๕๖๕ ในรูปแบบไฟล์ Microsoft Excel (ตามเอกสารแนบ ๒) เพื่อนำคะแนนดังกล่าวไปลงผลข้อมูลในระบบบริการการศึกษา (REG) ของมหาวิทยาลัยพะเยา

จากการตรวจสอบข้อมูลของนางสาวปณิตดา สงวนเรือง รหัสนิสิต ๖๑๐๕๐๕๔๑ ผู้ยื่นคำร้องขออุทธรณ์ผลการเรียน พบว่า ส่วนของคะแนนสอบประเภท Multiple Choice Questions (MCQs) ได้รับการประมวลผลเป็น ศูนย์ คะแนนจริง และได้สอบทานเทียบกับไฟล์คะแนนรายวิชา ๓๒๒๕๐๖ การดูแลผู้ป่วยผ่าตัด ๔ ที่ผ่านการประชุมคณะกรรมการติดตามและประเมินผลหลักสูตร ระดับชั้นคลินิก พบว่า ส่วนของคะแนนสอบประเภท Multiple Choice Questions (MCQs) ได้คะแนน ๑๑.๓๓ คะแนน ซึ่งส่งผลให้คะแนนรวมรายวิชาดังกล่าว ของนางสาวปณิตดา สงวนเรือง มีความคลาดเคลื่อน จากเดิมได้รับการประมวลผลคะแนนเท่ากับ ๕๗.๕๖ คะแนน เทียบได้กับเกรด D+ จะได้ต้องได้รับการแก้ไขคะแนนส่วนดังกล่าว ส่งผลให้คะแนนรวมเท่ากับ ๖๘.๘๙ คะแนน เทียบได้เกรด C+

ดังนั้น อาจารย์ นายแพทย์กฤติน นาราเวชสกุล จึงได้ขออนุมัติแก้ไขผลการเรียนในรายวิชาการดูแลผู้ป่วยผ่าตัด ๔ (Perioperative Care IV) รหัสวิชา ๓๒๒๕๐๖ หน่วยกิต ๔(๑-๖-๕) จากเกรด D+ เป็นเกรด C+ และขออนุมัตินำข้อมูลผลการเรียนเข้าระบบบริการการศึกษา (E-Register) สำหรับ นางสาวปณิตดา สงวนเรือง รหัสนิสิต ๖๑๐๕๐๕๔๑ ทั้งนี้ คณะแพทยศาสตร์ จะดำเนินการรายงานผลสอบข้อเท็จจริงให้มหาวิทยาลัยทราบต่อไป

การพิจารณา

ที่ประชุมได้พิจารณาการดำเนินการของอาจารย์ผู้รับผิดชอบรายวิชา ดังนี้

นายแพทย์กฤติน นาราเวชสกุล อาจารย์ผู้รับผิดชอบรายวิชา ได้แจ้งข้อมูลกับคณะกรรมการว่า ได้รับข้อมูลใบส่งคะแนนรวมรายวิชา ๓๒๒๕๐๖ การดูแลผู้ป่วยผ่าตัด ๔ นิสิตหลักสูตรแพทยศาสตรบัณฑิต ชั้นปีที่ ๕ ปีการศึกษา ๒๕๖๔ จำนวนทั้งสิ้น ๓๙ คน ในวันที่ ๑๙ เมษายน ๒๕๖๕ หลังจากที่มีการวิพากษ์ผลการศึกษาระดับชั้นคลินิก ประจำปีการศึกษา ๒๕๖๔ เสร็จสิ้น เมื่อวันที่ ๑๘

เมษายน ๒๕๖๕ โดยได้นำข้อมูลผลคะแนนลงในระบบบริการการศึกษา (E-Register) แต่เนื่องจากเกิดความผิดพลาดลงไม่ครบตามช่องการให้คะแนนตามการสอบ คือ ไม่ได้ลงคะแนน ช่อง MCQ ทำให้คะแนนรวมของนิสิตได้น้อย ไม่ตรงกับผลคะแนนรวมจริงของนิสิต นั้น

นายแพทย์กฤติน นาราเวชสกุล จึงได้ขออนุมัติแก้ไขผลการเรียนในรายวิชา การดูแลผู้ป่วยผ่าตัด ๔ (Perioperative Care IV) รหัสวิชา ๓๒๒๕๐๖ หน่วยกิต ๔(๑-๖-๕) จากเกรด D+ เป็นเกรด C+ และขออนุมัตินำข้อมูลผลการเรียนเข้าระบบบริการการศึกษา (E-Register) สำหรับ นางสาวปนัดดา สงวนเรือง รหัสนิสิต ๖๑๐๕๐๕๔๑

มติที่ประชุม

คณะกรรมการตรวจสอบข้อเท็จจริงได้พิจารณาแล้ว มีมติดังนี้

๑. เห็นชอบให้มีการแก้ไขผลการเรียนตามที่อาจารย์ผู้รับผิดชอบรายวิชาเสนอ และเพื่อให้นิสิตได้รับผลการเรียนที่ถูกต้องและเป็นประโยชน์ต่อนิสิต

๒. จากการสอบข้อเท็จจริง ผลปรากฏว่า อาจารย์ นายแพทย์กฤติน นาราเวชสกุล ได้ดำเนินการแก้ไขผลการเรียนนิสิตตามขั้นตอนของมหาวิทยาลัย และได้มีเจตนาทุจริตต่อการรายงานผลการเรียนดังกล่าว และเนื่องจากเป็นความผิดครั้งแรก จึงเห็นสมควรพิจารณา ให้ลงโทษด้วยวิธีการว่ากล่าวตักเตือนด้วยวาจา ตามประกาศมหาวิทยาลัยพะเยา เรื่อง การดำเนินการกรณีการส่งรายงานผลการศึกษานิสิตเกินกว่ากำหนด การแก้ไขผลการศึกษา และการไม่มาคุมสอบตามกำหนด พ.ศ. ๒๕๖๕

ระเบียบวาระที่ ๔ เรื่องสืบเนื่อง

- ไม่มี

ปิดประชุมเวลา ๑๕.๓๐ น.



(นางสาวสุธาทิพย์ เทพลิงห์)

ผู้บันทึกการประชุม



(แพทย์หญิงสร้อยดี เถลิงศก)

ผู้ตรวจสอบ

เอกสารประกอบวาระการประชุม ที่ 4.2.5



ประกาศคณะแพทยศาสตร์

เรื่อง กำหนดการสอบประมวลความรู้รวมยอด (Comprehensive Test)

หลักสูตรแพทยศาสตรบัณฑิต ประจำปีการศึกษา ๒๕๖๕

เพื่อให้การดำเนินการเป็นไปตามข้อบังคับมหาวิทยาลัยพะเยา ว่าด้วย การศึกษาเพื่อ
ปริญญาแพทยศาสตรบัณฑิต พ.ศ. ๒๕๕๓ ข้อ ๙ การสอบเบ็ดเสร็จ จึงอาศัยอำนาจตามความ
ในมาตรา ๓๕ แห่งพระราชบัญญัติมหาวิทยาลัยพะเยา พ.ศ. ๒๕๕๓ ประกอบกับคำสั่งมหาวิทยาลัยพะเยา
ที่ ๒๔๘๑/๒๕๖๔ ลงวันที่ ๒๒ เมษายน พ.ศ. ๒๕๖๔ เรื่อง แต่งตั้งคณบดีคณะแพทยศาสตร์
มหาวิทยาลัยพะเยา และมติที่ประชุมคณะกรรมการประจำคณะแพทยศาสตร์ ครั้งที่ ๔/๒๕๖๕
วันที่ ๒๖ พฤษภาคม พ.ศ. ๒๕๖๕ จึงออกประกาศคณะแพทยศาสตร์ เรื่อง กำหนดการสอบประมวล
ความรู้รวมยอด (Comprehensive Test) หลักสูตรแพทยศาสตรบัณฑิต ประจำปีการศึกษา ๒๕๖๕ ดังนี้

	การสอบครั้งที่ ๑	การสอบครั้งที่ ๒ (แก้ไขครั้งที่ ๑)	การสอบครั้งที่ ๓ (แก้ไขครั้งที่ ๒)
นิสิตแพทย์ชั้นปีที่ ๓	๒๐ มีนาคม ๒๕๖๖	๓ เมษายน ๒๕๖๖	๒๔ เมษายน ๒๕๖๖
นิสิตแพทย์ชั้นปีที่ ๕	๔ มีนาคม ๒๕๖๖	๒๕ มีนาคม ๒๕๖๖	๒๙ มีนาคม ๒๕๖๖
นิสิตแพทย์ชั้นปีที่ ๖	๒๔ ธันวาคม ๒๕๖๕	๒๔ มกราคม ๒๕๖๖	๑๑ กุมภาพันธ์ ๒๕๖๖

ประกาศ ณ วันที่

พฤษภาคม พ.ศ. ๒๕๖๕

(ศาสตราจารย์ นายแพทย์สุกิจ พันธุ์พิมานมาศ)

คณบดีคณะแพทยศาสตร์

กำหนดการสอบนิสิตแพทย์ ปีการศึกษา 2565 (Update 8 พค 65)

วันเดือนปี	รายวิชา	ชั้นปี	เช้า	บ่าย	หมายเหตุ
10 มิถุนายน 2565	English	5 (A/B/C)	MCQ	-	
17 มิถุนายน 2565	ER	6H	OSCE	-	
17 มิถุนายน 2565	Forensic	6H	-	OSCE	
7 กรกฎาคม 2565	ORTHO	5A	MCQ/MEQ	OSCE	ชั้น 2
7 กรกฎาคม 2565	PED	4B	-	OSCE	ชั้น 9
8 กรกฎาคม 2565			MCQ/MEQ	-	
8 กรกฎาคม 2565	MED	4A	MCQ/MEQ	OSCE	ชั้น 9
8 กรกฎาคม 2565	Sx	4C	OSCE	MCQ/MEQ	ชั้น 9 +ห้องสมุด
8 กรกฎาคม 2565	OB	5C	MCQ/MEQ	OSCE	ชั้น 2
12 กรกฎาคม 2565	ER +Forensic	6G	OSCE	-	หยุด13-15
22 กรกฎาคม 2565	Commed	5B	MCQ	-	
4 สิงหาคม 2565	ORTHO	5C	MCQ/MEQ	OSCE	
5 สิงหาคม 2565	PED	5A	MCQ/MEQ	OSCE	
10 สิงหาคม 2565	ER	6B	OSCE	-	
11 สิงหาคม 2565	Forensic	6B	-	OSCE	
31 สิงหาคม 2565	OB	4C	-	OSCE	ชั้น 9
2 กันยายน 2565			MCQ/MEQ		
1 กันยายน 2565	MED	4B	-	OSCE	ชั้น 9
2 กันยายน 2565			MCQ/MEQ	-	
2 กันยายน 2565	Sx	4A	OSCE	MCQ/MEQ	ชั้น 9
2 กันยายน 2565	PED	5C	MCQ/MEQ	OSCE	
8 กันยายน 2565	OB	6E/F/G/H	-	OSCE	
9 กันยายน 2565	ER	5B	MCQ/MEQ	OSCE	
9 กันยายน 2565	ER	6A	OSCE	-	ชั้น 2

กำหนดการสอบนิสิตแพทย์ ปีการศึกษา 2565 (Update 8 พค 65)

9 กันยายน 2565	Sx	6C/D/I/J	OSCE	-	ชั้น 9
วันเดือนปี	รายวิชา	ชั้นปี	เข้า	บ่าย	หมายเหตุ
14 กันยายน 2565	COMMED	5A	MCQ	-	
16 กันยายน 2565	MED	6A/B/E/F	-	OSCE	
30 กันยายน 2565	COMMED	4A	MCQ	-	
7 ตุลาคม 2565	OB	5B	MCQ/MEQ	OSCE	
7 ตุลาคม 2565	ER	6I	OSCE	-	
NL 1 รอบ 2/65 วันที่ 8 ต.ค. 65 NL 2 รอบ 2/65 วันที่ 9 ต.ค. 65					
21 ตุลาคม 2565	PED	6 C/G/H/I/J	MEQ	OSCE	
27 ตุลาคม 2565	Ortho	6 ทุกกลุ่ม	OSCE		
28 ตุลาคม 2565	Sx	6	OSCE	-	
3 พฤศจิกายน 2565	MED	4C	-	OSCE	
4 พฤศจิกายน 2565			MCQ/MEQ	-	
4 พฤศจิกายน 2565	PSYCHI	4A	MCQ/MEQ	-	
4 พฤศจิกายน 2565	Sx	4B	OSCE	MCQ/MEQ	
4 พฤศจิกายน 2565	OB	5A	MCQ/MEQ	OSCE	
4 พฤศจิกายน 2565	PED	5B	OSCE	MCQ/MEQ	ชั้น 9
4 พฤศจิกายน 2565	COMMED	5C	MCQ	-	
4 พฤศจิกายน 2565	ER+Forensic	6I	OSCE	-	ชั้น 2
2 ธันวาคม 2565	COMMED	4B	MCQ	-	
2 ธันวาคม 2565	ER	5C	MCQ/MEQ	OSCE	
2 ธันวาคม 2565	ER+Forensic	6D	OSCE	-	
16 ธันวาคม 2565	MED	5A	MCQ/MEQ	OSCE	
16 ธันวาคม 2565	Sx	5B	OSCE	MCQ/MEQ	
28 ธันวาคม 2565	OB	4A	-	OSCE	

กำหนดการสอบนิสิตแพทย์ ปีการศึกษา 2565 (Update 8 พค 65)

29 ธันวาคม 2565			MCQ/MEQ	-	
29 ธันวาคม 2565	PSYCHI	4B	MCQ/MEQ	-	
วันเดือนปี	รายวิชา	ชั้นปี	เช้า	บ่าย	หมายเหตุ
29 ธันวาคม 2565	PED	4C	MCQ/MEQ	OSCE	
29 ธันวาคม 2565	ER+Forensic	6D	OSCE	-	
12 มกราคม 2566	ORTHO	5B	MCQ/MEQ	OSCE	
27 มกราคม 2566	COMMED	4C	MCQ	-	
27 มกราคม 2566	Sx	5A	MCQ/MEQ	OSCE	
3 กุมภาพันธ์ 2566	MED	5C	MCQ/MEQ	OSCE	
23 กุมภาพันธ์ 2566	ER+Forensic	6D	OSCE	-	
23 กุมภาพันธ์ 2566	PED	4A	-	OSCE	
24 กุมภาพันธ์ 2566			MCQ/MEQ	-	
24 กุมภาพันธ์ 2566	OB	4B	MCQ/MEQ	OSCE	
24 กุมภาพันธ์ 2566	PSYCHI	4C	MCQ/MEQ	-	
24 กุมภาพันธ์ 2566	ER	5A	OSCE	MCQ/MEQ	
17 มีนาคม 2566	MED	5B	MCQ/MEQ	OSCE	
17 มีนาคม 2566	Sx	5C	OSCE	MCQ/MEQ	
22 มีนาคม 2566	OB	6A/B/C/D/V/J	MEQ	OSCE	
23 มีนาคม 2566	ER+Forensic	6E	OSCE	-	ชั้น 2
24 มีนาคม 2566	RESEARCH	4A-B-C	MCQ	-	
24 มีนาคม 2566	Sx	6A/B/G/H/ E/F	OSCE	-	
28 มีนาคม 2566	MED	6C/D/G/H/V/J	-	OSCE	
30 มีนาคม 2566	PED	6A/B/D/E/F	MEQ	OSCE	
NL 1 รอบ 1/66 วันที่ 22 เม.ย 66 NL 2 รอบ 1/66 วันที่ 23 เม.ย 66					

กำหนดการสอบนิสิตแพทย์ ปีการศึกษา 2565 (Update 8 พค 65)

หมายเหตุ กำหนดการสอบ NL3 OSCE ยังไม่ได้กำหนดการจาก ศรว.

วันสอบ compre ของคณะทั้ง ปี 5 - 6

เอกสารประกอบวาระการประชุม ที่ 4.2.6

วันที่ 22 ก.ย. 2563 เวลา 11:21 น. วิกิ



บันทึกข้อความ

หน่วยงาน กองพัฒนาคุณภาพนิสิตและนิสิตพิการ งานส่งเสริมคุณภาพชีวิตนิสิต โทร ๖๒๗/๙

ที่ อว ๗/๓๐๙/๑๑๕๐

วันที่ ๒๑ กันยายน ๒๕๖๒

เรื่อง ขออนุมัติประกาศมหาวิทยาลัยพะเยา

เรียน อธิการบดี

ตามหนังสือที่ อว ๗/๓๐๙/๑๑๕๐/๑ วันที่ ๒๔ สิงหาคม ๒๕๖๒ การตรวจสอบ (ร่าง) ประกาศมหาวิทยาลัย เรื่อง หลักเกณฑ์ เงื่อนไข วิธีการและอัตราการจ่ายเงินกองทุน พ.ศ. ๒๕๖๓ บัดนี้หน่วยกฎหมาย ได้ตรวจสอบ (ร่าง) ประกาศดังกล่าว ได้เสนอพิจารณาตรวจสอบค่านิยาม วันมีผลใช้ บังคับ เนื้อหาและความถูกต้องของตัวอักษร ของ (ร่าง) ประกาศมหาวิทยาลัยพะเยา เรื่อง หลักเกณฑ์ เงื่อนไข วิธีการและอัตราการจ่ายเงินกองทุน พ.ศ. ๒๕๖๓ นั้น

กองพัฒนาคุณภาพนิสิตและนิสิตพิการ งานส่งเสริมคุณภาพชีวิตนิสิต ได้ดำเนินการ ตรวจสอบและปรับแก้ไขตามที่หน่วยกฎหมายเสนอพิจารณาในประกาศดังกล่าวเป็นที่เรียบร้อยแล้ว จึงขออนุมัติประกาศมหาวิทยาลัย เรื่อง หลักเกณฑ์ เงื่อนไข วิธีการและอัตราการจ่ายเงินกองทุน พ.ศ. ๒๕๖๓ (รายละเอียดประกาศมหาวิทยาลัยพะเยา เรื่อง หลักเกณฑ์ เงื่อนไข วิธีการและอัตราการจ่ายเงินกองทุน พ.ศ. ๒๕๖๓ ดังปรากฏตามเอกสารแนบมาพร้อมนี้)

จึงเรียนมาเพื่อโปรดพิจารณาอนุมัติและลงนาม จะขอบคุณยิ่ง

(นางสาวอานวยพร ชิตวงศ์)

ผู้อำนวยการกองพัฒนาคุณภาพนิสิตและนิสิตพิการ

ไว้แทน อธิการบดี

เพื่อใช้การปฏิบัติงาน ๓๑/๙/๒๕๖๒ โทร ๖๒๗/๓๐๙/๑๑๕๐

๒๑ ก.ย. ๖๒

๒๒ ก.ย. ๖๒

๒๒ ก.ย. ๖๒

๒๒ ก.ย. ๖๒



ประกาศมหาวิทยาลัยพะเยา

เรื่อง หลักเกณฑ์ เงื่อนไข วิธีการและอัตราการจ่ายเงินกองทุน พ.ศ. ๒๕๖๓

โดยที่เป็นการสมควรให้มีหลักเกณฑ์ เงื่อนไข วิธีการและอัตราการจ่ายเงินกองทุน อาศัยอำนาจตามความในมาตรา ๓๓ แห่งพระราชบัญญัติมหาวิทยาลัยพะเยา พ.ศ.๒๕๕๓ และความในข้อ ๑๑ ข้อ ๑๖ และข้อ ๒๑ ของระเบียบมหาวิทยาลัยพะเยา ว่าด้วย กองทุนเพื่อนิสิต มหาวิทยาลัยพะเยา พ.ศ. ๒๕๖๒ ประกอบกับมติคณะกรรมการบริหารกองทุนเพื่อนิสิต มหาวิทยาลัยพะเยา ในคราวประชุมครั้งที่ ๒/๒๕๖๓ เมื่อวันที่ ๔ มิถุนายน ๒๕๖๓ จึงออกประกาศไว้ดังนี้

ข้อ ๑ ประกาศนี้ เรียกว่า “ประกาศมหาวิทยาลัยพะเยา เรื่อง หลักเกณฑ์ เงื่อนไข วิธีการและอัตราการจ่ายเงินกองทุน พ.ศ. ๒๕๖๓”

ข้อ ๒ ประกาศนี้ให้ใช้บังคับ สำหรับนิสิตตั้งแต่รหัส ๖๓ เป็นต้นไป โดยใช้ถัดจากวันประกาศเป็นต้นไป

ข้อ ๓ ในประกาศนี้

“มหาวิทยาลัย” หมายความว่า มหาวิทยาลัยพะเยา

“อธิการบดี” หมายความว่า อธิการบดีมหาวิทยาลัยพะเยา

“คณะกรรมการบริหาร” หมายความว่า คณะกรรมการบริหารกองทุนเพื่อนิสิต มหาวิทยาลัยพะเยา

“คณะกรรมการดำเนินงาน” หมายความว่า คณะกรรมการดำเนินงานกองทุนเพื่อนิสิต มหาวิทยาลัยพะเยา

“กองทุน” หมายความว่า กองทุนเพื่อนิสิต มหาวิทยาลัยพะเยา

“นิสิต” หมายความว่า นิสิตมหาวิทยาลัยพะเยา

“นักเรียน” หมายความว่า นักเรียนโรงเรียนสาธิตมหาวิทยาลัยพะเยา

“อุบัติเหตุ” หมายความว่า ความเสียหายอันเกิดจากเหตุการณ์ที่เกิดขึ้นอย่างฉับพลัน จากปัจจัยภายนอกของร่างกาย หรือภัยที่เกิดจากเหตุสุดวิสัย

“ภัยพิบัติ” หมายความว่า สาธารณภัยอันได้แก่ อัคคีภัย วาตภัย อุทกภัย ภัยแล้ง ภาวะฝนแล้ง ฝนทิ้งช่วง ภัยจากลูกเห็บ ภัยอันเกิดจากไฟฟ้า ภัยที่เกิดจากโรคหรือการระบาดของแมลงหรือศัตรูพืชทุกชนิด อากาศหนาวจัดผิดปกติ ภัยสงคราม และภัยอันเนื่องมาจากการกระทำของผู้ก่อการร้าย กองกำลังจากนอกประเทศ ตลอดจนภัยอื่น ๆ ไม่ว่าจะเกิดจากธรรมชาติ หรือมีบุคคลหรือสัตว์ทำให้เกิดขึ้น ซึ่งก่อให้เกิดอันตรายแก่ชีวิต ร่างกายของประชาชน หรือก่อให้เกิดความเสียหายแก่ทรัพย์สินของประชาชน

“ความเดือดร้อน” หมายความว่า ความลำบาก ความทุกข์ร้อน ทางด้านร่างกาย และทรัพย์สินที่มีผลโดยตรงต่อตัวนิสิต

“การเจ็บป่วย” หมายความว่า อาการเจ็บป่วยเนื่องมาจากความผิดปกติของร่างกาย หรือจากการบาดเจ็บ จากเหตุสุดวิสัยที่ไม่ได้เกิดจากเจตนา

“ขาดแคลนทุนทรัพย์” หมายความว่า การขาดแคลนทุนทรัพย์ในการศึกษา เนื่องจากผู้ที่ปกครองดูแลอยู่นั้นมีฐานะยากจน

“ปีการศึกษา” หมายความว่า ปีการศึกษาตั้งแต่วันเปิดภาคการศึกษาของปีการศึกษานั้นจนถึงวันก่อนวันเปิดภาคการศึกษาของปีการศึกษาต่อไป

ข้อ ๔ ให้อธิการบดีเป็นผู้รักษาการตามประกาศนี้ กรณีที่มีปัญหาเกี่ยวกับการบังคับใช้ หรือการปฏิบัติตามประกาศนี้ ให้อธิการบดีมีอำนาจตีความและวินิจฉัยชี้ขาด การตีความและการวินิจฉัยของอธิการบดีให้ถือเป็นที่สุด

ส่วนที่ ๑

บททั่วไป

ข้อ ๕ กองทุน มีวัตถุประสงค์เพื่อการช่วยเหลือและการจัดสวัสดิการ ดังนี้

- (๑) เป็นค่าใช้จ่ายสำหรับทุนการศึกษาของนิสิต
- (๒) เป็นสวัสดิการสำหรับช่วยเหลือนิสิตที่ประสบภัยพิบัติหรือความเดือดร้อน
 - (๒.๑) ช่วยเหลือนิสิตที่ประสบภัยพิบัติหรือความเดือดร้อน
 - (๒.๒) ช่วยเหลือนิสิตหรือนักเรียน ที่ได้รับผลกระทบจากอุบัติเหตุ
 - (๒.๓) ช่วยเหลือนิสิตหรือนักเรียน ที่เสียชีวิตจากอุบัติเหตุ หรือจากการ

เจ็บป่วย

- (๓) เป็นค่าใช้จ่ายอื่นๆ ตามที่คณะกรรมการบริหารเห็นสมควร

ข้อ ๖ เงินและทรัพย์สินของกองทุนให้ใช้จ่ายตามวัตถุประสงค์ของกองทุน และวัตถุประสงค์ของผู้มอบให้

ส่วนที่ ๒

ทุนการศึกษา

ข้อ ๗ ประเภททุนการศึกษามีดังนี้

(๑) ทุนค่าธรรมเนียมการศึกษา คือ เงินหรือทรัพย์สินที่มหาวิทยาลัยมอบให้แก่นิสิต เพื่อช่วยเหลือนิสิตที่ขาดแคลนทุนทรัพย์ หรือเป็นผู้นำนิสิต หรือเป็นนิสิตที่สร้างชื่อเสียงให้กับมหาวิทยาลัย ในด้านการศึกษา หรือการใช้ชีวิตประจำวันระหว่างที่ศึกษาอยู่ในมหาวิทยาลัยเพื่อเป็นค่าธรรมเนียมการศึกษารายภาคการศึกษา

(๒) ทุนค่าใช้จ่ายรายเดือน คือ เงินหรือทรัพย์สินที่มหาวิทยาลัยมอบให้แก่นิสิต เพื่อช่วยเหลือนิสิตที่ขาดแคลนทุนทรัพย์ หรือเป็นผู้นำนิสิต หรือเป็นนิสิตที่สร้างชื่อเสียงให้กับมหาวิทยาลัย ในด้านการศึกษา หรือการใช้ชีวิตประจำวันระหว่างที่ศึกษาอยู่ในมหาวิทยาลัย เพื่อเป็นค่าใช้จ่ายรายเดือนแบบต่อเนื่อง ในอัตราเดือนละ ๓,๐๐๐ บาท เป็นระยะเวลา ๙ เดือนต่อปีการศึกษา

(๓) ทุนสนับสนุนการศึกษา คือ เงินหรือทรัพย์สินที่มหาวิทยาลัยหรือผู้บริหาร มอบให้แก่นิสิตแบบต่อเนื่องและไม่ต่อเนื่อง

(๔) ทุนจ้างงาน คือ เงินหรือทรัพย์สินที่มหาวิทยาลัยมอบให้แก่นิสิต ที่ช่วยปฏิบัติงานตามประกาศมหาวิทยาลัย

ข้อ ๘ คุณสมบัติของผู้ประสงค์ขอรับทุนการศึกษา มีดังนี้

(๑) คุณสมบัติของผู้ประสงค์ขอรับทุนการศึกษาตามข้อ ๗ (๑) และ (๒) ดังนี้

(๑.๑) เป็นนิสิตระดับปริญญาตรี ที่ขาดแคลนทุนทรัพย์ในการศึกษาเล่าเรียนหรือเป็นผู้นำนิสิต หรือเป็นนิสิตที่สร้างชื่อเสียงให้กับมหาวิทยาลัย อาทิ นักกีฬาที่ได้รับรางวัลระดับประเทศ ขึ้นไป หรือนิสิตที่ได้รางวัลจากการแข่งขันอื่นๆ ระดับประเทศขึ้นไป

(๑.๒) เป็นผู้ที่มีความประพฤติเรียบร้อย และไม่อยู่ระหว่างการถูกลงโทษด้านวินัยนิสิต

(๑.๓) เป็นนิสิตที่มีค่าระดับชั้นสะสมเฉลี่ย ตั้งแต่ ๒.๐๐ ขึ้นไป

(๒) คุณสมบัติของผู้ประสงค์ขอรับทุนการศึกษาตามข้อ ๗(๓) และ (๔) ต้องเป็นนิสิตระดับปริญญาตรี

ข้อ ๙ ขั้นตอนการขอรับทุนการศึกษา มีดังนี้

(๑) ทุนค่าธรรมเนียมการศึกษา และทุนค่าใช้จ่ายรายเดือน

(๑.๑) ให้นิสิตที่ประสงค์ขอรับทุนค่าธรรมเนียมการศึกษา หรือทุนค่าใช้จ่ายรายเดือน ยื่นใบสมัครพร้อมเอกสารตามประกาศที่มหาวิทยาลัยกำหนด ต่อหน่วยงานที่รับผิดชอบ

(๑.๒) ให้นิสิตที่มีรายชื่อ เข้ารับการสัมภาษณ์

(๑.๓) ให้นิสิตที่ผ่านการพิจารณา ดำเนินการตามขั้นตอนของการรับทุน อาทิ การรายงานตัว และการเปิดบัญชีเงินฝาก

(๒) ทุนสนับสนุนการศึกษา

(๒.๑) ทุนสนับสนุนการศึกษากรณีไม่ระบุผู้รับทุน

(๒.๑.๑) ให้นิสิตที่ประสงค์ขอรับทุนสนับสนุนการศึกษายื่นใบสมัครพร้อมเอกสารตามประกาศที่มหาวิทยาลัยกำหนด

(๒.๑.๒) ให้นิสิตที่มีรายชื่อ เข้ารับการสัมภาษณ์ (ถ้ามี)

(๒.๑.๓) ให้นิสิตที่ผ่านการพิจารณา ดำเนินการตามขั้นตอนของการรับทุน อาทิ การรายงานตัว และการเปิดบัญชีเงินฝาก

(๒.๒) ทุนสนับสนุนการศึกษากรณีระบุผู้รับทุน ให้นิสิตที่มีสิทธิ์ได้รับทุนสนับสนุนการศึกษา มารายงานตัวต่อหน่วยงานที่รับผิดชอบ และดำเนินการตามขั้นตอนของการรับทุน

(๓) ทุนจ้างงาน

(๓.๑) ให้นิสิตที่ประสงค์ขอรับทุนการศึกษา ยื่นใบสมัครขอรับทุนจ้างงานพร้อมเอกสารตามประกาศที่มหาวิทยาลัยกำหนด ต่อหน่วยงานที่รับผิดชอบหรือผู้ให้ทุนจ้างงานกำหนด

(๓.๒) ให้นิสิตที่ผ่านการพิจารณา ดำเนินการตามขั้นตอนของการจ้างงานที่มหาวิทยาลัยกำหนดหรือผู้ให้ทุนจ้างงานกำหนด

ส่วนที่ ๓

เงินสวัสดิการช่วยเหลือนิสิตและนักเรียน

ข้อ ๑๐ ประเภทสวัสดิการช่วยเหลือนิสิตและนักเรียน มีดังนี้

- (๑) สวัสดิการช่วยเหลือนิสิตที่ประสบภัยพิบัติหรือความเดือดร้อน
- (๒) สวัสดิการช่วยเหลือนิสิตหรือนักเรียน ที่ได้รับผลกระทบจากอุบัติเหตุ
- (๓) สวัสดิการช่วยเหลือนิสิตหรือนักเรียน ที่เสียชีวิตจากอุบัติเหตุหรือการเจ็บป่วย

ข้อ ๑๑ คุณสมบัติของนิสิตหรือนักเรียนที่จะขอรับเงินสวัสดิการช่วยเหลือนิสิตและนักเรียน มีดังนี้

- (๑) เป็นนิสิตหรือนักเรียนที่มีสถานะเป็นนิสิต หรือเป็นนักเรียน ในขณะที่เกิดเหตุ
- (๒) เป็นนิสิตที่ประสบภัยพิบัติหรือความเดือดร้อน
- (๓) เป็นนิสิตหรือนักเรียนที่ได้รับความเสียหายอันเกิดจากอุบัติเหตุ โดยนิสิตหรือนักเรียนมิได้มีเจตนา หรือมุ่งหวัง หรือเล็งเห็นผล หรืออาจเล็งเห็นผล ทำให้เกิดผลเสียหายต่อร่างกายและชีวิตของตนเอง หรือการเสียชีวิตจากความเจ็บป่วยต่าง ๆ ยกเว้น ภัยที่นิสิต นักเรียน หรือผู้ที่นิสิต นักเรียนมีส่วนใช้ จ้างวาน หรือก่อให้เกิดเหตุขึ้น ภัยที่เกิดจากการจลาจลหรือการเข้าร่วมชุมนุมในการชุมนุมหรือต่อสู้ใด ๆ หรือภัยอันเกิดจากการทำร้ายร่างกายตนเอง หรือการฆ่าตัวตาย รวมถึงการกระทำผิดตามประมวลกฎหมายอาญา

ข้อ ๑๒ วิธีการขอรับเงินสวัสดิการช่วยเหลือนิสิตหรือนักเรียน มีดังนี้

(๑) นิสิตที่ประสบภัยพิบัติหรือความเดือดร้อน ให้ยื่นแบบคำขอรับเงินสวัสดิการเพื่อช่วยเหลือนิสิตที่ประสบภัยพิบัติหรือความเดือดร้อนด้วยตนเอง

(๒) นิสิตหรือนักเรียนที่ได้รับบาดเจ็บ หรือทุพพลภาพบางส่วนอันเกิดจากอุบัติเหตุ ให้ยื่นแบบคำขอรับเงินสวัสดิการเพื่อช่วยเหลือนิสิตหรือนักเรียนที่ได้รับผลกระทบจากอุบัติเหตุด้วยตนเอง ทั้งนี้กรณีนิสิตหรือนักเรียนทุพพลภาพทั้งหมด ให้ผู้ปกครองโดยชอบธรรมเป็นผู้ดำเนินการยื่นแบบคำขอรับเงินช่วยเหลือแทนนิสิตหรือนักเรียน

(๓) นิสิตหรือนักเรียนที่เสียชีวิตอันเนื่องมาจากอุบัติเหตุหรือการเจ็บป่วย ให้ผู้ปกครองโดยชอบธรรมเป็นผู้ดำเนินการยื่นแบบคำขอรับเงินสวัสดิการเพื่อช่วยเหลือนิสิตหรือนักเรียนที่เสียชีวิตจากอุบัติเหตุหรือการเจ็บป่วย

การยื่นแบบคำขอรับเงินสวัสดิการช่วยเหลือนิสิตหรือนักเรียน ตามข้อ (๑) - (๓) ให้ยื่นตามประกาศที่มหาวิทยาลัยพะเยากำหนด

รูปแบบคำขอรับเงินสวัสดิการช่วยเหลือนิสิตหรือนักเรียนและเอกสารประกอบคำขอรับเงินสวัสดิการช่วยเหลือนิสิตหรือนักเรียนให้เป็นไปตามที่มหาวิทยาลัยกำหนด

ข้อ ๑๓ หลักเกณฑ์และเงื่อนไขการจ่ายเงินสวัสดิการช่วยเหลือนิสิตและนักเรียน มีดังนี้

(๑) ให้สิทธิการรับเงินสวัสดิการช่วยเหลือนิสิตหรือนักเรียน เป็นปีการศึกษา หากพ้นกำหนดเวลาสิทธิที่จะได้รับความช่วยเหลือให้เป็นอันระงับไป เว้นแต่เป็นการรักษาพยาบาลต่อเนื่องและยังไม่สิ้นสุดการรักษาตามคำวินิจฉัยของแพทย์ผู้ให้การรักษา แต่ทั้งนี้ต้องอยู่ในสถานะการเป็นนิสิตหรือนักเรียน และหากนิสิตหรือนักเรียนได้รับเงินช่วยเหลือมากกว่า ๑ สิทธิ ให้ได้รับสิทธิสูงสุดตามอัตราเงินช่วยเหลือผู้ประสบภัยอันเนื่องมาจากอุบัติเหตุ

(๒) ให้สิทธิการรับเงินสวัสดิการช่วยเหลือนิสิตหรือนักเรียน จำกัดวงเงินเป็นรายปีการศึกษา และให้ดำเนินการ ภายใน ๑๕๐ วันนับตั้งแต่วันที่นิสิตได้รับอุบัติเหตุ หรือได้รับภัยพิบัติหรือความเดือดร้อน หากพ้นกำหนดเวลาดังกล่าว สิทธิที่จะได้รับเงินสวัสดิการช่วยเหลือนิสิตหรือนักเรียนให้เป็นอันระงับไป

(๓) มหาวิทยาลัยอาจเพิกถอน ระวัง หรือเรียกเงินสวัสดิการช่วยเหลือนิสิตหรือนักเรียนคืน ในกรณีพบว่า นิสิตหรือนักเรียนแสดงหรือยินยอมให้ผู้อื่นแสดงหลักฐานอันเป็นเท็จเพื่อขอรับเงินสวัสดิการช่วยเหลือนิสิตหรือนักเรียนตามประกาศนี้ ให้ถือว่านิสิตหรือนักเรียนผู้นั้นกระทำความผิดวินัยอย่างร้ายแรงและจะต้องถูกดำเนินการตามข้อบังคับ ระเบียบ และประกาศที่เกี่ยวข้อง

(๔) การจ่ายเงินสวัสดิการช่วยเหลือนิสิตหรือนักเรียน ในกรณีประสบภัยอันเนื่องมาจากอุบัติเหตุ ให้พิจารณาดังนี้

(๔.๑) ในกรณีที่นิสิตหรือนักเรียนได้รับผลกระทบจากอุบัติเหตุ อันเนื่องมาจากอุบัติเหตุทางรถจักรยานยนต์ หรือ รถยนต์ ให้ใช้สิทธิตามพระราชบัญญัติคุ้มครอง ผู้ประสบภัยจากรถ พ.ศ. ๒๕๓๕ และที่แก้ไขเพิ่มเติม หรือที่มีการเปลี่ยนแปลง และสิทธิต่างๆ ที่นิสิตหรือนักเรียนพึงมีตามกฎหมายก่อน หากสิทธิดังกล่าวเต็มจำนวนแล้ว ให้ใช้สิทธิเบิกได้จากเงินสวัสดิการช่วยเหลือนิสิตหรือนักเรียน ตามอัตราที่กำหนดในข้อ ๑๔

(๔.๒) ในกรณีที่นิสิตหรือนักเรียนได้รับผลกระทบจากอุบัติเหตุ อันเนื่องมาจากสาเหตุอื่น นอกเหนือจาก ข้อ(๔.๑) ให้ใช้สิทธิเบิกค่ารักษาพยาบาลตามสิทธิอื่น ที่นิสิตหรือนักเรียนพึงมีตามกฎหมายก่อน หากสิทธิดังกล่าวเต็มจำนวนแล้ว ให้ใช้สิทธิเบิกได้จากเงินสวัสดิการช่วยเหลือนิสิตหรือนักเรียน ตามอัตราที่กำหนดในข้อ ๑๔

(๕) เอกสารและหลักฐานประกอบการจ่ายเงินสวัสดิการช่วยเหลือนิสิตหรือนักเรียน

(๕.๑) กรณีบาดเจ็บทั่วไป

(๕.๑.๑) ใบเสร็จรับเงิน ฉบับจริง

(๕.๑.๒) ใบสรุปการรักษาพยาบาลฉบับจริง

ทั้งนี้ให้ใช้หลักฐานสำเนาในการเบิกจ่ายตามต่อไปนี้ได้ และรับรองจำนวนเงินที่เบิกไปแล้ว และระบุจำนวนเงินที่จะขอเบิกเพิ่ม

(๕.๑.๓) ใบรับรองแพทย์ฉบับจริง

(๕.๑.๔) สำเนาบัตรประจำตัวนิสิต หรือสำเนาบัตรประจำตัวนักเรียน

(๕.๑.๕) สำเนาบัตรประจำตัวประชาชนและสำเนาทะเบียนบ้านของ

ผู้ยื่นแบบขอรับจ่ายเงินสวัสดิการช่วยเหลือนิสิตหรือนักเรียน

(๕.๒) กรณีสูญเสียอวัยวะและทุพพลภาพ

(๕.๒.๑) ใบรับรองแพทย์

(๕.๒.๒) สำเนาบัตรประจำตัวนิสิต หรือสำเนาบัตรประจำตัว

นักเรียน

(๕.๒.๓) สำเนาบัตรประจำตัวประชาชนและสำเนาทะเบียนบ้าน

ของผู้ยื่นแบบขอรับจ่ายเงินสวัสดิการช่วยเหลือนิสิตหรือนักเรียน

(๕.๓) กรณีเสียชีวิต

(๕.๓.๑) สำเนาใบมรณะบัตร

(๕.๓.๒) สำเนาใบชันสูตรพลิกศพหรือใบบันทึกประจำวันของ

เจ้าหน้าที่ตำรวจ

นักเรียน

(๕.๓.๓) สำเนาบัตรประจำตัวนิสิต หรือสำเนาบัตรประจำตัว

ของผู้ยื่นแบบคำขอรับเงินสวัสดิการช่วยเหลือนิสิตหรือนักเรียน

(๕.๓.๔) สำเนาบัตรประจำตัวประชาชนและสำเนาทะเบียนบ้าน

ข้อ ๑๔ อัตราการจ่ายเงินกองทุน

เงินสวัสดิการช่วยเหลือนิสิตหรือนักเรียนให้เป็นตามอัตราตารางแนบท้ายตามประกาศนี้

ข้อ ๑๕ การรับเงิน การจ่ายเงิน และการเก็บรักษาเงินให้เป็นไปตามที่มหาวิทยาลัย

กำหนด

บทเฉพาะกาล

ข้อ ๑๖ นิสิตและนักเรียนที่มีสิทธิ์ในการรับทุนการศึกษาหรือสวัสดิการมีอยู่ก่อนวันที่ประกาศนี้ใช้บังคับ ให้ยังคงได้รับทุนการศึกษาหรือสวัสดิการต่อไป ตามประกาศนี้

ประกาศ ณ วันที่ ๒๗ กันยายน พ.ศ. ๒๕๖๓



(รองศาสตราจารย์ ดร.สุภกร พงศบางโพธิ์)

อธิการบดีมหาวิทยาลัยพะเยา

ตารางแนบท้ายตามประกาศมหาวิทยาลัยพะเยา
เรื่อง หลักเกณฑ์ เงื่อนไข วิธีการและอัตราการจัดสรรเงินกองทุน พ.ศ. ๒๕๖๓

รายการความช่วยเหลือ	จำนวนเงินช่วยเหลือ (บาท)
๑. สูญเสียชีวิตอันเนื่องมาจากอุบัติเหตุ	๑๐๐,๐๐๐
๒. สูญเสียชีวิตโดยเหตุอื่นตามประกาศนี้	๕๐,๐๐๐
๓. สูญเสียมือ ๒ ข้าง หรือเท้า ๒ ข้าง หรือตา ๒ ข้าง หรือมือและเท้า ๑ ข้าง หรือมือและตา ๑ ข้าง หรือเท้าและตา ๑ ข้าง	๑๐๐,๐๐๐
๔. สูญเสียตา ๑ ข้าง หรือมือ ๑ ข้าง หรือเท้า ๑ ข้าง	๕๐,๐๐๐
๕. สูญเสียความสามารถในการสืบพันธุ์ตามธรรมชาติอันเกิดจากอุบัติเหตุ	๕๐,๐๐๐
๖. สูญเสียการรบกวนฟังเสียง หรือการพูดออกเสียง	๕๐,๐๐๐
๗. สูญเสียนิ้วหัวแม่มือ และ/หรือนิ้วชี้	๒๐,๐๐๐
๘. สูญเสียนิ้วมืออื่นๆ นิ้วละ	๑๐,๐๐๐
๙. สูญเสียนิ้วเท้านิ้วละ	๕,๐๐๐
๑๐. หุพพลภาพทั้งหมดอย่างถาวร	๑๐๐,๐๐๐
๑๑. หุพพลภาพบางส่วนอย่างถาวร	๕๐,๐๐๐
๑๒. ค่ารักษาพยาบาลจากอุบัติเหตุ กรณีคนไข้ในหรือคนไข้นอก จ่ายตามที่จ่ายจริงแต่ไม่เกินวงเงิน / ต่อปี	๑๐,๐๐๐
๑๓. ค่ากระเช้าเย็บเยียน หรือค่าพวงหรีดแสดงความเสียใจแก่นิสิต ผู้ประสบภัย	รายละเอียดไม่เกิน ๑,๐๐๐
๑๔. การให้เงินช่วยเหลือในกรณีอื่นๆ นอกเหนือจากรายการข้างต้น ให้คณะกรรมการดำเนินงานพิจารณากำหนดเงินช่วยเหลือ ตามความเหมาะสม เป็นรายๆ ไป	ตามจำนวนเงินที่ คณะกรรมการบริหาร เห็นชอบ แต่ไม่เกิน ๑๐๐,๐๐๐
๑๕. การให้เงินช่วยเหลือในกรณีอื่นเนื่องมาจากความเดือดร้อนอื่นๆ ที่ไม่ใช่อุบัติเหตุ นอกเหนือจากรายการข้างต้น ให้คณะกรรมการ ดำเนินงานพิจารณากำหนดเงินช่วยเหลือ ตามความเหมาะสม เป็นรายๆ ไป	ตามจำนวนเงินที่ คณะกรรมการบริหาร เห็นชอบ แต่ไม่เกิน ๕๐,๐๐๐

บริษัท เมืองไทยประกันภัย จำกัด(มหาชน)

รายละเอียดประกันอุบัติเหตุบุคคลศึกษา ปีการศึกษา 2565

เงื่อนไข : คุ้มครองอุบัติเหตุ อุบัติภัย 24 ชั่วโมง ทั่วโลก



รูปแบบกรมธรรม์ กรมธรรม์มาตรฐานที่บริษัทไทยประกันภัย

มหาวิทยาลัยพะเยา

ความคุ้มครอง		แผน 1	แผน 2	แผน 3
1	สูญเสียชีวิตจากอุบัติเหตุสาธารณะภัย	100,000	200,000	240,000
2	สูญเสียชีวิตจากอุบัติเหตุทั่วไป	50,000	100,000	120,000
3	ค่าปลงศพ กรณีเสียชีวิตจากเจ็บป่วย รวมการเสียชีวิตจากโควิด 20	10,000	10,000	10,000
4	สูญเสีย สายตา มือ เท้า (สองส่วน)	50,000	100,000	120,000
5	สูญเสีย สายตา มือ เท้า (หนึ่งส่วน)	30,000	60,000	72,000
6	ค่ารักษาพยาบาลจากอุบัติเหตุ (เฉพาะอุบัติเหตุ 1 ปี)	5,000	10,000	10,000
7	สูญเสีย ชีวิตจากการขับขี่หรือโดยสารรถจักรยานยนต์	50,000	100,000	120,000
8	สูญเสีย ชีวิตจากการถูกฆาตกรรมลอบทำร้ายโดยเจตนา	50,000	100,000	120,000
9	หุพพลภาพการจากอุบัติเหตุ	50,000	100,000	120,000
เบี้ยประกัน ต่อคน (ต่อ 1 ปี)		170	180	200

โรงเรียนสาธิตฯ
เลขรับ 0461
วันที่ 5 พ.ค. 2565
เวลา 10.36 น.

เมืองไทย
ประกันภัย
MANG THAI ASSURANCE
อิมได้ เมื่อภัยมา

วันที่ 28 กุมภาพันธ์ 2565

58

เรื่อง ขอเสนอการประกันภัยอุบัติเหตุสำหรับ นักเรียน/นิสิต/นักศึกษา

เรียน อธิการบดี
มหาวิทยาลัยพะเยา

มหาวิทยาลัยพะเยา
เลขรับ 1843
วันที่ 28 เม.ย 2565
เวลา 16.08 น.

บริษัท เมืองไทยประกันภัย จำกัด (มหาชน) ซึ่งเป็นบริษัทจดทะเบียนในตลาดหลักทรัพย์
แห่งประเทศไทย รู้สึกเป็นเกียรติที่ได้รับความไว้วางใจให้เป็นผู้เสนอการประกันภัยอุบัติเหตุสำหรับนักเรียน
นิสิต และนักศึกษาของท่าน โดยบริษัทฯ ขอเสนอเงื่อนไขความคุ้มครอง พร้อมด้วยอัตราเบี้ยประกันภัยเพื่อให้
ท่านได้พิจารณา ดังรายละเอียดตามรายการที่แนบมาพร้อมกับหนังสือฉบับนี้

บริษัทฯ หวังเป็นอย่างยิ่งว่าจะได้รับเกียรติและโอกาสเป็นผู้ให้บริการดังกล่าวแก่ท่าน และ
ขอขอบพระคุณล่วงหน้า ณ โอกาสนี้ด้วย

ขอแสดงความนับถือ



(นางสุวรรณา สุขปดิมถาวร)

ผู้ช่วยกรรมการผู้จัดการ

สอบถามข้อมูล
08-6441-8848

หมายเหตุ : หากท่านมีข้อสงสัยประการใด กรุณาต่อกับ คุณสมคิด กิมบางขาง
โทร. 086-441-8848



CallCenter1484

บริษัท เมืองไทยประกันภัย จำกัด (มหาชน)
สำนักงานใหญ่ • 252 ถนนรัชดาภิเษก แขวงห้วยขวาง เขตห้วยขวาง กรุงเทพฯ 10310 • ทะเบียนเลขที่: 0107551000151
Muang Thai Insurance Public Company Limited
Head Office • 252 Rachadaphisek Road, Huaykwang, Bangkok 10310 • Registration: 0107551000151
www.muangthaiinsurance.com ☎ 0 2665 4000, 0 2290 3333 📠 0 2665 4166, 0 2274 9511, 0 2276 2033



เรียน อธิการบดี

บริษัท เมืองไทยประกันภัย จำกัด (มหาชน) ขอเสนอเงื่อนไข
ความคุ้มครอง พร้อมด้วยอัตราเบี้ยประกันภัยอุบัติเหตุสำหรับ
นักเรียน/นิสิต/นักศึกษา เพื่อให้ท่านได้พิจารณา รายละเอียดปรากฏ
ตามเอกสาร đínhแนบ

จึงเรียนมาเพื่อโปรดพิจารณาการขอเสนอการประกันภัย
อุบัติเหตุดังกล่าว จะขอบคุณยิ่ง

28/12/65
28/12/65
28/12/65

ประสิทธิ์ วัฒนวิทย์
นางสาว อรอนงค์ เรียงจิตต์
คุณประสิทธิ์ เรียงจิตต์
ในตำแหน่ง วิทยากร

28/12/65

มอบตามเสนอ

(รศ. ปริญนันท์ แสนโกชน์)

ผู้อำนวยการโรงเรียนสาธิตมหาวิทยาลัยพะเยา

18 พ.ค. 2565

เรียน ผู้อำนวยการ

เพื่อโปรดทราบและมอบฝ่ายกิจการนักเรียน
เพื่อเป็นข้อมูลดำเนินการต่อไป

อรอนงค์

(นางสาว อรอนงค์ เรียงจิตต์)

รักษาการแทนหัวหน้าสำนักงานโรงเรียนสาธิต

5 พ.ค. 2565

มอบ อ.ปรางค์ทิพย์

ปรางค์ทิพย์

(นาย พิศาล เศรีอิลิต)

รองผู้อำนวยการฝ่ายกิจการนักเรียน

7 พ.ค. 2565

บริษัท เมืองไทยประกันภัย จำกัด(มหาชน)



รายละเอียดประกันอุบัติเหตุนักศึกษา ปีการศึกษา 2565

เงื่อนไข : คุ้มครองอุบัติเหตุ อบ.1 ตลอด 24 ชั่วโมง ทั่วโลก

รูปแบบกรมธรรม์ กรมธรรม์มาตรฐานที่บริษัทใช้อยู่ในปัจจุบัน

มหาวิทยาลัยราชภัฏภูเก็ต

ความคุ้มครอง		แผน 1	แผน 2	แผน 3
1	สูญเสีย ชีวิตจากอุบัติเหตุสาธารณะภัย	100,000	200,000	240,000
2	สูญเสีย ชีวิตจากอุบัติเหตุทั่วไป	50,000	100,000	120,000
3	ค่าปลงศพ กรณีเสียชีวิตจากเจ็บป่วย รวมการเสียชีวิตจากโควิด 20	10,000	10,000	10,000
4	สูญเสีย สายตา มือ เท้า (สองส่วน)	50,000	100,000	120,000
5	สูญเสีย สายตา มือ เท้า (หนึ่งส่วน)	30,000	60,000	72,000
6	ค่ารักษาพยาบาลจากอุบัติเหตุ (ต่อกรมอุบัติเหตุ 1 ครั้ง)	5,000	10,000	10,000
7	สูญเสีย ชีวิตจากการขับขี่หรือโดยสารรถจักรยานยนต์	50,000	100,000	120,000
8	สูญเสีย ชีวิตจากการถูกฆาตกรรมลอบทำร้ายโดยเจตนา	50,000	100,000	120,000
9	ทุพพลภาพถาวรจากอุบัติเหตุ	50,000	100,000	120,000
เบี้ยประกัน ต่อคน (ต่อ 1 ปี)		170	180	200

*** ไม่คุ้มครอง ภัยก่อการร้าย ภัยสงคราม ภัยจากอาวุธสงคราม ***

08-6644-2000 08-6441-8848

รายละเอียดต่าง ๆ อาจเปลี่ยนแปลงได้โดยขึ้นอยู่กับจำนวนผู้เอาประกันภัย และข้อตกลงตามที่มหาวิทยาลัยจะตกลงเพิ่มเติม

24/4/2022 18:34 (P6502 03)ระบบบริหารจัดการข้อมูล (MT) v16 MSB/MT

การบริการและสิทธิประโยชน์พิเศษ

มหาวิทยาลัยราชภัฏภูเก็ต

- 1 **เงื่อนไขและสวัสดิการพิเศษ เงินชดเชย พรบ.คุ้มครองผู้ประสบภัยจากรถ และ บัตรทอง**
 - 1.1 เงินชดเชยการใช้สิทธิ์เบิกค่ารักษาจาก พรบ.รถยนต์ (ผู้ป่วยใน) 2,000 บาท
 - 1.2 เงินชดเชยการใช้สิทธิ์เบิกค่ารักษาจาก พรบ.รถยนต์ (ผู้ป่วยนอก) 500 บาท
 - 1.3 เงินชดเชยการใช้สิทธิรักษาจากบัตรทอง (จากอุบัติเหตุ-ผู้ป่วยใน) 2,000 บาท
 - 1.4 เงินชดเชยการใช้สิทธิรักษาจากบัตรทอง (จากอุบัติเหตุ-ผู้ป่วยนอก) 500 บาท

ในกรณีไม่มีใบเสร็จเบิกค่ารักษาตามปกติ (ไม่จำกัดจำนวนครั้งตลอดสัญญาประกันภัย)
- 2 **จ่ายสินไหมค่ารักษาพยาบาลเข้าบัญชีนักศึกษาโดยตรง เพื่อลดภาระงานเจ้าหน้าที่มหาวิทยาลัย**

โดยแนบเอกสารเพิ่มเติม 1.สำเนาหน้าสมุดบัญชีธนาคารผู้เกิดอุบัติเหตุ 2.สำเนามัครประชาชน 3.หมายเลขมือถือ

เมื่อบริษัทโอนเงินค่ารักษาพยาบาลแล้ว จะส่งข้อความการโอนเงิน SMS ผ่านหมายเลขมือถือนักศึกษาแต่ละคน

สำหรับเจ้าหน้าที่สถานศึกษาจะได้รับรายละเอียดการโอนเงินเป็นรายงานผ่านอีเมลที่มหาวิทยาลัยกำหนด

(กรณีผู้รับเงินไม่มีสำเนาสมุดบัญชีส่วนตัว สามารถจ่ายเข้าบัญชีสถานศึกษาตามปกติได้)
- 3 **มีเงินประกันบริการคงไว้ที่มหาวิทยาลัย 10%ของเบี้ยประกันภัยสุทธิ(คืนบริษัทเมื่อสิ้นสุดสัญญาหรือตามตกลง)**

(เงินสำรองขั้นต่ำ 5,000 บาท และเงินสำรองสูงสุดไม่เกิน 100,000 บาท หรือตามแต่ละตกลงเพื่อความเหมาะสมการคำนวณให้พอดีถึง โดยต้องมีเบี้ยขั้นต่ำ 100,000 บาท)
- 4 **อาจารย์ เจ้าหน้าที่ บุคลากร ทั้งมหาวิทยาลัย ได้รับความคุ้มครองโดยชำระเบี้ยเท่ากับนักศึกษา**
- 5 **นักศึกษาพันสภาพการเป็นนักศึกษาของมหาวิทยาลัยที่เอาประกันภัย คุ้มครองต่อเนื่องจนสิ้นสุดระยะเวลาเอาประกันภัย**
- 6 **กำหนดวันที่เริ่มคุ้มครองตามความต้องการได้ / กำหนดวันที่เริ่มคุ้มครองตามวันที่เปิดภาคการศึกษาใหม่**

โดยนักศึกษา ทุกคน ยังได้รับความคุ้มครองต่อเนื่องไม่ขาดช่วงความคุ้มครอง
- 7 **มอบโปรแกรมบริหารจัดการสินไหม พร้อมการดูแลและพัฒนาโปรแกรมตลอดอายุสัญญากรมธรรม์**
- 8 **มีเอกสารแจ้งผลการพิจารณาสินไหมให้นักศึกษาทราบเป็นรายบุคคล และรายงานแบบรวมสำหรับมหาวิทยาลัย**
- 9 **ประสานงานเพื่อให้มีการจ่ายสินไหมค่ารักษาพยาบาลและกรณีเสียชีวิต 10-15 วันทำการ** (กรณีเอกสารถูกต้องครบถ้วน)
- 10 **มีศูนย์ประสานงานให้คำแนะนำทางโทรศัพท์แก่ผู้เอาประกันภัย ตลอด 24 ชั่วโมงไม่เว้นวันหยุดราชการ**

(ให้บริการกับ มหาวิทยาลัย นักศึกษารวมถึงผู้ปกครอง โดยให้บริการทุกวันไม่เว้นวันหยุดราชการ)
- 11 **ทราบผลการพิจารณาสินไหมภายใน 48 ชั่วโมงทำการปกติ โดยบริการ Line Claim Service**

(กรณีเป็นเอกสารฉบับจริง ครบถ้วนถูกต้อง)
- 12 **มอบคู่มือปฏิบัติงานและคู่มือรายงานอุบัติเหตุ พร้อมสรุปรายละเอียดเงื่อนไขความคุ้มครอง 1 เล่ม**
- 13 **มีผู้ให้บริการเดิมกว่า 400 สถานศึกษากลุ่มสถานศึกษาทั่วไป และกลุ่มมหาวิทยาลัยกว่า 30 แห่งทั่วประเทศ** โดยผ่าน
สามารถขอทราบรายชื่อสถานศึกษาเดิมที่ให้บริการได้



08-6644-2000 08-6441-8848

รายละเอียดต่าง ๆ อาจเปลี่ยนแปลงได้โดยขึ้นอยู่กับจำนวนผู้เอาประกันภัย และข้อตกลงตามที่มหาวิทยาลัยแจ้งตกลงเพิ่มเติม

24/4/2022 18:34 (P6502.03)ระบบประเมินผลประกันภัย(MTI) - MSB-Phu

รายชื่อสถานศึกษาที่ให้บริการ (1ปี-15ปี)

บริษัท เมื่อไทยประกันภัย จำกัด(มหาชน) มีประสบการณ์ด้านการให้บริการการประกันอุบัติเหตุนักเรียน นักศึกษา กว่า 15 ปี รายชื่อตามแนบนี้เป็นเพียงรายชื่อเพียงส่วนหนึ่งเท่านั้นเพื่อให้ทุกท่านได้ตรวจสอบระบบการให้บริการที่ได้มาตรฐาน จนเป็นที่ยอมรับจากผู้ให้บริการเดิมทั่วประเทศ นอกจากนี้ทางบริษัทยังได้มีการพัฒนาระบบการทำงานที่เพิ่มประสิทธิภาพและ ประสานเป็นหนึ่งเดียวกันระหว่างผู้ปฏิบัติงานของมหาวิทยาลัยกับผู้ปฏิบัติงานของบริษัท การตรวจสอบการให้บริการกับ ผู้ให้บริการเดิมของท่าน เป็นเพียงวิธีหนึ่งในการวัดมาตรฐานการให้บริการที่ต่อเนื่อง ซึ่งจะแสดงให้เห็นถึงทางบริษัท ได้มีความรับผิดชอบต่อท่าน ต่อมหาวิทยาลัยและต่อสังคม ได้เป็นอย่างดี การตรวจสอบการให้บริการเพื่อให้ข้อมูลที่แท้จริง ควรที่จะสอบถามจากผู้บริหารที่รับผิดชอบด้านประกันอุบัติเหตุ หรือผู้ประสานงานของมหาวิทยาลัยนั้น ๆ โดยตรง

1	มหาวิทยาลัยสวนดุสิต	มีข้อตกลงการให้บริการต่อเนื่อง 5 ปี
2	มหาวิทยาลัยราชภัฏพระนคร	มีข้อตกลงการให้บริการต่อเนื่อง 5 ปี
3	มหาวิทยาลัยราชภัฏธนบุรี	มีข้อตกลงการให้บริการต่อเนื่อง 5 ปี
4	มหาวิทยาลัยราชภัฏบ้านสมเด็จเจ้าพระยา	มีข้อตกลงการให้บริการต่อเนื่อง 5 ปี
5	มหาวิทยาลัยราชภัฏนครปฐม	มีข้อตกลงการให้บริการต่อเนื่อง 5 ปี
6	มหาวิทยาลัยราชภัฏหมู่บ้านจอมบึง	มีข้อตกลงการให้บริการต่อเนื่อง 5 ปี
7	มหาวิทยาลัยราชภัฏพระนครศรีอยุธยา	มีข้อตกลงการให้บริการต่อเนื่อง 5 ปี
8	มหาวิทยาลัยราชภัฏเพชรบูรณ์	มีข้อตกลงการให้บริการต่อเนื่อง 5 ปี
9	มหาวิทยาลัยราชภัฏร้อยเอ็ด	มีข้อตกลงการให้บริการต่อเนื่อง 5 ปี
10	มหาวิทยาลัยราชภัฏชัยภูมิ	มีข้อตกลงการให้บริการต่อเนื่อง 5 ปี
11	มหาวิทยาลัยราชภัฏสงขลา	มีข้อตกลงการให้บริการต่อเนื่อง 5 ปี
12	มหาวิทยาลัยราชภัฏราชชนนครินทร์	
13	มหาวิทยาลัยราชภัฏเทพสตรี	
14	มหาวิทยาลัยราชภัฏวไลยอลงกรณ์ในพระบรมราชูปถัมภ์	
15	มหาวิทยาลัยราชภัฏกาญจนบุรี	
16	มหาวิทยาลัยราชภัฏรำไพพรรณี	มีข้อตกลงการให้บริการต่อเนื่อง 5 ปี
17	มหาวิทยาลัยราชภัฏนครสวรรค์	
18	มหาวิทยาลัยราชภัฏทีนุลงคราม	
19	มหาวิทยาลัยราชภัฏสกลนคร	
20	มหาวิทยาลัยราชภัฏอุดรธานี	
21	มหาวิทยาลัยราชภัฏศรีสะเกษ	
22	มหาวิทยาลัยราชภัฏสุราษฎร์ธานี	
23	มหาวิทยาลัยราชภัฏกำแพงเพชร	
24	มีขมสาธิตามมหาวิทยาลัยราชภัฏพระนคร	
25	สาธิตมหาวิทยาลัยราชภัฏวไลยอลงกรณ์ในพระบรมราชูปถัมภ์ในพระราชูปถัมภ์	
26	วิทยาลัยพยาบาลทหารอากาศ	

รายชื่อสถานศึกษาทั่วไป

27	โรงเรียน อำนวยพิทยา	
28	โรงเรียน กองทัพบกอุปถัมภ์สองเหล่าสร้าง	(จังหวัด ลพบุรี)
29	โรงเรียน พร้อมพรรณวิทยา	
30	โรงเรียน พิษณุศึกษา	(จังหวัด นนทบุรี)
31	โรงเรียน อัมพรไพศาล	(จังหวัด นนทบุรี)

ท่านสามารถขอรายชื่อสถานศึกษาเพิ่มเติมเพื่อใช้ประกอบการบริการได้



THAILAND
4649455 4 163
26/04/2022 11:18:49

ประเทศไทย
377
11001 - 56000
0.026 kg

POSTAGE



เรียน อธิการบดี

มหาวิทยาลัยพะเยา

19 หมู่ 2 ตำบลแม่กา อำเภอเมือง

จังหวัดพะเยา 56000

58

EMS

No. ๑๗๗

28 เม.ย. 2565

24/4/2022 18:36

ไม่ถึงผู้รับสงคืน 98/8 อาคารแมค พาวิลเลจ ถนนงามวงศ์วาน 27 ตำบลบางเขน นนทบุรี 11000

บริษัท เมืองไทยประกันภัย จำกัด (มหาชน)
252 ถนนรัชดาภิเษก แขวงห้วยขวาง เขตห้วยขวาง กรุงเทพฯ 10310
โทรศัพท์: 0 2665 4000, 0 2290 3333, โทรสาร: 0 2665 4166, 0 2274 9511, 0 2276 2033
Muang Thai Insurance Public Company Limited
252 Rachadaphisek Road, Huaykwang, Bangkok 10310
Telephone: 0 2665 4000, 0 2290 3333, Facsimile: 0 2665 4166, 0 2274 9511, 0 2276 2033
www.muangthaiinsurance.com

2-02-001

เอกสารประกอบวาระการประชุม ที่ 4.2.7



บริษัท ควอลิไฟด์ เทรดดิ้ง จำกัด
QUALIFIED TRADING CO., LTD.

โครงการเนอวานา แอทเวิร์ค เลขที่ 877/14 ถนนพระราม 9
แขวงสวนหลวง เขตสวนหลวง กรุงเทพฯ 10250
โทร. 02-318-4793, 02-318-4651 Fax 02-318-3270
e-mail : qt1977@gmail.com เลขประจำตัวผู้เสียภาษี 0105520007631

ใบเสนอราคา

เลขที่ สร. 2565/0024

25 พฤษภาคม 2565

เรียน ท่านคณบดี

คณะวิทยาศาสตร์การแพทย์ มหาวิทยาลัยพะเยา

บริษัทที่มีความยินดีขอเรียนเสนอราคาสินค้าดังรายการต่อไปนี้

ลำดับ	รหัส สินค้า	รายการ	จำนวน	ราคาต่อ หน่วย (บาท)	ราคารวม (บาท)
1	312026	Discovering Connective Tissue Self-Study Unit	1 ชุด	2,500.00	2,500.00
2	312028	Basic Connctive Tissue Set	1 ชุด	5,500.00	5,500.00
3	312040	Human Connective Tissues Set	1 ชุด	11,000.00	11,000.00
4	312016	Epithelium Types Set	1 ชุด	6,200.00	6,200.00
5	312008	Discovering Epithelial Tissues Self-Study Unit	1 ชุด	7,700.00	7,700.00
6	312142	Basic Tissue Types Bundle	1 ชุด	28,000.00	28,000.00
7	312064	Human Muscle Tissues Set	1 ชุด	5,500.00	5,500.00
8	321094	Types of Skin Set	1 ชุด	5,500.00	5,500.00
9	312106	Digestive Tract Set	1 ชุด	5,500.00	5,500.00
10	311980	Basic Anatomy Atlas and Slide Set	1 ชุด	59,000.00	59,000.00
11	312148	Tissue Types Bundle	1 ชุด	29,500.00	29,500.00
12	312010	Discovering Basic Epithelium Types Self-Study Unit	1 ชุด	5,000.00	5,000.00
13	312034	Connective Tissue Types Set	1 ชุด	7,500.00	7,500.00
14	312058	Discovering Muscle Types Self-Study Unit	1 ชุด	2,000.00	2,000.00
15	312070	Discovering Nerve Tissue Types Self-Study Unit	1 ชุด	5,500.00	5,500.00
16	312046	Blood and Lymph Vessels Set	1 ชุด	3,500.00	3,500.00
17	312118	Bland Types Set	1 ชุด	3,500.00	3,500.00
18	312088	Integument Types Set	1 ชุด	4,000.00	4,000.00
19	312250	Typical Animal Cell, smear	1 แผ่น	600.00	600.00
20	294800	Prokaryotic and Eukaryotic Cells	1 แผ่น	950.00	950.00
21	301699	Typical Animal and Plant Cells	1 แผ่น	1,100.00	1,100.00
22	308946	Fish Mitosis	1 แผ่น	2,050.00	2,050.00
23	313158	Human Blood	1 แผ่น	650.00	650.00



บริษัท ควอลิไฟด์ เทรดดิ้ง จำกัด
QUALIFIED TRADING CO., LTD.

โครงการเนอวานา แอทเวิร์ค เลขที่ 877/14 ถนนพระราม 9
แขวงสวนหลวง เขตสวนหลวง กรุงเทพฯ 10250
โทร. 02-318-4793, 02-318-4651 Fax 02-318-3270
e-mail : qt1977@gmail.com เลขประจำตัวผู้เสียภาษี 0105520007631

ใบเสนอราคา

เลขที่ สร. 2565/0024

25 พฤษภาคม 2565

เรียน ท่านคณบดี

คณะวิทยาศาสตร์การแพทย์ มหาวิทยาลัยพะเยา

บริษัทที่มีความยินดีขอเรียนเสนอราคาสินค้าดังรายการต่อไปนี้

ลำดับ	รหัส สินค้า	รายการ	จำนวน	ราคาต่อ หน่วย (บาท)	ราคารวม (บาท)
24	308568	Amphiuma Liver	1 แผ่น	550.00	550.00
25	312324	Amphibian	1 แผ่น	700.00	700.00
26	312330	Mammal, kidney	1 แผ่น	650.00	650.00
27	312336	Mammal, mesothelium	1 แผ่น	1,150.00	1,150.00
28	312342	Mammal, kidney	1 แผ่น	1,100.00	1,100.00
29	312360	Mammal, kidney	1 แผ่น	950.00	950.00
30	312366	Mammal, kidney	1 แผ่น	750.00	750.00
31	312372	Human, thyroid	1 แผ่น	950.00	950.00
32	312402	Amphibian	1 แผ่น	850.00	850.00
33	312420	Mammal, intestine	1 แผ่น	900.00	900.00
34	312426	Human, gallbladder or intestine	1 แผ่น	1,100.00	1,100.00
35	312510	Mammal, esophagus	1 แผ่น	900.00	900.00
36	312534	Human, cheek	1 แผ่น	750.00	750.00
37	312540	Human, vagina	1 แผ่น	1,100.00	1,100.00
38	312558	Human Stratified Columnar Epithelium	1 แผ่น	850.00	850.00
39	312486	Mammal Pseudostratified Ciliated Columnar Epithelium	1 แผ่น	800.00	800.00
40	312462	Mammal Transitional Epithelium	1 แผ่น	600.00	600.00
41	312432	Amphibian Ciliated Epithelium	1 แผ่น	1,100.00	1,100.00
42	312438	Human Simple Ciliated Epithelium	1 แผ่น	900.00	900.00
43	311982	A Photographic Atlas of Histology	1 ชุด	6,400.00	6,400.00
44	312668	Mammal Reticular Tissue	1 แผ่น	1,000.00	1,000.00
45	312686	Mammal Areolar Tissue	1 แผ่น	850.00	850.00
46	312692	Mammal Adipose Tissue	1 แผ่น	650.00	650.00



บริษัท ควอลิตี้เทรดดิ้ง จำกัด
QUALIFIED TRADING CO., LTD.

โครงการเนอวานา แอทเวิร์ด เลขที่ 877/14 ถนนพระราม 9
แขวงสวนหลวง เขตสวนหลวง กรุงเทพฯ 10250
โทร. 02-318-4793, 02-318-4651 Fax 02-318-3270
e-mail : qt1977@gmail.com เลขประจำตัวผู้เสียภาษี 0105520007631

ใบเสนอราคา

เลขที่ สร. 2565/0024

25 พฤษภาคม 2565

เรียน ท่านคณบดี

คณะวิทยาศาสตร์การแพทย์ มหาวิทยาลัยพะเยา

บริษัทที่มีความยินดีขอเรียนเสนอราคาสินค้าดังรายการต่อไปนี้

ลำดับ	รหัส สินค้า	รายการ	จำนวน	ราคาต่อ หน่วย (บาท)	ราคารวม (บาท)
47	312728	Human Adipose Tissue	1 แผ่น	800.00	800.00
48	312764	Human Skin	1 แผ่น	900.00	900.00
49	312788	Mammal Tendon	1 แผ่น	1,050.00	1,050.00
50	312794	Mammal Tendon	1 แผ่น	1,200.00	1,200.00
51	312806	Mammal Muscle-Tendon Junction	1 แผ่น	950.00	950.00
52	312758	Mammal	1 แผ่น	750.00	750.00
53	312570	Mammal Mesenchyme	1 แผ่น	700.00	700.00
54	312656	Mammal Mucous Tissue	1 แผ่น	600.00	600.00
55	312886	Mammal Hyaline	1 แผ่น	750.00	750.00
56	312910	Mammal Elastic	1 แผ่น	1,400.00	1,400.00
57	312922	Mammal Fibrocartilage	1 แผ่น	1,050.00	1,050.00
58	312952	Mammal	1 แผ่น	800.00	800.00
59	312958	Mammal	1 แผ่น	750.00	750.00
60	312964	Mammal, ground	1 แผ่น	1,350.00	1,350.00
61	313012	Mammal, developing membrane	1 แผ่น	1,550.00	1,550.00
62	312946	Human Spongy Bone	1 แผ่น	2,050.00	2,050.00
63	313128	Frog	1 แผ่น	550.00	550.00
64	313134	Bird	1 แผ่น	500.00	500.00
65	313152	Human	1 แผ่น	700.00	700.00
66	313158	Human Blood	1 แผ่น	650.00	650.00
67	313170	Mammal Bone Marrow	1 แผ่น	650.00	650.00
68	137374	Human Sickle-Cell Anemia	1 แผ่น	1,000.00	1,000.00
69	314486	Frog Skin	1 แผ่น	650.00	650.00



บริษัท ควอลิไฟด์เทรดดิ้ง จำกัด
QUALIFIED TRADING CO., LTD.

โครงการเนอวานา แอทเวิร์ค เลขที่ 877/14 ถนนพระราม 9
แขวงสวนหลวง เขตสวนหลวง กรุงเทพฯ 10250
โทร. 02-318-4793, 02-318-4651 Fax 02-318-3270
e-mail : qt1977@gmail.com เลขประจำตัวผู้เสียภาษี 0105520007631

ใบเสนอราคา

เลขที่ สร. 2565/0024

25 พฤษภาคม 2565

เรียน ท่านคนบดี

คณะวิทยาศาสตร์การแพทย์ มหาวิทยาลัยพะเยา

บริษัทที่มีความยินดีขอเรียนเสนอราคาสินค้าดังรายการต่อไปนี้

ลำดับ	รหัส สินค้า	รายการ	จำนวน	ราคาต่อ หน่วย (บาท)	ราคารวม (บาท)
70	314504	Mammal Skin	1 แผ่น	650.00	650.00
71	314595	Human Skin with Sweat Glands	1 แผ่น	800.00	800.00
72	314612	Human Scalp	1 แผ่น	1,200.00	1,200.00
73	314522	Human Nonpigmented Skin	1 แผ่น	800.00	800.00
74	314528	Human Heavily Pigmented Skin	1 แผ่น	800.00	800.00
75	314534	Human Pigmented and Nonpigmented Skin Composite	1 แผ่น	1,450.00	1,450.00
76	314558	Human Plantar Skin	1 แผ่น	900.00	900.00
77	314642	Human Lactating Mammary Gland	1 แผ่น	1,550.00	1,550.00
78	314636	Human Resting Mammary Gland	1 แผ่น	900.00	900.00
79	313448	Mammal Muscle Types	1 แผ่น	1,150.00	1,150.00
80	313256	Mammal, tongue	1 แผ่น	750.00	750.00
81	313316	Human, adult	1 แผ่น	850.00	850.00
82	313334	Amphibian, teased isolated fibers	1 แผ่น	650.00	650.00
83	313340	Mammal, intestine	1 แผ่น	650.00	650.00
84	313346	Mammal, intestine	1 แผ่น	700.00	700.00
85	313358	Human, uterus	1 แผ่น	900.00	900.00
86	313364	Human, intestine	1 แผ่น	900.00	900.00
87	313388	Mammal	1 แผ่น	750.00	750.00
88	313424	Human	1 แผ่น	1,000.00	1,000.00
89	313406	Mammal Intercalated Discs	1 แผ่น	650.00	650.00
90	316670	Mammal Hypophysis	1 แผ่น	950.00	950.00
91	316700	Human Thyroid Gland	1 แผ่น	850.00	850.00
92	316718	Mammal Thyroid and Parathyroid Glands	1 แผ่น	750.00	750.00



บริษัท ควอลิตี้เทรดดิ้ง จำกัด
QUALIFIED TRADING CO., LTD.

โครงการเนอวานา แอทเวิร์ค เลขที่ 877/14 ถนนพระราม 9
แขวงสวนหลวง เขตสวนหลวง กรุงเทพฯ 10250
โทร. 02-318-4793, 02-318-4651 Fax 02-318-3270

e-mail : qt1977@gmail.com เลขประจำตัวผู้เสียภาษีอากร 0105520007631

ใบเสนอราคา

เลขที่ สร. 2565/0024

25 พฤษภาคม 2565

เรียน ท่านคนบดี

คณะวิทยาศาสตร์การแพทย์ มหาวิทยาลัยพะเยา

บริษัทที่มีความยินดีขอเรียนเสนอราคาสินค้าดังรายการต่อไปนี้

ลำดับ	รหัส สินค้า	รายการ	จำนวน	ราคาต่อ หน่วย (บาท)	ราคารวม (บาท)
93	316750	Mammal Adrenal Gland	1 แผ่น	850.00	850.00
94	313546	Mammal Nerve	1 แผ่น	650.00	650.00
95	313552	Mammal Peripheral Nerve	1 แผ่น	650.00	650.00
96	313570	Mammal Giant Multipolar Neurons	1 แผ่น	850.00	850.00
97	313576	Mammal Nerve Fibers	1 แผ่น	1,500.00	1,500.00
98	313594	Human Nerve	1 แผ่น	1,450.00	1,450.00
99	313618	Mammal Cerebrum	1 แผ่น	700.00	700.00
100	313624	Mammal Cerebrum	1 แผ่น	2,050.00	2,050.00
101	313636	Human Cerebral Cortex	1 แผ่น	750.00	750.00
102	313660	Mammal Cerebellum	1 แผ่น	650.00	650.00
103	313666	Mammal Cerebellum	1 แผ่น	1,200.00	1,200.00
104	313708	Mammal	1 แผ่น	750.00	750.00
105	313726	Mammal, shows motor neurons in gray matter	1 แผ่น	850.00	850.00
106	313738	Human	1 แผ่น	1,100.00	1,100.00
107	313792	Mammal Spinal Ganglion and Nerve	1 แผ่น	750.00	750.00
108	313816	Mammal Meissner's Corpuscle	1 แผ่น	800.00	800.00
109	313870	Mammal Vater-Pacini Corpuscle	1 แผ่น	1,200.00	1,200.00
110	313864	Mammal Motor Nerve Endings and Plates	1 แผ่น	2,900.00	2,900.00
111	313830	Mammal Cochlea	1 แผ่น	1,600.00	1,600.00
112	313842	Mammal Eye	1 แผ่น	1,550.00	1,550.00
113	313986	Mammal Aorta	1 แผ่น	800.00	800.00
114	313998	Human Aorta	1 แผ่น	750.00	750.00
115	314010	Human Aorta	1 แผ่น	950.00	950.00



บริษัท ควอลิไฟด์เทรดดิ้ง จำกัด
QUALIFIED TRADING CO., LTD.

โครงการเนอวานา แอทเวิร์ค เลขที่ 877/14 ถนนพระราม 9

แขวงสวนหลวง เขตสวนหลวง กรุงเทพฯ 10250

โทร. 02-318-4793, 02-318-4651 Fax 02-318-3270

e-mail : qt1977@gmail.com เลขประจำตัวผู้เสียภาษีอากร 0105520007631

ใบเสนอราคา

เลขที่ สร. 2565/0024

25 พฤษภาคม 2565

เรียน ท่านคนบดี

คณะวิทยาศาสตร์การแพทย์ มหาวิทยาลัยพะเยา

บริษัทที่มีความยินดีขอเรียนเสนอราคาสินค้าดังรายการต่อไปนี้

ลำดับ	รหัส สินค้า	รายการ	จำนวน	ราคาต่อ หน่วย (บาท)	ราคารวม (บาท)
116	314016	Mammal Artery	1 แผ่น	550.00	550.00
117	314046	Human Vena Cava	1 แผ่น	950.00	950.00
118	314082	Mammal Artery and Vein	1 แผ่น	650.00	650.00
119	314094	Human Artery and Vein	1 แผ่น	1,050.00	1,050.00
120	314118	Mammal Artery, Vein, and Nerve	1 แผ่น	650.00	650.00
121	315610	Mammal Olfactory Epithelium	1 แผ่น	850.00	850.00
122	315612	Mammal Trachea	1 แผ่น	750.00	750.00
123	315620	Mammal Larynx	1 แผ่น	850.00	850.00
124	315648	Mammal Lung	1 แผ่น	700.00	700.00
125	315670	Human Lung	1 แผ่น	900.00	900.00
126	314250	Mammal Lymphatic Vessel	1 แผ่น	1,300.00	1,300.00
127	314256	Mammal Lymph Node	1 แผ่น	700.00	700.00
128	314298	Human Palatine Tonsil	1 แผ่น	700.00	700.00
129	314346	Human Spleen	1 แผ่น	850.00	850.00
130	314382	Human Thymus	1 แผ่น	950.00	950.00
131	314388	Human Thymus	1 แผ่น	950.00	950.00
132	314758	Mammal Tongue	1 แผ่น	700.00	700.00
133	314788	Human Tongue	1 แผ่น	850.00	850.00
134	314986	Mammal Salivary Glands	1 แผ่น	1,150.00	1,150.00
135	314998	Mammal Esophagus	1 แผ่น	750.00	750.00
136	315058	Mammal Stomach Composite	1 แผ่น	1,350.00	1,350.00
137	315076	Mammal Cardiac Stomach	1 แผ่น	750.00	750.00
138	315082	Mammal Fundic Stomach	1 แผ่น	750.00	750.00



บริษัท ควอลิตี้เทรดดิ้ง จำกัด
QUALIFIED TRADING CO., LTD.

โครงการเนอวานา แอทเวิร์ค เลขที่ 877/14 ถนนพระราม 9
แขวงสวนหลวง เขตสวนหลวง กรุงเทพฯ 10250
โทร. 02-318-4793, 02-318-4651 Fax 02-318-3270

e-mail : qt1977@gmail.com เลขประจำตัวผู้เสียภาษีอากร 0105520007631

ใบเสนอราคา

เลขที่ สร. 2565/0024

25 พฤษภาคม 2565

เรียน ท่านคนบดี

คณะวิทยาศาสตร์การแพทย์ มหาวิทยาลัยพะเยา

บริษัทที่มีความยินดีขอเรียนเสนอราคาสินค้าดังรายการต่อไปนี้

ลำดับ	รหัส สินค้า	รายการ	จำนวน	ราคาต่อ หน่วย (บาท)	ราคารวม (บาท)
139	315100	Human Fundic Stomach	1 แผ่น	750.00	750.00
140	315112	Mammal Pyloric Stomach	1 แผ่น	600.00	600.00
141	315160	Mammal Duodenum	1 แผ่น	600.00	600.00
142	315196	Mammal Jejunum	1 แผ่น	650.00	650.00
143	315226	Mammal Ileum	1 แผ่น	600.00	600.00
144	315256	Mammal Intestine Composite	1 แผ่น	1,250.00	1,250.00
145	315262	Human Appendix	1 แผ่น	950.00	950.00
146	315274	Mammal Colon	1 แผ่น	650.00	650.00
147	315298	Human Colon	1 แผ่น	900.00	900.00
148	315316	Human Colon	1 แผ่น	950.00	950.00
149	315358	Mammal Liver	1 แผ่น	650.00	650.00
150	315388	Human Liver	1 แผ่น	750.00	750.00
151	315424	Human Gallbladder Body	1 แผ่น	950.00	950.00
152	315442	Mammal Pancreas	1 แผ่น	650.00	650.00
153	315466	Human Pancreas	1 แผ่น	900.00	900.00
154	315478	Human Pancreas	1 แผ่น	1,000.00	1,000.00
155	315770	Mammal Kidney	1 แผ่น	700.00	700.00
156	315776	Mammal Kidney	1 แผ่น	700.00	700.00
157	315788	Mammal Kidney	1 แผ่น	1,450.00	1,450.00
158	315818	Human Kidney	1 แผ่น	1,100.00	1,100.00
159	315860	Mammal Bladder	1 แผ่น	750.00	750.00
160	315840	Female Mammal Urethra	1 แผ่น	700.00	700.00
161	316559	Human Male Urethra	1 แผ่น	1,400.00	1,400.00



บริษัท คิวอลิเทรดดิ้ง จำกัด
QUALIFIED TRADING CO., LTD.

โครงการเนอวานา แอทเวิร์ค เลขที่ 877/14 ถนนพระราม 9
แขวงสวนหลวง เขตสวนหลวง กรุงเทพฯ 10250
โทร. 02-318-4793, 02-318-4651 Fax 02-318-3270
e-mail : qt1977@gmail.com เลขประจำตัวผู้เสียภาษี 0105520007631

ใบเสนอราคา

เลขที่ สร. 2565/0024

25 พฤษภาคม 2565

เรียน ท่านคนบดี

คณะวิทยาศาสตร์การแพทย์ มหาวิทยาลัยพะเยา

บริษัทที่มีความยินดีขอเรียนเสนอราคาสินค้าดังรายการต่อไปนี้

ลำดับ	รหัส สินค้า	รายการ	จำนวน	ราคาต่อ หน่วย (บาท)	ราคารวม (บาท)
162	315982	Mammal	1 แผ่น	950.00	950.00
163	316006	Mammal	1 แผ่น	700.00	700.00
164	316024	Human	1 แผ่น	850.00	850.00
165	316012	Mammal	1 แผ่น	1,050.00	1,050.00
166	316018	Mammal	1 แผ่น	1,350.00	1,350.00
167	316030	Mammal Corpus Luteum	1 แผ่น	850.00	850.00
168	316102	Human Fallopian Tibe	1 แผ่น	900.00	900.00
169	316150	Mammal Pregnant Uterus	1 แผ่น	700.00	700.00
170	316174	Human Uterus	1 แผ่น	850.00	850.00
171	316228	Human Vagina	1 แผ่น	750.00	750.00
172	316240	Human Placenta	1 แผ่น	650.00	650.00
173	316386	Mammal	1 แผ่น	750.00	750.00
174	316434	Human	1 แผ่น	850.00	850.00
175	316464	Mammal	1 แผ่น	650.00	650.00
176	316476	Human	1 แผ่น	700.00	700.00
177	316500	Human Ductus Deferens	1 แผ่น	1,000.00	1,000.00
178	316512	Spermatic Cord	1 แผ่น	700.00	700.00
179	316542	Human Prostate Gland, Young	1 แผ่น	950.00	950.00
180	316548	Human Prostate Gland, Old	1 แผ่น	1,000.00	1,000.00
171	316559	Human Male Urethra	1 แผ่น	1,400.00	1,400.00
182	316566	Human Penis	1 แผ่น	1,900.00	1,900.00
183	316572	Frog	1 แผ่น	650.00	650.00
184	316584	Bull	1 แผ่น	1,000.00	1,000.00



บริษัท ควอลิตี้เทรดดิ้ง จำกัด
QUALIFIED TRADING CO., LTD.

โครงการเนอวานา แอทเวิร์ค เลขที่ 877/14 ถนนพระราม 9
แขวงสวนหลวง เขตสวนหลวง กรุงเทพฯ 10250
โทร. 02-318-4793, 02-318-4651 Fax 02-318-3270
e-mail : qt1977@gmail.com เลขประจำตัวผู้เสียภาษี 0105520007631

ใบเสนอราคา

เลขที่ สร. 2565/0024

25 พฤษภาคม 2565

เรียน ท่านคณบดี

คณะวิทยาศาสตร์การแพทย์ มหาวิทยาลัยพะเยา

บริษัทฯ มีความยินดีขอเรียนเสนอราคาสินค้าดังรายการต่อไปนี้

ลำดับ	รหัส สินค้า	รายการ	จำนวน	ราคาต่อ หน่วย (บาท)	ราคารวม (บาท)
185	316590	Human หมายเหตุ บริษัทฯ ขอสงวนสิทธิ์ในการยกเลิก/ เปลี่ยนแปลงรายการสินค้าที่ผู้ผลิตเลิกผลิตและ/หรือที่ ผู้ผลิตไม่สามารถส่งออกนอกประเทศได้ อันเนื่องจาก กฎหมายห้ามส่งออก โดยที่บริษัทฯ ไม่ต้องแจ้งให้ทราบ ล่วงหน้า ราคานี้รวมภาษีมูลค่าเพิ่ม 7% ไว้แล้ว	1 แผ่น	1,000.00	1,000.00
(ตามแนบห้าหมื่นหกพันสี่ร้อยบาทถ้วน)			ราคารวมทั้งสิ้น		356,400.00

เป็นผลิตภัณฑ์ของ Carolina Biological Supply Company ประเทศสหรัฐอเมริกา

กำหนดยื่นราคา 90 วัน กำหนดส่งของภายใน 180 วันหลังจากวันที่ได้รับใบสั่งซื้อ

กำหนดชำระเงิน 30 วันหลังส่งมอบ



ขอแสดงความนับถือ

นายชัยธรรม ชัยพิบาลสุภะดี

กรรมการผู้จัดการ

Microscope Slides Histology Slides & Sets

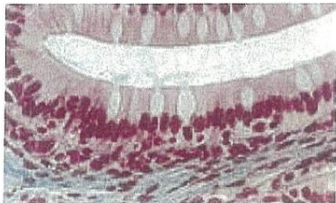

Amphibian Simple Columnar Epithelium, sec. from 311974 Introductory Histology Set

Introductory Histology Set

This set of 25 slides includes representatives of the major tissue types. Ideal for advanced high school courses and beginning college histology courses. Includes study guide.

311974 Per set

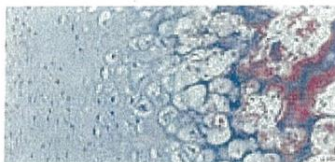

Hyaline Cartilage, sec. from 311992 Comprehensive Medical Histology Set

Comprehensive Medical Histology Set

Advanced anatomy

Providing a microscopic look at the anatomy of animal cells and tissues, this comprehensive collection helps students learn to identify different organs and tissues. The high-quality set of 100 representative (human or comparable mammalian tissue) slides has been recommended by medical schools for instruction at the college, graduate, and medical school levels. All major organ systems and tissues are represented.

311992 Per set

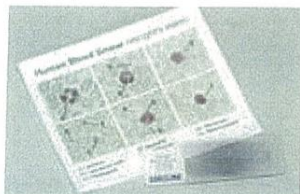

Discovering Human Blood Self-Study Unit

Includes a slide showing a smear of normal human blood stained with Wright stain and a self-study card featuring labeled photographs and background information.

313100 Each

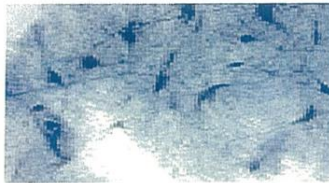

Motor Neuron, smear from 311956 Beginner's Animal Tissue Slide Set

Beginner's Animal Tissue Slide Set

These 15 microscope slides have been selected for middle school students and above. They introduce the student to basic animal tissues and help with the identification and understanding of these cell associations. Includes study guide.

311956 Per set

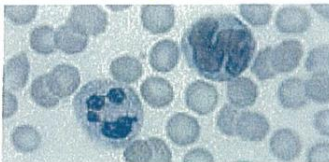

Human Blood, smear from 311960 All About Me Slide Set

All About Me Slide Set

This set of 6 slides gives an introductory view of the human body. Represented are bone, blood, hair, cheek cells, muscle, and skin. Includes study guide.

311960 Per set



312041 Close Encounters with Blood Slide Set

Close Encounters with Blood Slide Set

Fascinate your students with this set of 9 slides of human blood, including 1 slide of normal blood and 8 smears of common blood ailments: *Plasmodium falciparum*, infectious mononucleosis, *Trypanosoma rhodesiense*, chronic granulocytic leukemia, sickle cell anemia, eosinophilia, iron deficiency anemia, and polycythemia. Also includes an informational booklet detailing each blood disease and 15 large mini-posters displaying color photos of each slide's components.

312041 Per set

Histology Slides & Sets



311968 Beginner's Human Tissue Slide Set

Beginner's Human Tissue Slide Set

The 15 prepared slides in this set give students in middle school and above a basic introduction to the study of human microscopic anatomy. Included are representatives of connective tissues; muscle and bone; blood and the circulatory system; and nervous, digestive, and respiratory systems.

311968 Per set



311998 Basic Medical Histology Set

Basic Medical Histology Set

This basic collection of 50 slides taken from human or comparable mammalian tissues, although less comprehensive than the Comprehensive Medical Histology Set (item #311992), is an excellent resource for instruction at the high school, college, and graduate levels. Most organ systems and tissues are represented.

311998 Per set

Forensics Body Fluid Slide Set

Enhance students' understanding of basic techniques applied in forensic science with this inquiry-centered activity set. Based on 3 forensic scenarios, students study prepared microscope slides of unknown body fluid samples and compare them to a visual database of known samples in order to identify the evidence found at a crime scene. Then they examine the morphology of spermatozoa and red blood cells in various species, and distinguish gender based on chromosome analysis and the presence of Barr bodies. Contains a set of 11 prepared microscope slides, divided between 3 activity stations, and a teacher's manual with reproducible student sheets.

311962 Per set



Histology Slides & Sets



312026 Discovering Connective Tissue Self-Study Unit

Discovering Connective Tissue Self-Study Unit

This set of 4 slides is designed to aid your study of histology. Represented are hyaline cartilage, elastic cartilage, tendon, and compact bone. Set includes a self-study card for cartilage, tendon, and compact bone, each featuring a labeled color photograph with background information.

312026 Per set

Basic Connective Tissue Set

The major types of connective tissue are represented in this set of 8 slides.

312028 Per set

Human Connective Tissues Set

This collection of 11 slides includes slides of mucous tissue, adipose tissue, cartilage types, bone, and tendon.

312040 Per set

Epithelium Types Set

Eleven slides are included in this expanded version of Discovering Basic Epithelium Types Self-Study Unit (item #312010).

312016 Per set

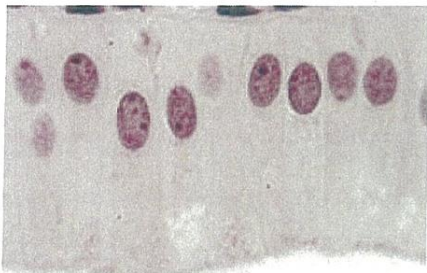

Human Simple Columnar Epithelium, sec. from 312008 Discovering Epithelial Tissues Self-Study Unit

Discovering Epithelial Tissues Self-Study Unit

This set of 11 slides provides a selection of epithelial tissue types suitable for all levels of study. It includes a self-study card for each epithelial type featuring a labeled color photograph and background information.

312008 Per set

Microscope Slides

Basic Tissue Types Bundle

For basic study of tissue types. Includes 48 slides in 7 sets.

- Basic Epithelium Types Set (item #312010)
- Basic Connective Tissue Set (item #312028)
- Muscle Types Set (item #312058)
- Nerve Tissue Types Set (item #312070)
- Blood and Lymph Vessels Set (item #312046)
- Gland Types Set (item #312118)
- Integument Types Set (item #312088)

312142 Per bundle

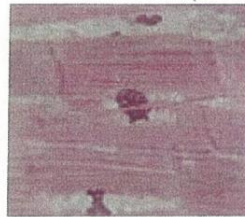

Human Cardiac Muscle, sec. from 312142 Basic Tissue Types Bundle



Mammal Muscle Types, sec. from 312064 Human Muscle Tissues Set

Human Muscle Tissues Set

This collection of 6 slides covers all 3 muscle types.

312064 Per set

Types of Skin Set

The 8 slides in this set show samples of skin from various regions of the body, including samples of pigmented and nonpigmented skin.

312094 Per set



312094 Types of Skin Set

Digestive Tract Set

Tissue samples from all major organs of the digestive tract are included in this set of 8 microscope slides.

312106 Per set

Mammal Duodenum, sec. from 312106 Digestive Tract Set



Basic Anatomy Atlas and Slide Set

Great value!

Set includes 75 slides and A Photographic Atlas for the Anatomy and Physiology Laboratory. Slides are specially selected to complement the atlas and represent all major organ groups. The atlas comes with a 3-ring binder so additional information or notes can be added.

311980 Per set

311980 Basic Anatomy Atlas and Slide Set

CAROLINA



535

Discovering Tissues Self-Study Units

Tissue Types Bundle

Ideal for a more comprehensive study of tissue types. Includes 54 slides in 7 sets. An excellent resource for instruction at the college level.

- Discovering Basic Epithelium Types Self-Study Unit (item #312010)
- Connective Tissue Types Set (item #312034)
- Discovering Muscle Types Self-Study Unit (item #312058)
- Discovering Nerve Tissue Types Self-Study Unit (item #312070)
- Blood and Lymph Vessels Set (item #312046)
- Gland Types Set (item #312118)
- Integument Types Set (item #312088)

312148 Per bundle

Buy the set and save!

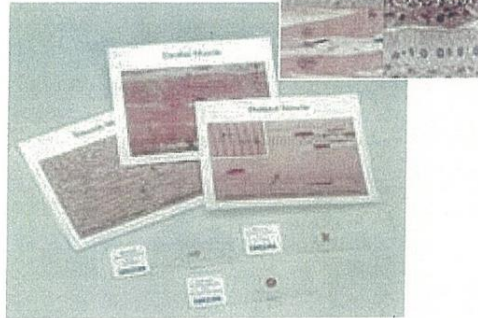

312058 Discovering Muscle Types Self-Study Unit

Discovering Basic Epithelium Types Self-Study Unit

The major types of epithelium are represented in this set of 9 slides.

312010 Per set

Connective Tissue Types Set

Twelve slides are included in this expanded version of the Basic Connective Tissue Set (item #312028).

312034 Per set

Discovering Muscle Types Self-Study Unit

Now with self-study cards!

Smooth, skeletal (striated), and cardiac muscles are represented in this set of 3 slides. Includes set of 3 study cards.

312058 Per set

Discovering Nerve Tissue Types Self-Study Unit

These 8 slides are offered for the study of the mammalian nervous system.

312070 Per set

Blood and Lymph Vessels Set

These 6 slides include a blood smear, lymph vessel, and other tissues associated with the circulatory system.

312046 Per set

Gland Types Set

Six slides demonstrating unicellular, lymphoid, exocrine, endocrine, and sebaceous glands.

312118 Per set

Integument Types Set

These 8 slides include several skin types, mammary gland, and bone.

312088 Per set

PrimeHisto XE Histology Slide Scanner

Easily digitize your histology slides using the fast, cost-effective PrimeHisto XE. Simply download the software onto your computer, connect the unit, and you are ready to begin. The PrimeHisto XE scanner comes with *HistoView*, an editing software package that allows you to adjust the quality parameters of the image and save it in various formats such as TIFF and JPEG. Use the simple software interface with PC or Mac® devices (Windows® XP/Vista/7/8/10, Macintosh® OS X [10.5+]).

This scanner can digitize samples mounted on 75 x 25-mm slides with cover slips. The scanning area is 24.3 mm H x 36.5 mm W with a high dynamic range of 3.8 OD. The PrimeHisto XE carries a 10,000-dpi, 48-bit, 5-µm resolution. Digitize your histology samples within seconds for basic high school biology courses all the way up to advanced college histology research.

489780 Each

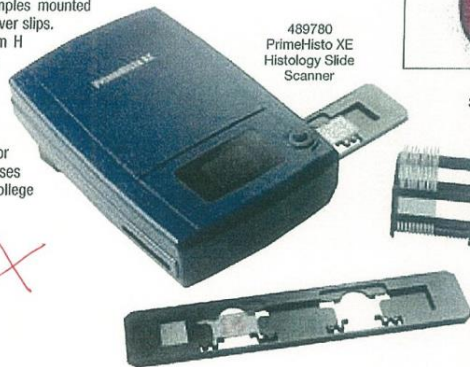

489780 PrimeHisto XE Histology Slide Scanner

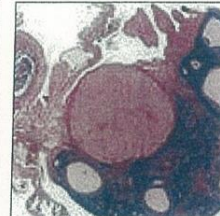
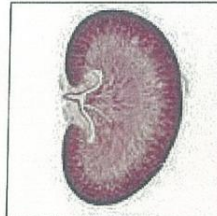

Scans of slides 315776, 316030, and 306906 from 489780 PrimeHisto XE Histology Slide Scanner

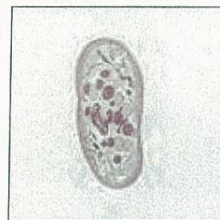

Histology Slides & Sets

Image	Item No.	Name and Description	Each	12+ Each
Histology				
Cytology				
	312250	Typical Animal Cell, smear Human cheek cells, shows general features of animal cells		
	294800	Prokaryotic and Eukaryotic Cells <i>Nostoc</i> (w.m.) and <i>Amphiuma</i> liver (sec.) mounted together for comparison		
	301699	Typical Animal and Plant Cells Section of <i>Amphiuma</i> liver and lilac leaf mounted together for comparison, sec., Q		
	308946	Fish Mitosis All stages of mitosis present, 10 µm, H&E		
	313158	Human Blood Most popular blood slide, smear, W		
	308568	Amphiuma Liver Teacher's choice for showing typical animal cell structures, sec., 8-10 µm, H&E		

Thin sections: Cut at approximately 2 µm (micrometers) as compared to 5 to 10 µm for standard sections. Thin sections show greater clarity of cells and tissues as well as greater detail of cell components. Because of the short depth of field, students should have no problem focusing on thin-section tissues.

Key to Stains:
CV, Cresyl Violet; H, Hematoxylin; H&E, Hematoxylin and Eosin; M, Mallory; Q, Quadraple; SH, Silver Hematoxylin; W, Wright.

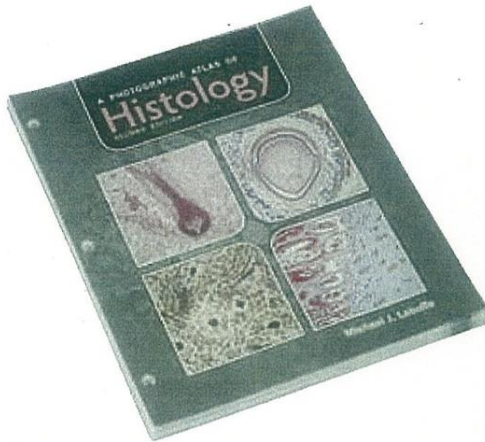

311982 A Photographic Atlas of Histology

A Photographic Atlas of Histology

Michael J. Leboffe. 2014 (2nd ed). 256 pages. This full-color atlas provides more than 550 photomicrographs of human tissues and organs, supplemented with illustrations and diagrams. It is a visual reference designed for undergraduate courses in histology and anatomy. Three-hole drilled and loose leaf.

311982 Each

CAROLINA









Microscope Slides

Image	Item No.	Name and Description	Each	12+ Each
Epithelial Tissues				
	Simple Squamous Epithelium <i>Epithelial tissue consisting of 1 layer of flat cells</i>			
	312324	Amphibian, w.m., H		
	312330	Mammal, kidney, 7 µm, H&E		
	312336	Mammal, mesothelium, w.m., SH		
	312342	Mammal, kidney, thin sec., H&E		
	312360	Human, kidney, 7 µm, H&E		
	Simple Cuboidal Epithelium <i>A single layer of cube-shaped cells</i>			
	312366	Mammal, kidney, 7 µm, H&E		
	312372	Human, thyroid, 7 µm, H&E		
	Simple Columnar Epithelium <i>A single layer of columnar-shaped cells</i>			
	312402	Amphibian, small intestine, 7 µm, M		
	312420	Mammal, intestine, thin sec., H&E		
	312426	Human, gallbladder or intestine, 7 µm, H&E		
Stratified Squamous Epithelium <i>Multiple layers of flat cells</i>				
	312510	Mammal, esophagus, 7 µm, H&E		
	312534	Human, cheek, smear, CV		
	312540	Human, vagina, 7 µm, H&E		
	312558	Human Stratified Columnar Epithelium Salivary gland, 7 µm, H&E		
	312486	Mammal Pseudostratified Ciliated Columnar Epithelium Trachea, 7 µm, H&E		
	312462	Mammal Transitional Epithelium Ureter, 7 µm, H&E		
	312432	Amphibian Ciliated Epithelium Frog, 7 µm, H&E		
	312438	Human Simple Ciliated Epithelium Fallopian tube, c.s., 7 µm, H&E		

See more histology slides on the next page.

537

Microscope Slides











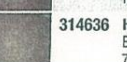

Image	Item No.	Name and Description	Each	12+ Each
Connective Tissue				
		Loose Connective Tissue		
	312668	Mammal Reticular Tissue, lymph node, 7 µm, S		
	312686	Mammal Areolar Tissue, mesothelium spread, V		
	312692	Mammal Adipose Tissue, 10 µm, H&E		
	312728	Human Adipose Tissue, 7 µm, H&E		
		Dense, Irregular Connective Tissue		
	312764	Human Skin, shows elastic fibers, 7 µm, V		
		Dense, Regular Connective Tissue		
	312788	Mammal Tendon, I.s., 7 µm, H&E		
	312794	Mammal Tendon, c.s. & I.s., 7 µm, H&E		
	312806	Mammal Muscle-Tendon Junction, I.s., 10 µm, H&E		
	312758	Mammal, nuchal ligament, c.s. & I.s., 7 µm, H&E		
	312570	Mammal Mesenchyme Fetal pig, 7 µm, H&E		
	312656	Mammal Mucous Tissue Shows epithelial and connective tissue, umbilical cord, c.s., H&E		
		Cartilage		
	312886	Mammal Hyaline, trachea, 7 µm, H&E		
	312910	Mammal Elastic, epiglottis or ear, 7 µm, V		
	312922	Mammal Fibrocartilage, 10 µm, H&E		

Key to Stains:

CV, Cresyl Violet; GlcC, Gold Chloride; H, Hematoxylin; H&E, Hematoxylin and Eosin; LFB, Luxol[®] Fast Blue; M, Mallory; MP, Mayer's Paracarmine; O, Osmlum; Q, Quadruple; S, Silver; SH, Silver Hematoxylin; V, Verhoeff; W, Wright.

Thin sections: Cut at approximately 2 µm (micrometers) as compared to 5 to 10 µm for standard sections. Thin sections show greater clarity of cells and tissues as well as greater detail of cell components. Because of the short depth of field, students should have no problem focusing on thin-section tissues.

Histology Slides & Sets

Image	Item No.	Name and Description	Each	12+ Each
Connective Tissue (continued)				
		Compact Bone		
	312952	Mammal, c.s., 10 µm, H&E		
	312958	Mammal, I.s., 10 µm, H&E		
	312964	Mammal, ground, c.s.		
	313012	Mammal, developing membrane, 7 µm, H&E		
	312946	Human Spongy Bone Shows general structures, 7 µm, H&E		
		Blood		
	313128	Frog, smear, H&E		
	313134	Bird, smear, H&E		
	313152	Human, smear, H&E		
	313158	Human Blood, Most popular blood slide, smear, W		
	313170	Mammal Bone Marrow, 7 µm, H&E		
	317374	Human Sickle-Cell Anemia, Shows normal and sickle-shaped RBCs, smear, W		
Integumentary System				
	314486	Frog Skin Shows poison glands, 7 µm, H&E		
	314504	Mammal Skin Shows hair follicles, 8 µm, H&E		
	314595	Human Skin with Sweat Glands Human axilla skin, 7 µm, H&E		
	314612	Human Scalp Shows hair follicles and shafts, 7 µm, H&E		
	314522	Human Nonpigmented Skin 7 µm, H&E		
	314528	Human Heavily Pigmented Skin 7 µm, H&E		
	314534	Human Pigmented and Nonpigmented Skin Composite Mounted for comparison, 7 µm, H&E		
	314558	Human Plantar Skin Thick skin from bottom of foot, 7 µm, H&E		
	314642	Human Lactating Mammary Gland Breast tissue with active gland, 7 µm, H&E		
	314636	Human Resting Mammary Gland Breast tissue with inactive gland, 7 µm, H&E		

538



CAROLINA

Histology Slides & Sets

Image	Item No.	Name and Description	Each	12+ Each
Muscular System				
	313448	Mammal Muscle Types All 3 muscle types (skeletal, smooth, cardiac) on 1 slide, 7 µm, H&E		
Skeletal Muscle <i>Shows striations and arrangement of nuclei, fibers, and fibrils</i>				
	313256	Mammal, tongue, 7 µm, H&E		
	313316	Human, adult, l.s., 7 µm, H&E		
Smooth Muscle				
	313334	Amphibian, teased isolated fibers, H&E		
	313340	Mammal, intestine, c.s., 7 µm, H&E		
	313346	Mammal, intestine, c.s. & l.s., 7 µm, H&E		
	313358	Human, uterus, 7 µm, H&E		
	313364	Human, intestine, l.s., 7 µm, H&E		
Cardiac Muscle				
	313388	Mammal, 7 µm, H&E		
	313424	Human, 7 µm, H&E		
	313406	Mammal Intercalated Discs, 7 µm, H		
Endocrine System				
	316670	Mammal Hypophysis Pituitary gland, 7 µm, H&E		
	316700	Human Thyroid Gland 7 µm, H&E		
	316718	Mammal Thyroid and Parathyroid Glands 7 µm, H&E		
	316750	Mammal Adrenal Gland 7 µm, H&E		

Microscope Slides

Image	Item No.	Name and Description	Each	12+ Each
Nervous System				
	313546	Mammal Nerve Shows general structures, c.s., 7 µm, H&E		
	313552	Mammal Peripheral Nerve Myelinated, c.s. & l.s., 8 µm, H&E		
	313570	Mammal Giant Multipolar Neurons Gray matter of spinal cord, smear, LFB		
	313576	Mammal Nerve Fibers Shows nodes of Ranvier, teased isolated fibers, O		
	313594	Human Nerve Shows general structures, c.s. & l.s., 7 µm, H&E		
Brain				
	313618	Mammal Cerebrum , 10–12 µm, H&E		
	313624	Mammal Cerebrum , shows pyramidal neurons, 10–12 µm, S		
	313636	Human Cerebral Cortex , 7–8 µm, H&E		
	313660	Mammal Cerebellum , 8 µm, H&E		
	313666	Mammal Cerebellum , 8 µm, S		
Spinal Cord <i>Shows gray and white matter</i>				
	313708	Mammal , c.s., 8 µm, H&E		
	313726	Mammal , shows motor neurons in gray matter, c.s., 8 µm, S		
	313738	Human , c.s., 8 µm, H&E		
	313792	Mammal Spinal Ganglion and Nerve Shows general structures, l.s., 7 µm, S		
Nerve Endings (corpuses)				
	313816	Mammal Meissner's Corpuscle , 7 µm, H&E		
	313870	Mammal Vater-Pacini Corpuscle , w.m., MP		
	313864	Mammal Motor Nerve Endings and Plates , w.m., GldC		
Sensory Organs				
	313830	Mammal Cochlea , shows inner ear with Corti's organ, l.s., 7 µm, H&E		
	313842	Mammal Eye , shows general structures, median l.s., 7 µm, H&E		

CAROLINA



See more histology slides on the next page.

539

Microscope Slides









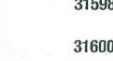





Image	Item No.	Name and Description	Each	12+ Each
Circulatory System				
	313986	Mammal Aorta Shows general structures, c.s., 7 µm, V		
	313998	Human Aorta Shows general structures, c.s., 7 µm, H&E		
	314010	Human Aorta Shows general structures, c.s., 7 µm, V		
	314016	Mammal Artery Shows general structures, c.s., 7 µm, H&E		
	314046	Human Vena Cava Shows general structures, c.s., 7 µm, H&E		
	314082	Mammal Artery and Vein Shows general structures, c.s., 7 µm, H&E		
	314094	Human Artery and Vein Shows general structures, c.s., 7 µm, H&E		
	314118	Mammal Artery, Vein, and Nerve Shows general structures, c.s., 7 µm, H&E		
Respiratory System				
	315610	Mammal Olfactory Epithelium Shows cells of nasal passage, 7 µm, H&E		
	315612	Mammal Trachea Shows hyaline cartilage and pseudostratified epithelium, c.s., 7 µm, H&E		
	315620	Mammal Larynx Shows general structures, 7 µm, H&E		
	315648	Mammal Lung Shows general structures, 8 µm, H&E		
	315670	Human Lung Shows general structures of healthy lung, 7 µm, H&E		
Lymphatic System				
	314250	Mammal Lymphatic Vessel Mesentery, shows valve, w.m., MP		
	314256	Mammal Lymph Node 7 µm, H&E		
	314298	Human Palatine Tonsil 7 µm, H&E		
	314346	Human Spleen 7 µm, H&E		
	314382	Human Thymus 7 µm, H&E		
	314388	Human Thymus thin sec., H&E		

Histology Slides & Sets









Image	Item No.	Name and Description	Each	12+ Each
Digestive System				
Upper GI Tract				
	314758	Mammal Tongue, foliate papillae with taste buds, 7 µm, H&E		
	314788	Human Tongue, filiform papillae, 7 µm, H&E		
	314986	Mammal Salivary Glands, parotid, sublingual, submandibular, 7 µm, H&E		
	314998	Mammal Esophagus, submucosa and muscularis glands, c.s., 7 µm, H&E		
	315058	Mammal Stomach Composite, cardiac, fundic, pyloric, 7 µm, H&E		
	315076	Mammal Cardiac Stomach, 7 µm, H&E		
	315082	Mammal Fundic Stomach, 7 µm, H&E		
	315100	Human Fundic Stomach, 7 µm, H&E		
	315112	Mammal Pyloric Stomach, 7 µm, H&E		
Lower GI Tract				
	315160	Mammal Duodenum, with Brunner's glands, 7 µm, H&E		
	315196	Mammal Jejunum, 7 µm, H&E		
	315226	Mammal Ileum, with Peyer's patches, 7 µm, H&E		
	315256	Mammal Intestine Composite, duodenum, jejunum, ileum, 7 µm, H&E		
	315262	Human Appendix, c.s., 7 µm, H&E		
	315274	Mammal Colon, c.s., 7 µm, H&E		
	315298	Human Colon, c.s., 7 µm, H&E		
	315316	Human Colon, l.s., 7 µm, H&E		
Accessory Organs				
	315358	Mammal Liver, pig, 7 µm, H&E		
	315388	Human Liver, 7 µm, H&E		
	315424	Human Gallbladder Body, 7 µm, H&E		
	315442	Mammal Pancreas, 7 µm, H&E		
	315466	Human Pancreas, 7 µm, H&E		
	315478	Human Pancreas, thin sec., H&E		
<p>Key to Stains: CF, Carbol Fuchsin; H, Hematoxylin; H&E, Hematoxylin and Eosin; MP, Mayer's Paracarmine; V, Verhoeff.</p>				



Histology Slides & Sets

Image	Item No.	Name and Description	Each	12+ Each
Excretory System				
	315770	Mammal Kidney Shows medulla and cortex, c.s., 7 µm, H&E		
	315776	Mammal Kidney Shows medulla and cortex, sag. sec., 7 µm, H&E		
	315788	Mammal Kidney Blood vessels injected to show glomeruli, c.s., 7 µm, H&E		
	315818	Human Kidney Shows general structures, 7 µm, H&E		
	315860	Mammal Bladder 7 µm, H&E		
	315840	Female Mammal Urethra Shows general structures, c.s., 7 µm, H&E		
	316559	Human Male Urethra Prostatic urethra, c.s., 7 µm, H&E		
Reproductive System—Female				
		Ovary Shows follicles (may or may not have Graafian follicles)		
	315982	Mammal, thin sec., H&E		
	316006	Mammal, 7 µm, H&E		
	316024	Human, 7 µm, H&E		
		Graafian Follicles Shows 1 or more follicles with cumulus oophorus (germ hill) and ovum		
	316012	Mammal, 7 µm, H&E		
	316018	Mammal, thin sec., H&E		
	316030	Mammal Corpus Luteum 7 µm, H&E		
	316102	Human Fallopian Tube c.s., 7 µm, H&E		
	316150	Mammal Pregnant Uterus Small mammal uterus containing fetus, 8–10 µm, H&E		
	316174	Human Uterus 7 µm, H&E		
	316228	Human Vagina 7 µm, H&E		
	316240	Human Placenta 7 µm, H&E		

Microscope Slides

Image	Item No.	Name and Description	Each	12+ Each
Reproductive System—Male				
Testis				
	316386	Mammal, 7 µm, H&E		
	316434	Human, 7 µm, H&E		
		Epididymis Shows tubules containing numerous spermatozoa		
	316464	Mammal, 7 µm, H&E		
	316476	Human, 7 µm, H&E		
	316500	Human Ductus Deferens c.s., 7 µm, H&E		
	316512	Spermatic Cord 8–10 µm, H&E		
	316542	Human Prostate Gland, Young From young adult, 7 µm, H&E		
	316548	Human Prostate Gland, Old From older adult, 7 µm, H&E		
	316559	Human Male Urethra Prostatic urethra, c.s., 7 µm, H&E		
	316566	Human Penis Shows general structures, c.s., 7 µm, H&E		
		Sperm		
	316572	Frog, smear, CF		
	316584	Bull, smear, CF		
	316590	Human, smear, H		

Thin sections: Cut at approximately 2 µm (micrometers) as compared to 5 to 10 µm for standard sections. Thin sections show greater clarity of cells and tissues as well as greater detail of cell components. Because of the short depth of field, students should have no problem focusing on thin-section tissues.

CAROLINA



541

เอกสารประกอบวาระการประชุม ที่ 4.2.8

บริษัท ไพรม์เมดิคอล จำกัด



ใบเสนอราคาเลขที่ OTR/650525/006ANA

วันที่

เรื่อง เสนอราคา ชุดจำลองกายวิภาคเสมือนจริงแบบ 3 มิติ

เรียน คณบดี คณะวิทยาศาสตร์การแพทย์ มหาวิทยาลัยพะเยา

สิ่งที่ส่งมาด้วย แคตตาล็อก พร้อมรายละเอียด

บริษัทฯ มีความยินดีขอเสนอราคา ชุดฝึกทักษะการเรียนรู้ ผลิตภัณฑ์ Anatomage Table ประเทศสหรัฐอเมริกา

ซึ่งบริษัทฯ เป็นผู้แทนจำหน่ายในประเทศไทย ดังรายละเอียดต่อไปนี้

จำนวน	รายการ	หน่วยละ	ราคารวม
1 ชุด	ชุดจำลองกายวิภาคเสมือนจริงแบบ 3 มิติ	4,500,000.00	4,500,000.00



หมายเหตุ : - ราคานี้เป็นราคารวมภาษีมูลค่าเพิ่ม

	ยอดสุทธิ	4,500,000.00
	ราคาสินค้า	4,205,607.48
	ภาษีมูลค่าเพิ่ม 7%	294,392.52
(สี่ล้านห้าแสนบาทถ้วน)	ราคารวมภาษีมูลค่าเพิ่ม	4,500,000.00

Anatontage TABLE



WHY THE ANATOMAGE TABLE?

The Anatomage Table is the most technologically advanced virtual dissection table for anatomy education. The Table's life-sized display, clinical content, and renowned imaging software separates the Table from any other anatomy education tool on the market.

ADVANCED EDUCATIONAL TOOL

The accuracy of real human anatomy and quantity of clinical cases are unique aspects of the Anatomage Table. The Table includes ultra-high quality (UHQ) visualization for students to view photorealistic anatomical structures. Research has proven that working with the Table improves student retention and test scores.

TECHNICAL SHOWCASE

The Anatomage Table features highly advanced technology that draws attention from visitors as well as students and faculty. The Table will quickly become the technological centerpiece at your institution that sets you apart from other institutes.

CLINICAL CARE REVIEW

Beyond anatomy education, the Table's application extends to clinical planning and consultation. The Anatomage Table is FDA cleared for use in assisting medical diagnosis. It can be utilized as a powerful radiology workstation and as a valuable tool for surgical case review, patient consultation, and medical research.

COST REDUCTION

Unlike cadavers, the Anatomage Table does not require ventilation infrastructure, embalming equipment, personnel, or storage. The contents are reusable, so there are no recurring acquisition costs. The product will save significant costs over the long term.

CLEAN AND SAFE

The Anatomage Table offers a high quality lab experience without any chemicals. There are no possibilities of leaks, no environmental concerns, and no additional ventilation requirements. The product provides headache free lab sessions.



HOW THE TABLE COMPARES

	Models	Cadavers	TABLE
Chemical Free	✓		✓
No Special Facility	✓		✓
No Restrictions	✓		✓
Unlimited Cases			✓
Minimal Recurring Costs	✓		✓
Real Human Anatomy		✓	✓
Unlimited Cutting			✓
Life Size		✓	✓
Updates & Support			✓

"For surgeons, residents, fellows, and every level of education it is a new opportunity to be able to learn anatomy in a different manner that's very, very efficient."

– David Thiel, M.D., Associate Professor of Urology
Mayo Clinic, Florida

APPLICATIONS

LECTURE

The Table can be used during lectures since it can connect to projectors. Instructors can create and demonstrate procedural material, making lectures more dynamic and engaging. Screen captures and video clips can be easily saved and shared with students as review material. Running a full lecture with the Table turns a traditional, difficult class into an exciting, highly interactive one.



FULL LAB REPLACEMENT

The Anatomage Table is sufficient to cover the full anatomy class. High accuracy and rich contents offer an excellent replacement to traditional cadaver-based dissection. Since the data preserves the real-life patient color and shape, the Table is more effective than embalmed cadavers.



LAB REVIEW

The Anatomage Table can be used in conjunction with existing cadaver dissections. With its segmentation features, each anatomical structure can be separated and reviewed individually. Students have the opportunity to dissect reconstructions and cross-sectional planes of clinical cases. They can compare abnormal pathologies to healthy cases, view structural relationships, and review in collaborative groups to answer questions and take quizzes.



PATIENT CONSULTATION

Visualization is easier for patients when viewing their anatomy in 3D color as opposed to 2D black and white slices. With this technologically impressive visual consultation, the patient's visit will be much more effective.



CLINICAL TRAINING

A strong pathological and procedural training tool, the Anatomage Table's features are derived from an FDA cleared surgical planning software that merges actual 3D devices onto a patient image. This allows for the simulation of the device interacting with the medical image. This feature also allows for a new kind of medical device training without relying on animals or physical specimens.



VETERINARY USAGE

The Table is an ideal instrument for veterinary professions. Compare anatomy of different animals for education or research, load your own veterinary scans for instruction or case planning, and study animal anatomy.



FORENSIC AND VIRTUAL AUTOPSY

CT scanning is increasingly popular in the field of forensics and archaeology. The Anatomage Table had a crucial role in the historic investigation of Pharaoh Tutankhamun's cause of death, documented by Fuji TV and PBS in August 2012, and by STV and BBC in October 2014. The Table's forensic autopsy applications were also positively reviewed in a 2013 Scientific American article.



FOCAL POINT

In a public setting the technologically advanced Anatomage Table never fails to draw attention. The Table's intuitive interface allows anyone to approach and explore human anatomy.



FEATURES & CONTENTS

ULTRA-HIGH QUALITY RENDERING

Ultra-high quality (UHQ) rendering on the Table is the most photorealistic view of anatomy available on the market. Soft and hard tissues are brought to life with extraordinary detail and realistic coloring. Structures that are traditionally more difficult to see, such as vasculature and muscle fibers, are viewed clearly. Seeing anatomy in UHQ will give students a limitless view into the body as they develop a clinical-level understanding of cases.

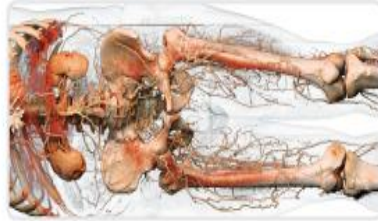

INTERACTIVE DISSECTION & ANNOTATIONS

The Table offers unique interactive dissection tools with thousands of annotations for both male and female cadavers. With the touchscreen, users can rotate structures, make multiple cuts, undo any cut instantly, and create notes. They can explore the body by selecting different structures or locating structures from a list of names. The Craniotomy Tool allows for users to dissect through the skull and view the tissues of the brain.

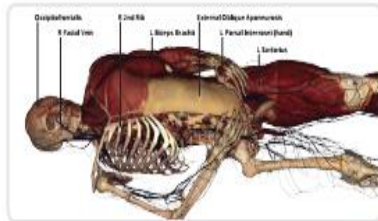

QUIZ MODE

Material for quizzes and practicals can be created on the Table. Instructors can place numbered pins and other models on the cadavers to designate questions for students. The Table's Quiz Mode allows teachers to lock specific tools, so students have limited access during the quiz. Quiz Mode can be password protected to ensure students stay on track and are unable to alter the tools.



RADIOLOGY WORKSTATION

The Table functions as a complete radiology workstation and loads DICOM data such as CT and MRI scans. The Table integrates with PACS for clinicians to load images as 2D radiological slices and 3D reconstructions. Whether using the library images or your own medical scans, the Table delivers full 3D anatomy. Clinicians can study pathological examples and review patient scans for clinical and educational purposes.

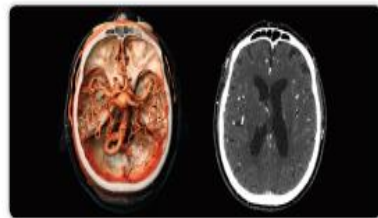

GROSS ANATOMY CONTENTS

The Table contains both life-sized male and female gross anatomy. Including multiple full-body cadavers ensures that students are exposed to anatomical variations. External and internal anatomy is volumetrically displayed from head to toe and includes thousands of annotated structures. The images are created by digitally tracing real non-chemically treated cadavers. The color and shape of the cadavers are preserved to accurately depict real anatomy.

The virtual body can be cut layer-by-layer and users can make certain structures transparent to view surrounding anatomy. Students can clearly visualize cardiovascular, nervous, and muscular structures. Additionally, blood flow can be vividly animated for any artery or vein in the cadavers.

REGIONAL ANATOMY CONTENTS

The Table includes high-resolution 3D regional anatomy up to 0.2mm. The regional scans cover the entire body and allow for students to visualize detailed structures such as nerves or blood vessels that are difficult to see by any other means.

Users are provided with an in-depth view of major structures in the body such as the heart, lungs, abdomen, and pelvis that might be difficult to see on a full body cadaver. The Table's features allow for users to easily toggle systems on and off to view specific anatomical structures. The structures can be rotated or zoomed in on for detailed 3D visualization of the body's regional anatomy.

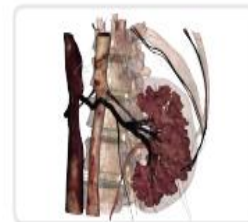

DIGITAL ANATOMY LIBRARY

CLINICAL CASES

The Digital Anatomy Library offers over 1,300 clinical cases with a variety of visualization options and includes data from vertebrate anatomy and embryology. The Table includes scans of rare cases such as abdominal ectopic pregnancy, brain aneurysm, and conjoined twins. Students have the opportunity to view conditions that range from various bone fractures, medical implants, gunshot wounds, and more.

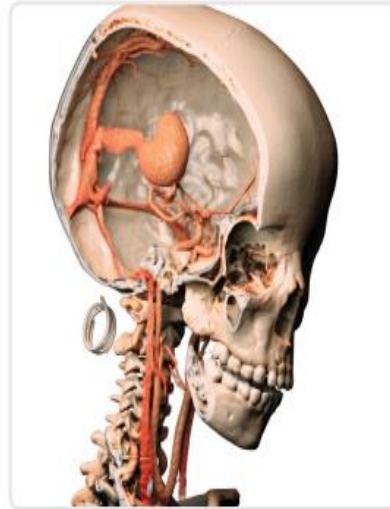

DIVERSE COLLECTION

For each case, users can access the original scan data, 3D image, and medical case notes. The library includes 4D scans where users can view movement such as beating hearts and respiration in real time. The library allows students to make the connection between 2D cross-sectional scan data, 3D anatomy, and 4D visualization. The variety of clinical cases ensures that students gain exposure to a wide range of pathologies.



HISTOLOGY SCANS

The image library includes a variety of microscopic histology scans. Students can examine microscopic tissue structures and cell-specific biomarkers from a collection of accurately stained digital scans. The cell and tissue scans include healthy and abnormal clinical cases from across the body. Viewing histology cases offers students a well-rounded study of anatomy and pathology.



"The ability to view a large variety of CT and MRI scans is unique and infinitely useful... Anatomy courses including identification of structures seen in cross sectional anatomy, x-ray, CT or MRI slice data, pathologies or abnormalities, anatomical variations, fractures, or cardiovascular conditions or diseases will find the Table an excellent method to both instruct and test students in these regards."

– W. Paul Brown, DDS, FICD, FACD
Stanford University, Division of Clinical Anatomy

VETERINARY CASES

Included in the Digital Library are full-body cat, dog, and mouse cadavers as well as over 150 other CT scans from various species and breeds. The full-body cat and dog have been fully segmented based on real tissue data so users can toggle individual structures on and off. Additionally, there are numerous CT scans of horses, gorillas, alligators, and even invertebrates such as earthworms and centipedes.



EMBRYOLOGY CONTENTS

The clinical case library contains vivid embryology content in 3D and 4D for instructors to teach human embryology. Students can view 3D embryo scans to visualize stages of human development in extreme detail. The library includes scans spanning Carnegie stages 13-23 or 28-56 days. Additionally, there is a scan of a 26 week old fetus, along with cases of a fetal brain cyst, umbilical cord cyst, and Dandy Walker syndrome.



COMPARATIVE ANALYSIS

The digital library offers comparative study cases with synchronized dissections of multiple cases. Three related cases can be viewed by the user simultaneously. Users can also create their own cases to review pre- and post-surgical scans, congenital comparisons, and cross-species evaluations. Viewing side-by-side case comparisons gives students a comprehensive visualization tool to study and review comparative anatomy.

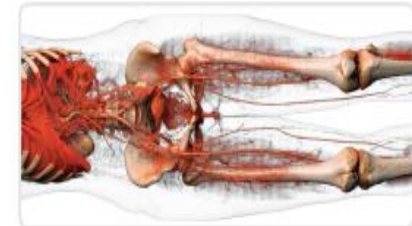

BUILDING YOUR CURRICULUM



CLASSROOM INTEGRATION

The Table includes a built-in quiz mode where instructors can drop pins and create material for lab practicals, assignments, and examinations. The Table's video out functions ensure that it can be utilized in lecture halls with projectors or in small group sessions with external monitors.

Present customized lectures or give students the opportunity to lead discussions on the Table. Students can form groups to collaborate while answering questions and take quizzes using the pre-loaded cases.

THE ANATOMAGE CURRICULUM

The Anatomage Curriculum features an intuitive interface for instructors to cover human anatomy by region and by system. A printed booklet and PDF file are included and can be used with the Table for instructors to easily locate any anatomical region.

Teach comparative, clinical anatomy using real patient data with annotated, relevantly displayed scans from the Table's library. The Curriculum is designed to make the integration of the Table into your classroom as efficient as possible.

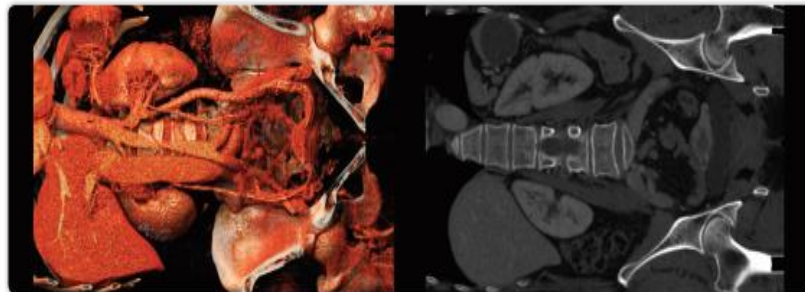

AWARD-WINNING SOFTWARE

Every Table comes with copies of Anatomage's renowned medical imaging software, Invivo and Medical Design (MD) Studio, that can be installed on a separate workstation.

Invivo and MD Studio are high-performance, volume-rendering software packages that provide additional tools

for 3D content creation. Digital models of medical devices can be annotated, segmented, or overlaid directly onto patient scans. Invivo shares the same underlying software as the Anatomage Table and is FDA cleared for clinical applications. Users can make measurements in 2D and 3D for clinical or research applications.

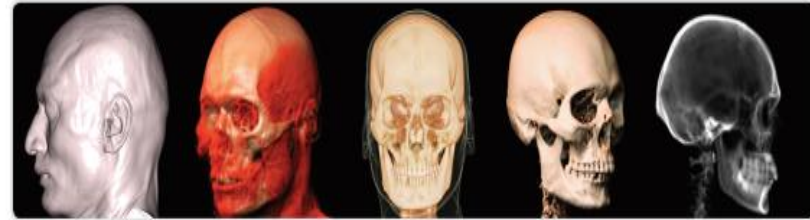

PERFORM AND CAPTURE SIMULATIONS

Segment any patient scan data and create digital models. Invivo's built-in video tool easily captures and shares these simulated movements. Moreover, the software can load in any 3D models and allow users to create customized

simulations with these objects interacting with the scan. With the addition of 3D models added to patient scans, teaching physiology and surgical simulations is an easy possibility.



HARDWARE SPECIFICATIONS



Classic

Product Dimensions	Length: 87" (221 cm) Height: 33" (83 cm) Width: 28" (71 cm)
Weight	300 lbs (136 kg)
Display Size	84" (213 cm)
Power Supply	AC 100-250V, 50/60 Hz, 10A
Network	RJ45



Convertible

Product Dimensions	Length: 85" (216 cm) Height: 33.5" (85 cm) Width 34" (87 cm)	Length: 55" (140 cm) Height: 86" (218 cm) Width 34" (87 cm)
Weight	400 lbs (182 kg)	
Display Size	84" (213 cm)	
Power Supply	AC 110-250 V, 50/60 Hz, 10A	
Network	RJ45	

WORLDWIDE INNOVATION

ANATOMAGE COMMUNITY

When you purchase an Anatomage Table you not only get all the high quality contents developed by Anatomage, but you are also part of a global community of educators and researchers who have already spent time developing their own content and ideas on how best to incorporate the Table into a wide range of curricula and disciplines.

With hundreds of Tables sold worldwide, Table users can enjoy informative annual users group meetings and developmental programs on an international scale to help ensure that the Table meets their needs. Anatomage is committed to cutting edge technology supported by an excellent team with the drive to ensure that the Table is not just a product, but rather a community of users.

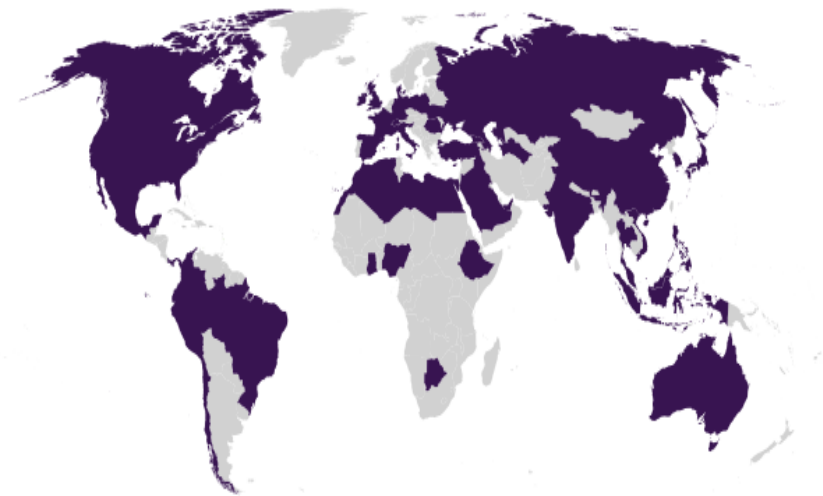

INTERNATIONAL DISTRIBUTION

The Anatomage Table is used globally. Headquartered in California, Anatomage has offices in Italy and Korea to better serve our customers abroad. We have an extensive network of international distributors, a list of which can be found on our website, to offer timely service and support. Sales to countries where we have not found a representative that meets our standards are handled directly by us—we provide shipping, training, and support.

FORUM & SUPPORT

Members of the Anatomage Table community can connect with each other and our team through the Anatomage Table Forum. The forum is a place for members of the community to discuss the Table and have questions answered by our Table team. The team actively monitors the forum and provides support to all users. The forum is also updated with new content about the Table. You can visit the forum at anatomagetable.com.

COMPLETE EDUCATIONAL PLATFORM

The Anatomage Table's powerful content creation tools and demonstration capabilities gives users a complete platform for medical education. Numerous institutions such as medical universities, undergraduate programs, and school districts use the Table as a complete lab alternative. The Table serves as a valuable tool for clinical planning and patient consultation.

Clinicians and medical students can accurately visualize internal and surface anatomy in 3D for clinical training. The Table's ability to import scans and integrate with PACS allows for clinicians to work with patient data and learn from real clinical scenarios. Additionally, patients can be effectively informed of their condition with a 3D visual consultation on the Table.



ABOUT ANATOMAGE

For over 13 years, Anatomage has been a leading medical device company driving innovation in the healthcare industry. Anatomage's advanced solutions are being used in tens of thousands of clinics, hospitals, and other institutions in the US and internationally. Our products include medical tables, image-guided surgical devices, surgical instruments, radiology software, and imaging equipment.

Anatomage products are developed, designed, and manufactured following strict FDA guidelines for medical devices. Anatomage continues to establish exclusive partnerships with renowned educational institutions and medical equipment companies. Our cutting-edge and unique products have been featured numerous times in journals, publications, and the media, including: TED Talks, BBC, CBC, Japanese Fuji TV, and PBS.

Located at the heart of Silicon Valley, Anatomage is a fast-growing company that continues to thrive in a place where technology is ingrained in the culture. The company encourages the building of a diverse and positive culture and recruits top talent. Anatomage's work environment is defined by our highly talented biologists, medical specialists, and engineers who strive to create high-tech products that continue to push industry standards. Anatomage maintains strong ties with world-leading instructors and researchers by building successful partnerships at prominent institutions.

With our revolutionary family of products, we aspire to advance medical education and improve patient care throughout the healthcare industry.