



รายงานการประชุมคณะกรรมการประจำคณะแพทยศาสตร์ ครั้งที่ 13/2565

วันพุธ ที่ 21 ธันวาคม 2565 เวลา 09.30 น. เป็นต้นไป
ณ ห้องประชุมรวงผึ้ง ชั้น 2 โรงพยาบาลมหาวิทยาลัยพะเยา

.....

รายนามกรรมการที่เข้าประชุม ณ ห้องประชุมศาสตราจารย์พิเศษ ดร.มณฑล สงวนเสริมศรี

- | | |
|---|------------------|
| 1. ศาสตราจารย์ นายแพทย์สุกิจ พันธุ์พิมานมาศ | ประธานกรรมการ |
| 2. นายแพทย์สรวิศ บุญญฐิติ | กรรมการ |
| 3. นายแพทย์สุทธีวัฒน์ เจียมตระกูล | กรรมการ |
| 4. แพทย์หญิงเพ็ญนิภา นีร์รงค์ | กรรมการ |
| 5. แพทย์หญิงสรวิศา เตลิงศก | กรรมการ |
| 6. แพทย์หญิงกิตติยา ไทยธวัช | กรรมการ |
| 7. นายศรัณยู พิชัยยา | เลขานุการ |
| 8. นายพิทักษ์ ตันนันทา | ผู้ช่วยเลขานุการ |

รายนามกรรมการที่ไม่เข้าประชุม (เนื่องจากติดภารกิจอื่น)

- | | |
|------------------------------|---------|
| 1. นายแพทย์วรเชษฐ เตชะรัท | กรรมการ |
| 2. นายแพทย์ธวัชชัย ปานทอง | กรรมการ |
| 3. นายแพทย์กฤติน นาราเวชสกุล | กรรมการ |
| 4. นายแพทย์วรกันต์ วรธำรงผไท | กรรมการ |
| 5. นายแพทย์พชรพล อุดมลักษณ์ | กรรมการ |

รายนามผู้เข้าร่วมประชุม

- | | |
|------------------------------|--|
| 1. นายแพทย์วีรญาณ เห่งมไพศาล | ผู้ช่วยคณบดีฝ่ายวิจัยฯ และกิจการนิสิต |
| 2. นางสาวมนัสนันท์ ตันอารมณ | รักษาการแทนหัวหน้างานวิชาการ |
| 3. นางสาวนริศรา ญาติอุยไกล | รักษาการแทนหัวหน้างานวิจัยและบริการวิชาการ |
| 4. นางสาวชลิตา ยงยิ่ง | นักวิชาการเงินและบัญชี |
| 5. นายณัฐพงษ์ กีพงษ์ | นักวิเคราะห์นโยบายและแผน |
| 6. นางสาวภัทราพร ชาญวนังกูร | เจ้าหน้าที่บริหารงานทั่วไป |

7. นางสาวณัฐกานต์ นันทโกติน

นักวิชาการพัสดุ

8. นายอภิสิทธิ์ ศรีรักษา

นักวิทยาศาสตร์

เริ่มประชุมเวลา 09.30 น.

ระเบียบวาระที่ 1 เรื่องแจ้งเพื่อทราบ

ระเบียบวาระที่ 1.1 ประธานแจ้งที่ประชุมทราบ

ศาสตราจารย์ นายแพทย์สุกิจ พันธุ์พิมานมาศ คณบดีคณะแพทยศาสตร์ แจ้งเรื่องต่อที่ประชุม ดังนี้

1. ในวันที่ 27 ธันวาคม 2565 โรงพยาบาลมหาวิทยาลัยพะเยา ดำเนินโครงการ UP CSV ชุมชนโดยการออกหน่วยแพทย์อาสาให้บริการตรวจสุขภาพแก่ประชาชนในชุมชน ที่บ้านห้วยป้อม อำเภอเชียงคำ จังหวัดพะเยา

2. ในวันที่ 28 ธันวาคม 2565 กำหนดจัดงานทำบุญปีใหม่ของคณะแพทยศาสตร์

3. ในวันที่ 4 – 6 มกราคม 2566 มหาวิทยาลัยพะเยา กำหนดจัดพิธีกวนข้าวทิพย์ โดยการล่องเรือ ณ วัดศรีโคมคำ อำเภอเมือง จังหวัดพะเยา

4. ในวันที่ 25 – 27 มกราคม 2566 งานพะเยาวิจัย มีการนำเสนอและงานประกวดผลงานวิจัย ณ อาคารพระอุบาลี มหาวิทยาลัยพะเยา และงานแพทยศาสตร์ศึกษา จัดขึ้น ณ โรงแรมมิราเคิล แกรนด์ กรุงเทพมหานคร

5. ในวันที่ 17 กุมภาพันธ์ 2566 พิธีพระราชทานปริญญาบัตร ปีการศึกษา 2564 โดยคณะแพทยศาสตร์ จะดำเนินงานด้านฝ่ายการแพทย์ การตรวจ ATK, CPR สำหรับผู้ที่ถวายงาน ซึ่งจะมีการซ้อมเตรียมความพร้อมดังปีที่ผ่านมา

6. ทางมหาวิทยาลัยดำเนินการส่งเสริมประเมินคุณภาพการศึกษาสู่ความเป็นเลิศ EdPEx สำหรับโครงการประเมินคุณภาพการศึกษาสู่ความเป็นเลิศ EdPEx ของแต่ละคณะรวม 9 คณะ ขณะนี้รอผลพิจารณาจากกระทรวงการอุดมศึกษา วิทยาศาสตร์ วิจัยและนวัตกรรม (อว.) ว่าคณะแพทยศาสตร์จะผ่านเกณฑ์หรือไม่

มติที่ประชุม : รับทราบ

ระเบียบวาระที่ 1.2 ฝ่ายเลขานุการ แจ้งให้ที่ประชุมทราบ

- ไม่มี

ระเบียบวาระที่ 1.3 ฝ่ายบริหาร แจ้งให้ที่ประชุมทราบ

1.3.1 รายงานงบประมาณคงเหลือ เงินงบประมาณรายได้ คณะแพทยศาสตร์ ประจำเดือน พฤศจิกายน 2565

นายแพทย์สุทธิวัฒน์ เจียมตระกูล รองคณบดีฝ่ายบริหาร รายงานงบประมาณคงเหลือ และรายงานการเบิก-จ่ายเงินงบประมาณรายได้คณะแพทยศาสตร์ประจำเดือน พฤศจิกายน 2565 มูลค่าใบสั่งซื้อ (ผูกพัน) เป็นจำนวน 183,228 บาท ใช้ไปเป็นจำนวนเงิน 190,135 บาท ดังต่อไปนี้

- ค่าสาธารณูปโภค	-	บาท
- ค่าตอบแทน	133,135.00	บาท
- ค่าใช้สอย	31,228.00	บาท
- ค่าวัสดุ	34,000.00	บาท
- อุดหนุนการจัดการศึกษา	175,000.00	บาท
รวม	373,363.00	บาท

สรุปงบประมาณคงเหลือ ณ วันที่ 30 พฤศจิกายน 2565 รวมเป็นจำนวนเงินทั้งสิ้น 2,604,071.00 บาท (เอกสารประกอบวาระที่ 1.3.1)

มติที่ประชุม : รับทราบ

1.3.2 รายงานงบประมาณคงเหลือ เงินงบประมาณโครงการผลิตแพทย์ เพื่อชาวชนบท ประจำเดือน พฤศจิกายน 2565

นายแพทย์สุทธิวัฒน์ เจียมตระกูล รองคณบดีฝ่ายบริหาร รายงานการเบิก-จ่ายงบประมาณเงินโครงการผลิตแพทย์เพิ่มเพื่อชาวชนบท ประจำเดือนพฤศจิกายน 2565 โดยคณะแพทยศาสตร์ ได้รับการจัดสรรเงินงบประมาณโครงการผลิตแพทย์เพื่อชาวชนบทเพื่อเป็นค่าใช้จ่ายในการจัดการเรียนการสอนนักศึกษาแพทย์ รายละ 300,000 บาทต่อคนต่อปี งบประมาณที่ได้รับจัดสรร คงเหลือยกมา ณ 1 ตุลาคม 2565 เป็นจำนวนเงินทั้งสิ้น 45,637,028.97 บาท บวกกับปรับปรุงรายการ จำนวนเงิน 4,843 บาท รวมเป็นเงินทั้งสิ้น 45,641,871.97 บาท นั้น

ฝ่ายบริหาร จึงขอรายงานการเบิก-จ่ายงบประมาณเงินโครงการผลิตแพทย์เพิ่มเพื่อชาวชนบท งบประมาณใช้สั่งซื้อ (ระหว่างเบิก) จำนวนเงิน 1,712,646.00 บาท งบประมาณใช้ไปเป็นจำนวน 662,276.08 บาท รวมเป็นจำนวนเงินทั้งสิ้น 2,374,922.08 บาท

สรุปงบประมาณคงเหลือ ณ วันที่ 30 พฤศจิกายน 2565 ดังต่อไปนี้

- ค่าจ้างบุคลากร	348,000.00	บาท
- ค่าตอบแทน	43,180.00	บาท
- ค่าใช้สอย	940,853.08	บาท
- ค่าวัสดุ	65,690.00	บาท

- ค่าสาธารณูปโภค	2,341.00 บาท
- ค่าครุภัณฑ์	90,590.00 บาท
- อุดหนุนการจัดการศึกษา	884,268.00 บาท
- ปีการศึกษา 2564/1 อื่น ๆ	- บาท
รวม	2,374,922.08 บาท

สรุปงบประมาณคงเหลือ ณ วันที่ 30 พฤศจิกายน 2565 รวมเป็นจำนวนเงินทั้งสิ้น 43,266,949,89 บาท (เอกสารประกอบวาระที่ 1.3.2)

มติที่ประชุม : รับทราบ

1.3.3 แจงรายชื่อผู้รับทุนและลาศึกษาต่อ ประจำเดือน พฤศจิกายน 2565

นายแพทย์สุทธิวัฒน์ เจียมตระกูล รองคณบดีฝ่ายบริหาร รายงานบัญชีรายละเอียดผู้รับทุนและลาศึกษาต่อ ประจำเดือนพฤศจิกายน 2565 (เอกสารประกอบวาระที่ 1.3.3)

มติที่ประชุม : รับทราบ

1.3.4 รายงานการประชุมฝ่ายบริหาร ครั้งที่ 11/2565

นายแพทย์สุทธิวัฒน์ เจียมตระกูล รองคณบดีฝ่ายบริหาร รายงานการประชุมฝ่ายบริหาร คณะแพทยศาสตร์ ครั้งที่ 11/2565 เมื่อวันที่ 14 ธันวาคม 2565 เวลา 10.00 น. เป็นต้นไป ณ ห้องประชุมรวงผึ้ง ชั้น 2 โรงพยาบาลมหาวิทยาลัยพะเยา โดยมีรายละเอียดดังนี้ (เอกสารประกอบวาระที่ 1.3.4)

1. ด้านความก้าวหน้าในการดำเนินงานโครงการตามแผนปฏิบัติการ ประจำปีงบประมาณ 2566

1.1 โครงการด้านการจัดการเรียนการสอน รับผิดชอบโดยฝ่ายวิชาการ อยู่ระหว่างดำเนินโครงการ 4 โครงการ

1.2 โครงการด้านคุณภาพนิสิต รับผิดชอบโดยฝ่ายพัฒนาคุณภาพนิสิต ดำเนินการแล้วเสร็จ 1 โครงการ และอยู่ระหว่างดำเนินโครงการ 1 โครงการ

1.3 โครงการสร้างงานวิจัยและนวัตกรรม รับผิดชอบโดยฝ่ายวิจัยและบริการวิชาการ ดำเนินการแล้วเสร็จ โครงการ และอยู่ระหว่างดำเนินโครงการ 2 โครงการ

1.4 โครงการบริการวิชาการ รับผิดชอบโดยฝ่ายวิจัยและบริการวิชาการ ยังไม่เริ่มโครงการ

1.5 โครงการพัฒนาระบบบริหารจัดการที่ทันสมัย มีประสิทธิภาพโปร่งใส และมีธรรมาภิบาลฝ่ายบริหาร รับผิดชอบโดยฝ่ายบริหาร ดำเนินการแล้วเสร็จ 1 โครงการ

2. งานด้านบุคลากร การประกาศสอบข้อเขียนของบุคลากรสายสนับสนุน ในวันที่ 22 ธันวาคม 2565 จำนวน 5 ตำแหน่ง ได้แก่

1. นักวิจัย
2. เจ้าหน้าที่วิจัย
3. นักวิชาการการศึกษา
4. เจ้าหน้าที่พัสดุ
5. นักจิตวิทยา

นายแพทย์สรวิศ บุญญฐิติ ประธานหลักสูตรแพทยศาสตรบัณฑิต แจ้งต่อในที่ประชุม เรื่อง การจัดซื้อฐานข้อมูล Clinical Key เนื่องจากที่มหาวิทยาลัยพะเยาจะไม่มี การซื้อฐานข้อมูลดังกล่าวแล้วนั้น ขอให้ชะลอการจัดซื้อไปก่อน โดยนายแพทย์สรวิศ บุญญฐิติ ขอปรึกษารื้อกับศูนย์บรรณสารและการเรียนรู้

มติที่ประชุม : รับทราบ

ระเบียบวาระที่ 1.4 ฝ่ายวิชาการและพัฒนาคณาภพนิสิต แจ้งให้ที่ประชุมทราบ

1.4.1 กำหนดการประชุมโครงการทบทวนหลักสูตรวันที่ 19-20 มกราคม

2565

แพทย์หญิงสรวิศวดี เถลิงศก รองคณบดีฝ่ายวิชาการและพัฒนาคณาภพนิสิต แจ้งกำหนดการประชุมโครงการทบทวนหลักสูตร ในวันที่ 19 - 20 มกราคม 2565 ณ โรงแรมเอ็มทู วอเตอร์ไซด์ อำเภอเมือง จังหวัดพะเยา (เอกสารประกอบวาระที่ 1.4.1)

มติที่ประชุม : รับทราบ

1.4.2 บริจาคเงินเข้าคณะแพทยศาสตร์ (งานพัฒนาคณาภพนิสิต)

แพทย์หญิงสรวิศวดี เถลิงศก รองคณบดีฝ่ายวิชาการและพัฒนาคณาภพนิสิต แจ้งช่องทางการบริจาคเงิน เพื่อเป็นทุนการศึกษาของนิสิตคณะแพทยศาสตร์ (เอกสารประกอบวาระที่ 1.4.2)

นายแพทย์สรวิศ บุญญฐิติ ประธานหลักสูตรแพทยศาสตรบัณฑิต ขอให้เพิ่มรูป QR-code เพื่อความสะดวกสำหรับผู้บริจาคเงิน

มติที่ประชุม : รับทราบ

ระเบียบวาระที่ 1.5 ฝ่ายวิจัยและบริการวิชาการ แจ้งให้ที่ประชุมทราบ

1.5.1 รายงานผลการดำเนินงานโครงการประชุมวิชาการประจำปี คณะแพทยศาสตร์ ครั้งที่ 1/2565

แพทย์หญิงเพ็ญนิภา นริรงค์ รองคณบดีฝ่ายวิจัยและบริการวิชาการ รายงานผลการดำเนินโครงการประชุมวิชาการของคณะแพทยศาสตร์ ครั้งที่ 1 ในวันที่ 25 พฤศจิกายน 2565 โดยมีผู้เข้าร่วมงานรวม 150 คน ผลงานส่งเข้าร่วมนำเสนอแบบ Oral Presentation 5 ผลงาน และแบบ

Poster Presentation 5 ผลงาน ด้านความพึงพอใจของโครงการ มีความพึงพอใจมากต่อวิทยากรพิเศษ สถานที่จัดงาน และหัวข้อบรรยาย

มติที่ประชุม : รับทราบ

1.5.2 รายงานความก้าวหน้าในเรื่องการเบิกจ่ายค่าจ้างตีพิมพ์

ผลงานวิจัย

แพทย์หญิงเพ็ญนิภา นีร์วงศ์ รองคณบดีฝ่ายวิจัยและบริการวิชาการ รายงานความก้าวหน้าในเรื่องการเบิกจ่ายค่าจ้างตีพิมพ์ผลงานวิจัย จากคุณสุกิจ ภูริัก รองผู้อำนวยการฝ่ายบริหารทั่วไป สถาบันผลิตแพทย์เพิ่มเพื่อชาวชนบท (สบพช.) สามารถเบิกจ่ายโดยอ้างถึงระเบียบกระทรวงการคลัง พ.ศ.2564 ค่าจ้างตีพิมพ์ผลงานวิจัย ไม่เกิน 100,000 บาท

ในเรื่องของ Super KPI ปีงบประมาณ 2566 ศาสตราจารย์ นายแพทย์สุกิจ พันธุ์พิมานมาศ คณบดีคณะแพทยศาสตร์ เสนอต่อที่ประชุมขอให้หัก 10% เก็บเป็นงบประมาณฉุกเฉินของฝ่ายวิจัยของคณะแพทยศาสตร์ แต่ในปีงบประมาณ 2565 มีผลงานวิจัย 5 เรื่อง นายแพทย์สรวิศ บุญญัฐ 3 เรื่อง ให้ได้รับเงินรางวัล 45,000 บาท และดร.ณรงค์ศักดิ์ มั่นคง 2 เรื่อง ให้ได้รับเงินรางวัล 30,000 บาท

มติที่ประชุม : เห็นชอบ

ระเบียบวาระที่ 2 การรับรองรายงานการประชุม

ระเบียบวาระที่ 2.1 เรื่อง ขอรับรองรายงานการประชุมคณะกรรมการประจำคณะแพทยศาสตร์ ครั้งที่ 11/2565

ตามที่คณะแพทยศาสตร์ ได้มีการประชุมคณะกรรมการประจำคณะแพทยศาสตร์ ครั้งที่ 11/2565 วันพุธที่ 16 พฤศจิกายน 2565 เวลา 9.30 น. เป็นต้นไป ณ ห้องประชุมศาสตราจารย์พิเศษ ดร.มณฑล สงวนเสริมศรี ชั้น 2 โรงพยาบาลมหาวิทยาลัยพะเยา

มติที่ประชุม : ที่ประชุมได้พิจารณารายงานการประชุมคณะกรรมการประจำคณะแพทยศาสตร์ ครั้งที่ 11/2565 วันพุธที่ 16 พฤศจิกายน 2565 แล้วมีมติรับรองรายงานการประชุม โดยไม่มีการแก้ไข

ระเบียบวาระที่ 2.2 เรื่อง ขอรับรองรายงานการประชุมคณะกรรมการประจำคณะแพทยศาสตร์ ครั้งที่ 12/2565

ตามที่คณะแพทยศาสตร์ ได้มีการประชุมคณะกรรมการประจำคณะแพทยศาสตร์ ครั้งที่ 12/2565 วันอังคาร ที่ 6 ธันวาคม 2565 เวลา 14.00 น. เป็นต้นไป ณ ห้องประชุมคณบดีคณะแพทยศาสตร์ ชั้น 2 โรงพยาบาลมหาวิทยาลัยพะเยา

มติที่ประชุม : ที่ประชุมได้พิจารณารายงานการประชุมคณะกรรมการประจำคณะแพทยศาสตร์ ครั้งที่ 12/2565 วันอังคาร ที่ 6 ธันวาคม 2565 แล้วมีมติรับรองรายงานการประชุม โดยไม่มีการแก้ไข

ระเบียบวาระที่ 3 เรื่องสืบเนื่อง

ระเบียบวาระที่ 3.1 พิจารณาร่างประกาศมหาวิทยาลัยพะเยา เรื่อง กำหนดอัตราค่าตอบแทนพิเศษสำหรับพนักงานมหาวิทยาลัยสาขาวิชาแพทยศาสตร์ ที่มีวุฒิปริญญาตรีหรือประกาศนียบัตรแสดงความรู้ความชำนาญในการประกอบวิชาชีพเวชกรรม ระดับสาขาต่อยอดหรืออนุสาขา (Subboard) และปฏิบัติงานภายในมหาวิทยาลัยพะเยา พ.ศ. 2565

นายแพทย์ธนู ตั้งศรีเจริญ ผู้ช่วยคณบดีฝ่ายนโยบายและพัฒนาคุณภาพองค์กร ขอพิจารณาร่างประกาศมหาวิทยาลัยพะเยา เรื่อง กำหนดอัตราค่าตอบแทนพิเศษสำหรับพนักงานมหาวิทยาลัยสาขาวิชาแพทยศาสตร์ เสนอพิจารณาร่างประกาศ ตามเอกสารแนบ

ศาสตราจารย์ นายแพทย์สุกิจ พันธุ์พิมานมาศ คณบดีคณะแพทยศาสตร์ เสนอให้ปรึกษากองกฎหมายก่อน และส่งร่างประกาศให้กองกฎหมายตรวจสอบต่อไป (เอกสารประกอบวาระที่ 3.1)

มติที่ประชุม : เห็นชอบ และให้นำเข้าวาระสืบเนื่องครั้งต่อไป

ระเบียบวาระที่ 4 เรื่อง เสนอเพื่อพิจารณา

ระเบียบวาระที่ 4.1 ฝ่ายบริหาร เสนอเพื่อพิจารณา

- ไม่มี

ระเบียบวาระที่ 4.2 ฝ่ายวิชาการและพัฒนาคุณภาพนิสิต เสนอเพื่อพิจารณา

4.2.1 พิจารณา เปลี่ยนแปลงชื่อหัวหน้าวิชาออร์โธปิดิกส์

แพทย์หญิงสรวิศ เถลิงศก รองคณบดีฝ่ายวิชาการและพัฒนาคุณภาพนิสิต ขอเสนอในที่ประชุมพิจารณา เรื่อง พิจารณาเปลี่ยนแปลงชื่อหัวหน้าภาควิชาออร์โธปิดิกส์ สืบเนื่องจากการประชุมของภาควิชาออร์โธปิดิกส์ จากเดิม นายแพทย์วรกันต์ วรธำรงผล ขอเปลี่ยนเป็นนายแพทย์วงษ์วัชร เหลียวรุ่งเรือง

และสืบเนื่องจากการประชุมของภาควิชาเวชศาสตร์ฉุกเฉิน เสนอพิจารณา เปลี่ยนแปลงชื่อหัวหน้าภาควิชาเวชศาสตร์ฉุกเฉิน จากเดิม นายแพทย์พีรณัฐ ผลวิศา ขอเปลี่ยนเป็นแพทย์หญิงกิตติยา ไทยวัชร

มติที่ประชุม : เห็นชอบ และมอบหมายให้นายพิทักษ์ ตันนันทา จัดทำคำสั่งคณะแพทยศาสตร์ แต่งตั้งหัวหน้าภาควิชา ให้มีผลตั้งแต่วันที่ 1 มกราคม 2566 เป็นต้นไป

4.2.2 ขอให้หัวหน้าภาควิชาเข้าร่วมประชุมฝ่ายวิชาการโดยตำแหน่ง หากเข้าร่วมไม่ได้ให้ส่งผู้แทน

แพทย์หญิงสรวิศ เตลิงศก รองคณบดีฝ่ายวิชาการและพัฒนาคุณภาพนิสิต ขอเสนอในที่ประชุมพิจารณา เรื่อง ขอให้หัวหน้าภาควิชาเข้าร่วมประชุมฝ่ายวิชาการโดยตำแหน่ง หากเข้าร่วมไม่ได้ให้ส่งผู้แทน

มติที่ประชุม : เห็นชอบ

ระเบียบวาระที่ 5 วาระอื่นๆ

5.1 ห้อง Simulation Center

ศาสตราจารย์ นายแพทย์สุกิจ พันธุ์พิมานมาศ คณบดีคณะแพทยศาสตร์ ติดตามความคืบหน้าการจัดทำห้อง Simulation Center

นายอภิสิทธิ์ ศรีรักษา นักวิทยาศาสตร์ ได้แจ้งต่อในที่ประชุม เรื่องการจัดทำห้อง Simulation Center โดยมีงบประมาณจัดทำ เป็นจำนวนเงิน 15,000,000 บาท ซึ่งแบ่งออกเป็น 2 ส่วน ดังนี้

1. ส่วนที่ 1 เป็นงบประมาณในการจัดทำห้องฯ จำนวน 8,000,000 บาท ซึ่งปัจจุบันให้บริษัท ดำเนินการออกแบบผังโครงสร้างและประเมินราคาในการจัดทำห้อง
2. ส่วนที่ 2 เป็นงบประมาณในการจัดซื้อ ีระบบและครุภัณฑ์ จำนวน 7,000,000 บาท

มติที่ประชุม : รับทราบ และมอบหมายให้ รองคณบดีฝ่ายบริหาร กำกับติดตามการจัดทำห้อง Simulation Center และมอบหมายให้นายอภิสิทธิ์ ศรีรักษา เร่งติดตามผังโครงสร้างดังกล่าวจากบริษัท

5.2 ขออนุมัติงบประมาณสนับสนุนการจัดการเรียนการสอนนิสิตแพทย์ โครงการผลิตแพทย์มหาวิทยาลัยพะเยา

นายแพทย์สรวิศ บุญญฐิติ ประธานหลักสูตรแพทยศาสตรบัณฑิต แจ้งต่อที่ประชุมคณะกรรมการประจำคณะแพทยศาสตร์ เรื่อง ขออนุมัติงบประมาณสนับสนุนการจัดการเรียนการสอนนิสิตแพทย์ โครงการผลิตแพทย์มหาวิทยาลัยพะเยา

สรุปเรื่อง

ตามที่คณะแพทยศาสตร์ ร่วมกับศูนย์แพทยศาสตรศึกษาชั้นคลินิก โรงพยาบาลพะเยา ได้จัดการเรียนการสอนนิสิตหลักสูตรแพทยศาสตรบัณฑิต ชั้นคลินิก ซึ่งเป็นนิสิตโครงการผลิต

แพทย์เพิ่มเพื่อชนบท และในการจัดการเรียนการสอนนิสิตโครงการดังกล่าว ศูนย์แพทยศาสตรศึกษา
ชั้นคลินิก โรงพยาบาลพะเยา ได้รับการจัดสรรงบประมาณสนับสนุนสำหรับการเรียนการสอนสำหรับ
นิสิตแพทย์จากสำนักงานบริหารโครงการร่วมผลิตแพทย์เพิ่มเพื่อชาวชนบท (สพพช) รายละเอียด 300,000
บาท/คน/ปี และในการปีการศึกษา 2560 และ 2561 มหาวิทยาลัยพะเยา ได้ดำเนินการรับนิสิตเข้าศึกษา
ในหลักสูตรแพทยศาสตรบัณฑิต โครงการผลิตแพทย์ มหาวิทยาลัยพะเยา จำนวน 2 คน และในปี
การศึกษา 2562 – 2563 นิสิตแพทย์โครงการผลิตแพทย์ มหาวิทยาลัยพะเยา ทั้ง 2 คน ได้เข้าศึกษาใน
ชั้นคลินิก ณ ศูนย์แพทยศาสตรศึกษาชั้นคลินิก โรงพยาบาลพะเยา ดังรายชื่อต่อไปนี้

1. นายวีรพันธ์ จันทรายมูล รหัสประจำตัวนิสิต 60057750
2. นางสาววราสินี ปัญญา รหัสประจำตัวนิสิต 61050596

แต่เนื่องจากนิสิตแพทย์ดังกล่าวไม่ใช่ นิสิตโครงการผลิตแพทย์เพิ่มเพื่อชนบท
และในสัญญาการเป็นนิสิตแพทย์โครงการผลิตแพทย์ มหาวิทยาลัยพะเยา ไม่ได้ระบุการสนับสนุน
งบประมาณสำหรับการจัดการเรียนการสอนให้กับศูนย์แพทยศาสตรศึกษาชั้นคลินิก จึงทำให้
ศูนย์แพทยศาสตรศึกษาชั้นคลินิก โรงพยาบาลพะเยา ไม่ได้รับงบประมาณสนับสนุนการเรียนการสอน
กรณี นิสิตโครงการผลิตแพทย์ มหาวิทยาลัยพะเยา ตั้งแต่ปีการศึกษา 2562 จนถึงปีการศึกษาปัจจุบัน
คิดเป็นจำนวนเงินทั้งสิ้น 1,800,000 บาท (คนละ 900,000 บาท) ซึ่งที่ผ่านมาศูนย์แพทยศาสตรศึกษา
ได้รับการงบประมาณสนับสนุนการเรียนการสอน เฉพาะค่าธรรมเนียมการศึกษา (ร้อยละ 70) ของนิสิต
แพทย์โครงการผลิตแพทย์ มหาวิทยาลัยพะเยา นั้น

ทั้งนี้ คณะแพทยศาสตร์และศูนย์แพทยศาสตรศึกษาชั้นคลินิก โรงพยาบาลพะเยา พบว่า
งบประมาณในการจัดการเรียนการสอนสำหรับนิสิตแพทย์ ตรวจสอบแล้วมีค่าใช้จ่ายจริง
เป็นจำนวนเงินทั้งสิ้น 1,176,000 บาท (หนึ่งล้านหนึ่งแสนเจ็ดหมื่นหกพันบาทถ้วน) ในการนี้
คณะแพทยศาสตร์ จึงขออนุมัติงบประมาณสนับสนุนการจัดการเรียนการสอนนิสิตแพทย์
โครงการผลิตแพทย์ มหาวิทยาลัยพะเยา สำหรับศูนย์แพทยศาสตรศึกษาชั้นคลินิก โรงพยาบาลพะเยา
มติที่ประชุม : เห็นชอบ และมอบหมายให้นายแพทย์สรวิศ บุญญฐิติ ช่วยตรวจแก้ไขหนังสือขออนุมัติ
สนับสนุนงบประมาณดังกล่าว และให้เร่งดำเนินการเสนอต่อมหาวิทยาลัยต่อไป

5.3 พิจารณาขอเปลี่ยนแปลงอาจารย์ผู้รับผิดชอบหลักสูตรและอาจารย์ ประจำหลักสูตรวิทยาศาสตรบัณฑิต สาขาวิชาปฏิบัติการฉุกเฉินการแพทย์

แพทย์หญิงกิตติยา ไทยธวัช ประธานหลักสูตรวิทยาศาสตรบัณฑิต สาขาวิชา
ปฏิบัติการฉุกเฉินการแพทย์ ขอเสนอในที่ประชุมพิจารณา เรื่อง ขอเปลี่ยนแปลงอาจารย์ผู้รับผิดชอบ
และอาจารย์ประจำหลักสูตรวิทยาศาสตรบัณฑิต ปฏิบัติการฉุกเฉินการแพทย์ โดยมีรายละเอียดดังนี้
(เอกสารประกอบวาระที่ 5.3)

1. ขอเปลี่ยนแปลงอาจารย์ผู้รับผิดชอบหลักสูตร จากเดิม นายแพทย์วงศ์วัฒน์ เตมียบุตร เป็น นายแพทย์วงษ์วัชรีย์ เหลี้ยวรุ่งเรือง
 2. ขอถอนอาจารย์ประจำหลักสูตร คือ ผู้ช่วยศาสตราจารย์ ดร.ทวิวรรณ ศรีสุขคำ เนื่องจากเกษียณอายุราชการ
 3. ขอเพิ่มอาจารย์ประจำหลักสูตร คือ ผู้ช่วยศาสตราจารย์ ดร.เทียนทอง ตะแก้ว
- มติที่ประชุม :** อนุมัติ

5.4 MOU ของสาขาวิชาปฏิบัติการฉุกเฉินการแพทย์

แพทย์หญิงกิตติยา ไทยวัช ประธานหลักสูตรวิทยาศาสตรบัณฑิต สาขาวิชาปฏิบัติการฉุกเฉินการแพทย์ สอบถามในที่ประชุม เรื่อง ติดตามความคืบหน้าของ MOU ของสาขาวิชาปฏิบัติการฉุกเฉินการแพทย์ ซึ่งกระบวนการดังกล่าว ทางกองกฎหมายแจ้งให้แก้ไข ข้อความใน MOU และหากแก้ไขเรียบร้อยแล้ว ให้จัดส่งเป็นไฟล์ให้กับกองกฎหมาย ตรวจสอบก่อน เสนอให้คณบดีลงนาม

มติที่ประชุม : เห็นชอบ และเร่งดำเนินการแก้ไขข้อความตามที่กองกฎหมายกำหนด

5.5 ขอพิจารณาปรับงบประมาณค่าตอบแทนของอาจารย์พิเศษ สาขาวิชาปฏิบัติการฉุกเฉินการแพทย์

แพทย์หญิงกิตติยา ไทยวัช ประธานหลักสูตรวิทยาศาสตรบัณฑิต สาขาวิชาปฏิบัติการฉุกเฉินการแพทย์ แจ้งต่อในที่ประชุม เรื่อง ขอพิจารณาปรับงบประมาณ ค่าตอบแทนของอาจารย์พิเศษ สาขาวิชาปฏิบัติการฉุกเฉินการแพทย์ โดยขอปรับงบประมาณรายได้ ของสาขาวิชาปฏิบัติการฉุกเฉินการแพทย์

มติที่ประชุม : เห็นชอบ

ประธานที่ประชุมนัดประชุมครั้งต่อไปในวันพุธที่ 18 มกราคม 2566 เวลา 09.30 น. เป็นต้นไป ณ ห้องประชุมศาสตราจารย์พิเศษ ดร.มณฑล สงวนเสริมศรี ชั้น 2 โรงพยาบาลมหาวิทยาลัยพะเยา ต่อจากนั้นประธานได้กล่าวขอบคุณกรรมการที่เข้าประชุมและกล่าวปิดประชุม

ปิดการประชุม เวลา 12.30 น.



(นายศรีณัฐ พิชัยยา)
ผู้บันทึกการประชุม



(นายแพทย์สุทธิวัฒน์ เจียมตระกูล)
ผู้ตรวจสอบรายงานการประชุม



(นายพิทักษ์ ดันนันทา)
ผู้ช่วยบันทึกการประชุม

เอกสารประกอบวาระการประชุมที่ 1.3.1



บันทึกข้อความ

หน่วยงาน คณะแพทยศาสตร์ งานการเงินและบัญชี โทร 7020 โทรสาร 0 5446 6759

ที่ อว 7332.01 / 2895

วันที่ 9 ธันวาคม 2565

เรื่อง ขอรายงานการเบิก-จ่าย และงบประมาณคงเหลือ เงินงบประมาณรายได้ ประจำเดือน พฤศจิกายน 2565

เรียน คณบดีคณะแพทยศาสตร์

ตามที่ คณะแพทยศาสตร์ได้รับจัดสรรเงินงบประมาณรายได้ ประจำปีงบประมาณ 2566 เพื่อเป็นค่าใช้จ่ายในการบริหารจัดการ จำนวนเงินทั้งสิ้น 2,693,200 บาท (สองล้านหกแสนเก้าหมื่นสามพันสองร้อยบาทถ้วน) รับโอน เงินเงินอุดหนุนพยาบาลเพิ่ม จำนวนเงิน 284,234.00 บาท (สองแสนแปดหมื่นสี่พันสองร้อยสามสิบบาทถ้วน) รวมงบประมาณทั้งสิ้น 2,977,434.00 บาท (สองล้านเก้าแสนเจ็ดหมื่นเจ็ดพันสี่ร้อยสามสิบบาทถ้วน) นั้น

ส่วนงานการเงินและบัญชี จึงขอรายงานการเบิก-จ่ายและงบประมาณคงเหลือ เงินงบประมาณรายได้คณะแพทยศาสตร์ ประจำเดือนพฤศจิกายน 2565 งบประมาณใบสั่งซื้อ (ระหว่างเบิก) จำนวนเงิน 183,228.00 บาท (หนึ่งแสนแปดหมื่นสามพันสองร้อยยี่สิบบาทถ้วน) งบประมาณใช้ไป จำนวนเงิน 190,135.00 บาท (หนึ่งแสนเก้าหมื่นหนึ่งร้อยสามสิบบาทถ้วน) รวมงบประมาณใบสั่งซื้อ (ระหว่างเบิก) และงบประมาณใช้ไป เป็นจำนวนเงินทั้งสิ้น 373,363.00 บาท (สามแสนเจ็ดหมื่นสามพันสามร้อยหกสิบบาทถ้วน) งบประมาณคงเหลือ ณ วันที่ 30 พฤศจิกายน 2565 จำนวนเงินทั้งสิ้น 2,604,071.00 บาท (สองล้านหกแสนสี่พันเจ็ดสิบบาทถ้วน) ตามเอกสารที่ได้แนบมาพร้อมนี้

จึงเรียนมาเพื่อโปรดทราบ จะขอบคุณยิ่ง

(นางสาวลดา ยงยง)
นักวิชาการเงินและบัญชี

เรียน คณบดีคณะแพทยศาสตร์
รับไว้เป็นหลักฐานเพื่อไปรททว อ.รอนนถนึ่ง
9/12/65

ทว รอนนถนึ่ง

13 ธ.ค. 2565

แบบรายงานการใช้จ่าย และรายงานงบประมาณคงเหลือ งบประมาณรายได้ประจำคณะแพทยศาสตร์ ปีงบประมาณ 2566

ประจำเดือน พฤศจิกายน 2565

ประเภทรายจ่าย	จำนวน งบประมาณ 1 = (3+4+2)	ปรับปรุง งบประมาณ (2)	งบประมาณตั้งต้น (3)	งบประมาณ โอนย้าย (4)	งบประมาณ ใบสั่งซื้อ (5)	งบประมาณใช้ไป (6)	รวมงบประมาณใบสั่ง ซื้อและใช้ไป 7 =(5+6)	งบประมาณคงเหลือ 8 = (1 - 7)
ค่าสาธารณูปโภค	72,000.00	-	72,000.00	-	-	-	-	72,000.00
ค่าตอบแทน	818,000.00	-	818,000.00	-	-	133,135.00	133,135.00	684,865.00
ค่าใช้สอย	697,200.00	-	697,200.00	-	31,228.00	-	31,228.00	665,972.00
ค่าวัสดุ	150,000.00	-	150,000.00	-	34,000.00	-	34,000.00	116,000.00
อุดหนุนการจัดการศึกษา	1,240,234.00	-	956,000.00	284,234.00	118,000.00	57,000.00	175,000.00	1,065,234.00
รวม	2,977,434.00	-	2,693,200.00	284,234.00	183,228.00	190,135.00	373,363.00	2,604,071.00

ผู้รายงาน.....
 (นางสาววลิตา ชงขี้ง)
 นักวิชาการเงินและบัญชี
 วันที่

- ส.ส. 2565

ผู้ตรวจ.....
 (นายแพทย์สุทธิวัฒน์ เข็มตระกูล)
 รองคณบดีฝ่ายบริหาร
 วันที่ 13 ธ.ค. 65

000000000000

000000000000 2555

000000000000 0000000000

000000000000 000000000000

000000000000 200000

000000000000 2 00000000

000000

000000 000000

0000	0000	0000000000	00000000	00000000	0000000000	0000000000	0000000000	00000000	00000000	0000	0000000000
2555	220000	2.2 0000000000	6622000000	00000000	72,000.00	0.00	72,000.00	0.00	0.00	0.00	72,000.00
					72,000.00	0.00	72,000.00	0.00	0.00	0.00	72,000.00

000000000000 210000

000000000000 2.1 000000000000

000000

000000 000000

0000	0000	0000000000	00000000	00000000	0000000000	0000000000	0000000000	00000000	00000000	0000	0000000000
2555	210100	2.1.1 00000000	6621010001	0000000000	648,000.00	0.00	648,000.00	0.00	118,000.00	0.00	530,000.00
2555	210100	2.1.1 00000000	6621010008	0000000000	150,000.00	0.00	150,000.00	0.00	0.00	0.00	150,000.00
2555	210100	2.1.1 00000000	6621010102	0000000000	20,000.00	0.00	20,000.00	0.00	0.00	0.00	20,000.00
2555	210200	2.1.2 00000000	6621020002	0000000000	50,000.00	0.00	50,000.00	0.00	15,135.00	12,328.00	22,537.00
2555	210200	2.1.2 00000000	6621020003	0000000000	60,000.00	0.00	60,000.00	0.00	0.00	0.00	60,000.00
2555	210200	2.1.2 00000000	6621020004	0000000000	20,000.00	0.00	20,000.00	0.00	0.00	0.00	20,000.00
2555	210200	2.1.2 00000000	6621020005	0000000000	10,000.00	0.00	10,000.00	0.00	0.00	0.00	10,000.00
2555	210200	2.1.2 00000000	6621020007	0000000000	10,000.00	0.00	10,000.00	0.00	0.00	0.00	10,000.00
2555	210200	2.1.2 00000000	6621020021	0000000000	148,200.00	0.00	148,200.00	0.00	0.00	18,900.00	129,300.00
2555	210300	2.1.3 00000000	6621030001	0000000000	399,000.00	0.00	399,000.00	0.00	0.00	0.00	399,000.00
2555	210300	2.1.3 00000000	6621030004	0000000000	100,000.00	0.00	100,000.00	0.00	0.00	34,000.00	66,000.00
2555	210300	2.1.3 00000000	6621030007	0000000000	50,000.00	0.00	50,000.00	0.00	0.00	0.00	50,000.00
					1,665,200.00	0.00	1,665,200.00	0.00	133,135.00	65,228.00	1,466,837.00

000000000000 410000

000000000000 4.1 0000000000

000000

000000 000000

0000	0000	0000000000	00000000	00000000	0000000000	0000000000	0000000000	00000000	00000000	0000	0000000000
2555	410100	4.1.1 0000000000	664101184	0000000000	20,000.00	0.00	20,000.00	0.00	0.00	0.00	20,000.00
2555	410100	4.1.1 0000000000	664101185	0000000000	30,000.00	0.00	30,000.00	0.00	0.00	0.00	30,000.00
2555	410100	4.1.1 0000000000	664101186	0000000000	8,000.00	0.00	8,000.00	0.00	0.00	0.00	8,000.00
2555	410100	4.1.1 0000000000	664101187	0000000000	50,000.00	0.00	50,000.00	0.00	0.00	0.00	50,000.00
2555	410100	4.1.1 0000000000	664101188	0000000000	20,000.00	0.00	20,000.00	0.00	0.00	0.00	20,000.00
2555	410100	4.1.1 0000000000	664101189	0000000000	15,000.00	0.00	15,000.00	0.00	0.00	0.00	15,000.00
2555	410100	4.1.1 0000000000	664101190	0000000000	20,000.00	0.00	20,000.00	0.00	0.00	0.00	20,000.00
2555	410100	4.1.1 0000000000	664101191	0000000000	20,000.00	0.00	20,000.00	0.00	0.00	0.00	20,000.00
2555	410100	4.1.1 0000000000	664101192	0000000000	100,000.00	0.00	100,000.00	0.00	0.00	0.00	100,000.00
2555	410100	4.1.1 0000000000	664101193	0000000000	20,000.00	0.00	20,000.00	0.00	0.00	0.00	20,000.00
2555	410100	4.1.1 0000000000	664101194	0000000000	50,000.00	0.00	50,000.00	0.00	0.00	0.00	50,000.00
2555	410100	4.1.1 0000000000	664101195	0000000000	110,000.00	0.00	110,000.00	0.00	0.00	0.00	110,000.00
2555	410100	4.1.1 0000000000	664101196	0000000000	125,000.00	0.00	110,000.00	15,000.00	7,000.00	118,000.00	0.00

Account	Account	Account	Account	Account	Account	Account	Account	Account	Account	Account	Account	Account	
Code	Code	Code	Code	Code	Code	Code	Code	Code	Code	Code	Code	Code	
2566	410100	4.1.1	Memorandum	664101197	Memorandum	185,000.00	0.00	200,000.00	-15,000.00	0.00	0.00	0.00	185,000.00
					Memorandum								
					Health Medical and Applied Sciences, QJ University Australia								
2566	410100	4.1.1	Memorandum	664101198	Memorandum	60,000.00	0.00	60,000.00	0.00	0.00	0.00	0.00	60,000.00
					Memorandum								
					Health Medical and Applied Sciences, QJ University Australia								
2566	410100	4.1.1	Memorandum	664101199	Memorandum	15,000.00	0.00	15,000.00	0.00	0.00	0.00	0.00	15,000.00
					Memorandum								
					Health Medical and Applied Sciences, QJ University Australia								
2566	410100	4.1.1	Memorandum	664101200	Memorandum	40,000.00	0.00	40,000.00	0.00	0.00	0.00	0.00	40,000.00
					Memorandum								
					Health Medical and Applied Sciences, QJ University Australia								
2566	410100	4.1.1	Memorandum	664101201	Memorandum	20,000.00	0.00	20,000.00	0.00	0.00	0.00	0.00	20,000.00
					Memorandum								
					Comprehensive test								
2566	410100	4.1.1	Memorandum	664101202	Memorandum	50,000.00	0.00	50,000.00	0.00	50,000.00	0.00	0.00	0.00
					Memorandum								
					Health Medical and Applied Sciences, QJ University Australia								
2566	410100	4.1.1	Memorandum	664101691	Memorandum	284,234.00	0.00	0.00	284,234.00	0.00	0.00	0.00	284,234.00
					Memorandum								
					Health Medical and Applied Sciences, QJ University Australia								
						1,240,234.00	0.00	956,000.00	284,234.00	57,000.00	118,000.00	0.00	1,065,234.00
						2,977,434.00	0.00	2,693,200.00	284,234.00	190,135.00	183,229.00	0.00	2,604,071.00
						2,977,434.00	0.00	2,693,200.00	284,234.00	190,135.00	183,229.00	0.00	2,604,071.00

รายการ	จำนวนเงิน	คิดเป็นร้อยละ
งบประมาณตั้งต้น	2,693,200.00	
รับโอนงบประมาณ	284,234.00	
รวมงบประมาณทั้งสิ้น	2,977,434.00	100.00
งบประมาณในสิ่งซื้อ	183,228.00	6.15
งบประมาณใช้ไป	190,135.00	6.39
รวมงบประมาณในสิ่งซื้อและใช้ไป	373,363.00	12.54
งบประมาณคงเหลือ	2,604,071.00	87.46

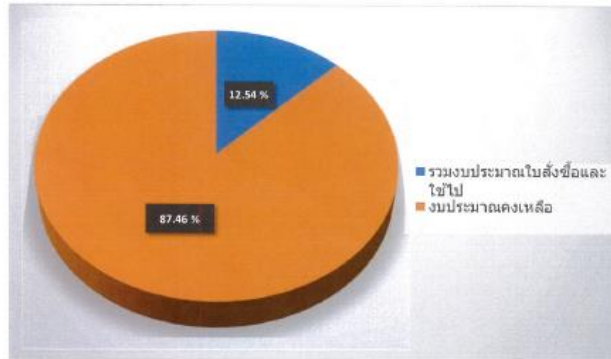

เอกสารประกอบวาระการประชุมที่ 1.3.2



บันทึกข้อความ

หน่วยงาน คณะแพทยศาสตร์ งานการเงินและบัญชี โทร 7020 โทรสาร 0 5446 6759

ที่ อว 7332.01 / 2905

วันที่ ๗ ธันวาคม 2565

เรื่อง ขอรายงานการเบิก-จ่าย และงบประมาณคงเหลือ เงินโครงการผลิตแพทย์เพื่อชาวชนบท ประจำเดือนพฤศจิกายน 2565

เรียน คณบดีคณะแพทยศาสตร์

ตามที่ คณะแพทยศาสตร์ได้รับจัดสรรเงินงบประมาณเงินโครงการผลิตแพทย์เพื่อชาวชนบทเพื่อเป็นค่าใช้จ่ายในการจัดการเรียนการสอนนักศึกษาแพทย์รายละ 300,000 บาท ต่อคนต่อปี งบประมาณ คงเหลือยกมา ณ 1 ตุลาคม 2565 จำนวนเงินทั้งสิ้น 45,637,028.97บาท (สี่สิบล้านหกแสนสามหมื่นเจ็ดพันสี่สิบบาทเก้าสิบเจ็ดสตางค์) บวก ปรับปรุงราชการ จำนวนเงิน 4,843 บาท (สี่พันแปดร้อยสี่สิบบาทถ้วน) รวมงบประมาณทั้งสิ้น 45,641,871.97 บาท (สี่สิบล้านหกแสนสี่หมื่นหนึ่งพันแปดร้อยเจ็ดสิบบาทเก้าสิบเจ็ดสตางค์)

ส่วนงานการเงินและบัญชี จึงขอรายงานการเบิก-จ่ายและงบประมาณคงเหลือเงินโครงการผลิตแพทย์เพื่อชาวชนบท ประจำเดือนตุลาคม 2565

งบประมาณใบสั่งซื้อ (ระหว่างเบิก) จำนวนเงิน 1,712,646.00 บาท (หนึ่งล้านเจ็ดแสนหนึ่งหมื่นสองพันหกร้อยหกสิบบาทถ้วน) งบประมาณใช้ไป จำนวนเงิน 662,276.08 บาท (หกแสนหกหมื่นสองพันสองร้อยเจ็ดสิบบาทแปดสตางค์) รวมงบประมาณใบสั่งซื้อ (ระหว่างเบิก) และงบประมาณใช้ไป เป็นจำนวนเงินทั้งสิ้น 2,374,922.08 บาท (สองล้านสามแสนเจ็ดหมื่นสี่พันเก้าร้อยยี่สิบบาทแปดสตางค์) งบประมาณคงเหลือ ณ วันที่ 30 พฤศจิกายน 2565 จำนวนเงินทั้งสิ้น 43,266,949.89 บาท (สี่สิบล้านสามแสนสองแสนหกหมื่นหกพันเก้าร้อยยี่สิบบาทแปดสตางค์) ตามเอกสารที่ได้แนบมาพร้อมนี้

จึงเรียนมาเพื่อโปรดทราบ จะขอบคุณยิ่ง

(นางสาววชิตา ยงยิ่ง)

นักวิชาการเงินและบัญชี

๑
1304

คณบดีคณะแพทยศาสตร์

ขอร้องมาเพื่อโปรดทราบ ลงนาม

๑๑๖

๗/๑๒/๖๕

13 ธันวาคม 2565

ทราบบรรณานในหนังสือประชุมคณะฯ



11 3 ธ.ค. 2565

แบบรายงานการใช้จ่าย และรายงานงบประมาณคงเหลือ เงินรับฝาก-โครงการผลิตแพทย์เพิ่มเพื่อชาวชนบท ปีงบประมาณ พ.ศ.2566

ประจำเดือน พฤศจิกายน 2565 ณ วันที่ 30 พฤศจิกายน 2565

ประเภทรายจ่าย	งบประมาณ (1)	งบประมาณใบสั่งซื้อ (ระหว่างเบิก) (2)	งบประมาณใช้ไป (3)	รวมงบประมาณ ใบสั่งซื้อและใช้ไป (4 = 2+3)	งบประมาณ คงเหลือ (5=1-4)
ค่าจ้างบุคลากร	3,200,000.00	-	348,000.00	348,000.00	2,852,000.00
ค่าตอบแทน	510,000.00	43,180.00	-	43,180.00	466,820.00
ค่าใช้สอย	5,865,000.00	761,566.00	179,287.08	940,853.08	4,924,146.92
ค่าวัสดุ	905,500.00	65,690.00	-	65,690.00	839,810.00
ค่าสาธารณูปโภค	48,000.00	-	2,341.00	2,341.00	45,659.00
ครุภัณฑ์	6,050,000.00	90,590.00	-	90,590.00	5,959,410.00
อุดหนุนการจัดการศึกษา	11,190,000.00	751,620.00	132,648.00	884,268.00	10,305,732.00
ปีการศึกษา 2564/1 อื่นๆ	17,873,371.97	-	-	-	17,873,371.97
รวม	45,641,871.97	1,712,646.00	662,276.08	2,374,922.08	43,266,949.89

ผู้รายงาน..... 

(นางสาวชลิตา ยงยิ่ง)

นักวิชาการเงินและบัญชี

วันที่ 8 ธ.ค. 2565

ผู้ตรวจ..... 

(นายแพทย์สุทธิวัฒน์ เจียมตระกุล)

รองคณบดีฝ่ายบริหาร

วันที่ 13 ธ.ค. 2565

แบบรวมรายการใช้จ่าย เงินฝึกภาค-โครงการผลิตแพทย์เพิ่มเพื่อชาวชนบท ปีงบประมาณ พ.ศ. 2566
ประจำปีเรียนหลักสูตรปี 2565

ประเภทรายจ่าย	ชื่อผู้เบิก	วันที่งบประมาณ	งบ.ต้น	รหัสโครงการ	วิเคราะห์	เลขที่เอกสาร	ใบส่งชื่อ	งบ.สิ้นหรือ
1. ค่าจ้างบุคลากร								
ค่าจ้างลูกจ้างชั่วคราวรายเดือน							5,942,664.00	2,166,115.32
ขอมเบิกเงินเดือนลูกจ้างชั่วคราวประจำเดือนตุลาคม 2565		19/10/2022	70704	99664001	KT87169	66206PE0006		169,140.00
ขอมเบิกเงินเดือนลูกจ้างชั่วคราวประจำเดือนพฤศจิกายน 2565 ส่วนงานประกันสังคม		19/10/2022	70704	99664001	KT87169	66206PE0007		4,680.00
ขอมเบิกเงินเดือนลูกจ้างชั่วคราวประจำเดือนพฤศจิกายน 2565		14/11/2022	70704	99664001	KT87169	66206PE0032		169,140.00
ขอมเบิกเงินเดือนลูกจ้างชั่วคราวประจำเดือนพฤศจิกายน 2565 ส่วนงานประกันสังคม		14/11/2022	70704	99664001	KT87169	66206PE0033		4,680.00
รวม							-	348,000.00
2. ค่าตอบแทน								
2.1 ค่าตอบแทน								
ขอเงินเพื่อเป็นค่าตอบแทนในการจัดการเรียนการสอนรายวิชา ระบบทศสสเพื่อตนเอง 2 ในวันที่ 6-8 พย.65		26/10/2022	70704	99663001	KT87169	66206PA0016	24,600.00	
ขอเงินเพื่อเป็นค่าตอบแทนในการจัดการเรียนการสอนรายวิชา ระบบทศสส ในระหว่างวันที่ 23-25 พย 2565		17/11/2022	70704	99663001	KT87169	66206PA0028	18,500.00	
รวม							43,100.00	-
2.1.1 ค่าตอบแทนปฏิบัติงานนอกเวลา								
รวม							-	-
รวม							43,100.00	-
3. ค่าใช้สอย								
3.1 ค่าใช้จ่ายกิจกรรมเสริมหลักสูตร/ประชุม/เดินทาง ผลิตแพทย์								
ขอมเบิกค่าเช่าในการเดินทางไปปฏิบัติงานของผลิตแพทย์ นาน อนุมัติ ใช้จ่ายประชุมสามัญประจำปี ครั้งที่ 3/2565 ในวันที่ 14-16 พค 2565	พี่ร้อยศรีพรหมวันศรี พันธุ์ศรี	25/10/2022	70704	99663001	KT87169	66206PE0009		2,000.00
ขอมเบิกค่าเช่าในการเดินทางไปปฏิบัติงานของผลิตแพทย์ นาน อนุมัติ ใช้จ่ายประชุมสามัญประจำปี ครั้งที่ 3/2565 ในวันที่ 14-16 พค 2565	พี่ร้อยศรีพรหมวันศรี พันธุ์ศรี	25/10/2022	70704	99663001	KT87169	66206PE0010		2,000.00
ขอมเบิกค่าเช่าในการประชุมการดำเนินงานสโมสรนิสิตคณะแพทยศาสตร์ ประจำปีเรียน ตุลาคม 2565 ในวันที่ 19 ตุลาคม 2565	พี่ร้อยศรีพรหมวันศรี พันธุ์ศรี	25/10/2022	70704	99663001	KT87169	66206PE0011		2,100.00
ขอมเบิกเงินค่าใช้จ้างในการประชุมวงสนทนาในภาค มคอ 3 ครั้งที่ 5 ในวันที่ 25-26 ตุลาคม 2565	นายสิงหา เกตุพงษ์	27/10/2022	70704	99663001	KT87169	66206PE0014		1,400.00
ขอมเบิกค่าเช่าในการประชุมการดำเนินงานสโมสรนิสิตคณะแพทยศาสตร์ ประจำปีเรียน พฤศจิกายน 2022 ในวันที่ 1 พย 2565	พี่ร้อยศรีพรหมวันศรี พันธุ์ศรี	10/11/2022	70704	99663001	KT87169	66206PE0027		2,925.00
ขอมเบิกค่าเช่าในการประชุมวิชาการประจำปีของผลิตแพทย์ คณะแพทยศาสตร์ ในวันที่ 1 พฤศจิกายน 2565	นายสิงหา เกตุพงษ์	14/11/2022	70704	99663001	KT87169	66206PE0028		4,200.00
ขอมเบิกเงินเพื่อเป็นค่าตอบแทนในการเข้าร่วมโครงการสัมมนาส่งเสริมวิทยุชุมชนภาค 1 ของการแพทย์ วันที่ 16-19 พย 2565	นาย รฐ ศักดิ์ใจใหญ่	7/11/2022	70704	99663001	KT87169	66206PA0021	32,250.00	
เพื่อใช้ในโครงการผลิตแพทย์ ครั้งที่ 20 ประจำปีการศึกษา 2565	วราภกร วงศ์ศรีโอ เจ้าหนาด	21/11/2022	70704	99663001	KT87169	66206PA0004		37,000.00
ขอมเบิกเงินเพื่อเป็นค่าตอบแทนในการเข้าร่วมโครงการสัมมนาส่งเสริมวิทยุชุมชนภาค 1 ของการแพทย์ ครั้งที่ 5 ในวันที่ 2 -5 ธค 2565	พี่ร้อยศรีพรหมวันศรี พันธุ์ศรี	23/11/2022	70704	99663001	KT87169	66206PA0030	37,400.00	
ขอมเบิกค่าใช้จ้างส่วนในการประชุมคณะกรรมการบริหารผลิตแพทย์ภาคตะวันออกเฉียงเหนือ ครั้งที่ 6/2565 ในวันที่ 15 พย 2565	นางสาวอรพัสสินี ศักดิ์สารณิ	22/11/2022	70704	99663001	KT87169	66206PE0036	750.00	
ขอมเบิกเงินเพื่อเป็นค่าตอบแทนในการประชุมคณะกรรมการบริหารผลิตแพทย์ภาคตะวันออกเฉียงเหนือ ครั้งที่ 8 -9 ธันวาคม 2565	นายศรัณย์ ศิริวิทยา	29/11/2022	70704	99663001	KT87169	66206PA0032	54,000.00	

ประเภทรายจ่าย	ชื่อผู้เบิก	วันที่งบประมาณ	กองทุน	รหัสโครงการ	วิเคราะห์	เลขที่เอกสาร	ใบส่งชื่อ	เบิกเงินจริง
รวม							124,400.00	51,625.00
3.2 ค่าเบี้ยเลี้ยง ค่าเช่าที่พัก และค่าพาหนะ								
ขอคืนเงินเพื่อเป็นค่าลงทะเบียนในการเข้าร่วมประชุมแพทยศาสตร์ Cpm 2022 ภายในวันที่ 21 ตุลาคม 2565	นางสาวณิชาณิศา สัน ชากรณ์	11/10/2022	70704	99663001	KT87169	66206PA0006		15,000.00
ขอคืนเงินเพื่อเป็นคชจ. ในการเข้าร่วมประชุมแพทยศาสตร์ Cpm 2022 ระหว่างวันที่ 7 -9 พฤศจิกายน 2565 (เพิ่มเพิ่ม)	นางสาวณิชาณิศา สัน ชากรณ์	17/10/2022	70704	99663001	KT87169	66206PA0010	52,950.00	
ขอคืนเงินเพื่อเป็นคชจ. ในการเข้าร่วมอบรมเชิงปฏิบัติการ ECME รุ่นที่ 8 วันที่ 25-29 ตุลาคม 2565	นายคณิน สุทธิกุลบุตร	2/10/2022	70704	99663001	KT87169	66206PA0012	23,290.00	
ขอเบิกคชจ. เดินทางไปปฏิบัติงานเพื่อรับ - ส่ง นายแพทย์สุกิจ พิณสุธีรามาตย์ ณ ท่าอากาศยานนานาชาติแม่ฟ้าหลวง เชียงราย ในวันที่ 7 และ 7 พฤศจิกายน 2565	นางสาวกัญญาพร ธาตุวงษ์ กู๋	16/11/2022	70704	99663001	KT87169	66206PE0031		3,550.00
ขอคืนเงินเพื่อเป็นคชจ. ในการเดินทางปฏิบัติงานเข้าร่วมประชุมสัมมนา EAPX National Forum ในวันที่ 22 -24 พ.ย.65	นางสาวศรียา บุญบุญรัฐ	16/11/2022	70704	99663001	KT87169	66206PA0027	22,940.00	
คิทางไปปฏิบัติงานในการเข้าร่วมโครงการผู้บริหารมหาวิทยาลัยแพทยศาสตร์และมหาวิทยาลัยราชภัฏเชียงใหม่ ในวันที่ 17 พฤศจิกายน 2565	นางสาวศรียาณิศา นพินธุ์	22/11/2022	70704	99663001	KT87169	66206PE0035	1,700.00	
ขอคืนเงินเพื่อเป็นคชจ. ในการเดินทางปฏิบัติงานเข้าร่วมประชุมวิชาการเพื่อการพัฒนาศึกษา GPEC 2022 ในวันที่ 8 -10 พ.ย. 2565	พญ.ศรียาณิศา นพินธุ์	26/11/2022	70704	99663001	KT87169	66206PE0037	13,398.00	
รวม							114,278.00	18,550.00
3.3 ค่าเช่ารถยนต์								
รวม							-	-
3.4 ค่าเช่าเครื่องถ่ายเอกสารค่าเช่าเครื่องพิมพ์								
ค่าเช่าเครื่องถ่ายสี เคียงสุพรรณ 2565		4/10/2022	70704	90158007	SC80097	66206PS0001		14,957.48
ค่าเช่าเครื่องถ่ายสี เคียงพฤศจิกายน 2565		4/10/2022	70704	90158007	SC80097	66206PS0001	16,000.00	
ค่าเช่าเครื่องถ่ายสี เคียงธันวาคม 2565		4/10/2022	70704	90158007	SC80097	66206PS0001	16,000.00	
ค่าเช่าเครื่องถ่ายสี เคียงมกราคม 2566		4/10/2022	70704	90158007	SC80097	66206PS0001	16,000.00	
ค่าเช่าเครื่องถ่ายสี เคียงกุมภาพันธ์ 2566		4/10/2022	70704	90158007	SC80097	66206PS0001	16,000.00	
ค่าเช่าเครื่องถ่ายสี เคียงมีนาคม 2566		4/10/2022	70704	90158007	SC80097	66206PS0001	16,000.00	
ค่าเช่าเครื่องถ่ายสี เคียงเมษายน 2566		4/10/2022	70704	90158007	SC80097	66206PS0001	16,000.00	
ค่าเช่าเครื่องถ่ายสี เคียงพฤษภาคม 2566		4/10/2022	70704	90158007	SC80097	66206PS0001	16,000.00	
ค่าเช่าเครื่องถ่ายสี เคียงมิถุนายน 2565		4/10/2022	70704	90158007	SC80097	66206PS0001	16,000.00	
ค่าเช่าเครื่องถ่ายสี เคียงกรกฎาคม 2566		4/10/2022	70704	90158007	SC80097	66206PS0001	16,000.00	
ค่าเช่าเครื่องถ่ายสี เคียงสิงหาคม 2566		4/10/2022	70704	90158007	SC80097	66206PS0001	16,000.00	
ค่าเช่าเครื่องถ่ายสี เคียงกันยายน 2566		4/10/2022	70704	90158007	SC80097	66206PS0001	16,000.00	
ค่าเช่าเครื่องถ่ายสี เคียงตุลาคม 2565		4/10/2022	70704	90158007	SC80097	66206PS0001	16,000.00	
ค่าเช่าเครื่องถ่ายสี เคียงพฤศจิกายน 2565		4/10/2022	70704	90158007	SC80097	66206PS0002		19,814.80
ค่าเช่าเครื่องถ่ายสี เคียงธันวาคม 2565		4/10/2022	70704	90158007	SC80097	66206PS0002	21,000.00	
ค่าเช่าเครื่องถ่ายสี เคียงมกราคม 2566		4/10/2022	70704	90158007	SC80097	66206PS0002	21,000.00	
ค่าเช่าเครื่องถ่ายสี เคียงกุมภาพันธ์ 2566		4/10/2022	70704	90158007	SC80097	66206PS0002	21,000.00	

ประเภทรายจ่าย	ชื่อผู้เบิก	วันที่งบประมาณ	กองทุน	รหัสโครงการ	วิเคราะห์	เลขที่เอกสาร	ใบสั่งซื้อ	บาทเต็มจริง
ค่าเช่าเครื่องถ่ายเอกสารค่า เดือนพฤษภาคม 2566		4/10/2022	70704	90158007	SCB0097	66206PS0002	21,000.00	
ค่าเช่าเครื่องถ่ายเอกสารค่า เดือนมิถุนายน 2566		4/10/2022	70704	90158007	SCB0097	66206PS0002	21,000.00	
ค่าเช่าเครื่องถ่ายเอกสารค่า เดือนกรกฎาคม 2566		4/10/2022	70704	90158007	SCB0097	66206PS0002	21,000.00	
ค่าเช่าเครื่องถ่ายเอกสารค่า เดือนสิงหาคม 2566		4/10/2022	70704	90158007	SCB0097	66206PS0002	21,000.00	
ค่าเช่าเครื่องถ่ายเอกสารค่า เดือนกันยายน 2566		4/10/2022	70704	90158007	SCB0097	66206PS0002	21,000.00	
ค่าเช่าเครื่องถ่ายเอกสารค่า เดือนตุลาคม 2566		4/10/2022	70704	90158007	SCB0097	66206PS0002	21,000.00	
ค่าเช่าเครื่องถ่ายเอกสารค่า เดือนธันวาคม 2566		4/10/2022	70704	90158007	SCB0097	66206PS0002	21,000.00	
ค่าเช่าเครื่องถ่ายเอกสารค่า เดือนกุมภาพันธ์ 2566		4/10/2022	70704	90158007	SCB0097	66206PS0002	21,000.00	
ค่าเช่าเครื่องถ่ายเอกสารค่า เดือนมีนาคม 2566		4/10/2022	70704	90158007	SCB0097	66206PS0002	21,000.00	
รวม							407,000.00	34,612.08
3.5 ค่าบำรุงสมาชิก								
รวม								
3.6 เงินสนับสนุนค่าเบี้ยประกันสังคม								
ขอเบิกเงินสนับสนุนค่าเบี้ยประกันสังคม จากจ้างชั่วคราวประจำเดือนตุลาคม 2565		19/10/2022	70704	99664001	KT87169	66206PE0006		4,890.00
ขอเบิกเงินสนับสนุนค่าเบี้ยประกันสังคม จากจ้างชั่วคราวประจำเดือนพฤศจิกายน 2565		14/11/2022	70704	99664001	KT87169	66206PE0004		4,890.00
รวม								9,720.00
3.7 ค่าพัฒนาบุคลากร								
ขอเบิกคชจ. ในการเข้าร่วมฝึกอบรมปฏิบัติงาน ในระหว่างวันที่ 23 พ.ย. - 2 ธ.ค. 65	นายจิรพงศ์ ศรีสมบูรณ์	16/10/2022	70704	99664001	KT87169	66206PE0005		14,420.00
ขอเบิกคชจ. ในการเข้าร่วมฝึกอบรมระยะสั้น ระหว่างวันที่ 17 พ.ย. - 2 ธ.ค. 2565	นายวิศิษฐ์ ประคองชัย	4/10/2022	70704	99664001	KT87169	66206PE0002		19,190.00
ขอเบิกคชจ. ในการเดินทางไปปฏิบัติงานที่งานประชุมวิชาการ FOSSM & APKASS 2022 ในระหว่างวันที่ 26 ก.ย. ถึง 2 ธ.ค. 2565	นายพรกัณฑ์ วรจันทร์นิตย	16/10/2022	70704	99664001	KT87169	66206PE0004		8,890.00
ขอเบิกเงินเพื่อเป็นคชจ. ในการเดินทางไปร่วมประชุมวิชาการ The 5th THOP06 -PSH Meeting ในระหว่างวันที่ 7 - 10 ตุลาคม 2565	นาย อนุ ตั้งศรีเจริญ	4/10/2022	70704	99664001	KT87169	66206PA0001		7,490.00
ขอเบิกคชจ. ในการเข้าร่วมอบรมเชิงปฏิบัติการ การจัดทำสื่อการเรียนการสอนในศตวรรษที่ 21 ผ่านระบบออนไลน์ ในวันที่ 20-21 ตุลาคม 2565	นายพรชัย สุขสม	27/10/2022	70704	99664001	KT87169	66206PE0012		1,500.00
ขอเบิกคชจ. ในการเข้าร่วมประชุมวิชาการประจำปี 46th RCOST Meeting ในวันที่ 20-24 ธ.ค. 65	นายฐิติพันธ์ ชวราพิทยกุล	9/11/2022	70704	99664001	KT87169	66206PE0017		8,890.00
ขอเบิกเงินเพื่อเป็นคชจ. ในการเดินทางไปร่วมประชุมวิชาการครั้งที่ 48 ในวันที่ 22 - 27 พ.ย. 2565	นายจิรพงศ์ ศรีสมบูรณ์	8/11/2022	70704	99664001	KT87169	66206PA0022	20,000.00	
ขอเบิกเงินเพื่อเป็นคชจ. ในการเข้าร่วมโครงการอบรมเรื่องการสร้างสื่อการเรียนการสอนด้วย AR ในระหว่างวันที่ 10-15 พฤศจิกายน 2565	นายพรชัย สุขสม	3/11/2022	70704	99664001	KT87169	66206PA0020	12,638.00	
ขอเบิกคชจ. ในการเข้าร่วมอบรมเชิงปฏิบัติการ ในระหว่างวันที่ 2 - 4 พ.ย. 2565 ผ่านระบบออนไลน์	นางขวัญฤดี นิ่มน้อมใจนาค	28/11/2022	70704	99664001	KT87169	66206PE0006	3,500.00	
ขอเบิกเงินเพื่อเป็นคชจ. ในการเดินทางไปเข้าร่วมประชุมวิชาการ The APOCP 11 ในวันที่ 8 - 10 ธ.ค. 65	นางสาววิภาดา ประภาสวดี	23/11/2022	70704	99664001	KT87169	66206PA0029	63,100.00	
รวม							99,238.00	60,280.00
3.8 ค่าถ่ายเอกสารพิมพ์งานพิมพ์สื่อการเรียนการสอน								
ขอเบิกค่าจ้างทำโปสเตอร์ เพื่อใช้ในการประชุมวิชาการพหุศาสตร์ CPBDO 2022 ในระหว่างวันที่ 7 - 9 พ.ย. 65	นางสาวณัฏฐิณี สันสวนรัมย์	29/11/2022	70704	99663001	KT87169	66206PE0009	650.00	
เพื่อประชาสัมพันธ์สัปดาห์พหุศาสตร์	นางสาวณิชา นิ่มน้อมใจนาค	23/11/2022	70704	99663001	KT87169	66206PS0014	10,000.00	

ประเภทรายจ่าย	ชื่อผู้เบิก	วันที่งบประมาณ	กอง	รหัสโครงการ	วิเทศ	เลขที่เอกสาร	ใบสั่งซื้อ	เกิดขึ้นจริง
3.9 ค่าใช้สอยอื่นๆ							10,650.00	-
ขอซื้อเงินเพื่อเป็นค่าใช้จ่ายในการประชุมคณะกรรมการประจำคณะแพทยศาสตร์ ครั้งที่ 10/2565 ในวันที่ 20 ตุลาคม 2565	นายพิทักษ์ สันนิษดา	11/10/2022	70704	99663001	KT87169	66206PA0007		4,500.00
ขอซื้อเงินเพื่อเป็นค่าใช้จ่ายในการประชุมคณะกรรมการประจำคณะแพทยศาสตร์ ครั้งที่ 11/2565 ในวันที่ 10 พฤศจิกายน 2565	นางสาวณิรัชดา ชินมหาธิ	9/11/2022	70704	99663001	KT87169	66206PA0023	6,000.00	
รวม							6,000.00	4,500.00
ยอดรวม							761,566.00	179,287.08
4.ค่าวัสดุ								
ค่าวัสดุสำนักงาน		24/11/2022	70704	90158007	5C80097	66206PO0005	65,690.00	
ยอดรวม							65,690.00	-
5.ค่าสาธารณูปโภค								
ขอเบิกค่าใช้เบิกรายไปรษณีย์ฝากส่งสภานาย พิษณุ และไปรษณีย์วันจันทร์จ่ายเดือนตุลาคม 2565	บริษัท ไปรษณีย์ไทย จำกัด	14/11/2022	70704	99663001	KT87169	66206PE0030		2,341.00
ยอดรวม							-	2,341.00
6.ครุภัณฑ์ ที่ดิน และสิ่งก่อสร้าง								
6.1 ครุภัณฑ์ไฟฟ้าและวิทยุ								
ค่าโทรศัพท์มือถือหรือโมเด็มโทรศัพท์มือถือจำนวน 4 เครื่อง	ห้างหุ้นส่วนจำกัด เชียงราย เทคโนโลยีคอม	15/11/2022	70704	90158007	5C80097	66206PO0001	75,600.00	
6.2 ครุภัณฑ์ไฟฟ้าและวิทยุ								
เครื่องพิมพ์เลเซอร์ 1 เครื่อง	ห้างหุ้นส่วนจำกัด เชียงราย เทคโนโลยีคอม	14/11/2022	70704	90158007	5C80097	66206PO0002	14,990.00	
ยอดรวม							90,590.00	-
7.อุดหนุนทั่วไป โครงการต่างๆ								
ขอเบิกเงินเพื่อเป็นค่าเบี้ยโครงการส่งเสริมกิจกรรมวิชาการสำหรับแพทย์ฯ ในวันที่ 25-27 ตุลาคม 2565	นายณัฐพงษ์ พิภพ	11/10/2022	70704	99663001	KT87169	66206PA0008	26,650.00	
ขอเบิกเงินเพื่อเป็นค่าเบี้ยโครงการพัฒนาศักยภาพในฐานสมรรถนะบุคลากร ในระหว่างวันที่ 25-28 ตุลาคม และ 31 ตุลาคม 2 พฤศจิกายน 2565	นายศรีณัฐ พิธีธยา	11/10/2022	70704	99663001	KT87169	66206PA0009	21,000.00	
เพื่อใช้ในโครงการประเมิน e-PEX ภายในระดับคณะแพทยศาสตร์	นางสาวสพัตตา ช่างหล่อ (ช่างศิลป์เสาศี)	10/10/2022	70704	99663001	KT87169	66206P50003		9,700.00
ขอเบิกเงินเพื่อเป็นค่าเบี้ยโครงการการณัธ์ฯ ในวันที่ 8 พ.ย. 2565	นายวงศักรินทร์ เสงี่ยมบุตร	20/10/2022	70704	99663001	KT87169	66206PA0011		47,520.00
ขอเบิกเงินเพื่อเป็นค่าเบี้ยในการดำเนินการสอบประมวลผลความรู้ของ Comprehensive test ในระหว่างวันที่ 11,15,17-18 และ 24-25 พ.ย. 2565	นางสาวพรพรรณ นิมิตร์	25/10/2022	70704	99663001	KT87169	66206PA0013	9,500.00	
ขอเบิกเงินเพื่อเป็นค่าเบี้ยในการดำเนินการนำพิธีมอบรางวัลโครงการเปิดครัวโรงเรียนแพทย์ ในวันที่ 18-20 พ.ย. 2565	นายวัชรบุณย์ เฉลิมไพศาล	26/10/2022	70704	99663001	KT87169	66206PA0015	57,120.00	

ประเภทของจ่าย	ชื่อผู้เบิก	วันที่รับประมาณ	กองกรม	รหัสโครงการ	วิเคราะห์	เลขที่เอกสาร	ใบสั่งซื้อ	เบิกขึ้นจริง
ขอเบิกค่างาน, ในการประชุมเตรียมความพร้อมสำหรับการประเมินคุณภาพการศึกษา (Eduex) ในวันที่ 11 ตุลาคม 2565	นายศรัณยู พิธีชยา	28/02/2565	70704	99663001	KT87169	66206PE0013		7,500.00
ขอเบิกเงินเพื่อเป็นค่างาน, ในโครงการส่งเสริมวิชาการเพื่อเตรียมความพร้อมนักเรียน ในวันที่ 17 และ 19 ตุลาคม 2565 (99663001)	นางสาวนริศรา ญาตืออยู่ไกล	10/10/2022	70704	99663001	KT87169	66206PA0005		15,000.00
ขอเบิกเงินเพื่อเป็นค่างาน, โครงการประเมิน EDPEx ภายในระดับคณะ ประจำปีการศึกษา 2565 ในวันที่ 18 ตุลาคม 2565	นางสาวนริศรา ญาตืออยู่ไกล	10/10/2022	70704	99663001	KT87169	66206PA0004		28,726.00
ขอเบิกเงินเพื่อเป็นค่างาน, ในโครงการเสริมความพร้อมสอบ National License ชั้นตอนที่ 1 ในระหว่างวันที่ 30 -31 ตุลาคม 2565	นายสิงหา เกียรติพงษ์	25/10/2022	70704	99663001	KT87169	66206PA0014		13,500.00
ขอเบิกเงินเพื่อเป็นค่างาน, ในโครงการจัดสอบ Comprehensive Test ประจำปี 2565	ประพนธ์วีระพร พันธุ์พัฒน์	9/11/2022	70704	99663001	KT87169	66206PE0020		1,100.00
ขอเบิกเงินเพื่อเป็นค่างาน, ในโครงการจัดสอบ Comprehensive Test ประจำปี 2565	นายพงศธร ทังสุธา	9/11/2022	70704	99663001	KT87169	66206PE0021		1,000.00
ขอเบิกเงินเพื่อเป็นค่างาน, ในโครงการจัดสอบ Comprehensive Test ประจำปี 2565	นาย ธนุ ตั้งนังเจริญ	9/11/2022	70704	99663001	KT87169	66206PE0023		500.00
ขอเบิกเงินเพื่อเป็นค่างาน, ในโครงการจัดสอบ Comprehensive Test ประจำปี 2565	นายสุทินนิษฐ์ ขาวพิทยกุล	2/11/2022	70704	99663001	KT87169	66206PE0022		1,000.00
ขอเบิกเงินเพื่อเป็นค่างาน, ในโครงการจัดสอบ Comprehensive Test ประจำปี 2565	นางสาวกัญญา ไชยศรี	9/11/2022	70704	99663001	KT87169	66206PE0025		1,000.00
ขอเบิกเงินเพื่อเป็นค่างาน, ในโครงการจัดสอบ Comprehensive Test ประจำปี 2565	นายพรชัชชัย เหลืองรุ่งเรือง	9/11/2022	70704	99663001	KT87169	66206PE0024		100.00
ขอเบิกเงินเพื่อเป็นค่างาน, ในโครงการจัดสอบ Comprehensive Test ประจำปี 2565	ชนกพรกัญญา	9/11/2022	70704	99663001	KT87169	66206PE0026		6,000.00
ขอเบิกเงินเพื่อเป็นค่างาน, ในโครงการส่งเสริมกิจกรรมวิชาการสำหรับแพทย์ฯ ในวันที่ 7 พ.ย. 2565	นางสาวนริศรา ญาตืออยู่ไกล	7/11/2022	70704	99663001	KT87169	66206PA0017		7,350.00
ขอเบิกเงินเพื่อเป็นค่างาน, ในโครงการเสริมความพร้อมสอบ National License ชั้นตอนที่ 1 ในระหว่างวันที่ 22 -24 พฤศจิกายน 2565	นายสิงหา เกียรติพงษ์	14/11/2022	70704	99663001	KT87169	66206PA0025		18,000.00
ขอเบิกเงินเพื่อเป็นค่างาน, ในการดำเนินการประชุมวิชาการประจำปีคณะแพทยศาสตร์ ในวันที่ 24-25 พ.ย. 2565	นายอภิสิทธิ์ ศรีรักษา	14/11/2022	70704	90158007	SC80097	66206PA0026		177,000.00
ขอเบิกเงินเพื่อเป็นค่างาน, ในการดำเนินการประชุมวิชาการประจำปีคณะแพทยศาสตร์ ในวันที่ 9 ธันวาคม 2565	นางอรุณรัตน์ เหมพิชญ์	28/11/2022	70704	99663001	KT87169	66206PA0031		44,000.00
ขอเบิกเงินอุดหนุนโครงการวิจัย (สัญญาเลขที่ MD66-04)	นางสาววิภา ปวงภาสวัสดิ์	30/11/2022	70704	90158007	SC80097	66206PE0042		75,000.00
ขอเบิกเงินอุดหนุนโครงการวิจัย (สัญญาเลขที่ MD66-01)	นายสุทธิวัฒน์ เจริญเศรษฐ์	30/11/2022	70704	90158007	SC80097	66206PE0040		75,000.00
ขอเบิกเงินอุดหนุนโครงการวิจัย (สัญญาเลขที่ MD66-03)	นายพรชัช สุคนธ์	30/11/2022	70704	90158007	SC80097	66206PE0041		75,000.00
ขอเบิกเงินเพื่อเป็นค่างาน, ในโครงการส่งเสริมกิจกรรมวิชาการสำหรับแพทย์ฯ ในวันที่ 14 พ.ย. 2565	นางสาวนิพร โฉมใจยา	11/11/2022	70704	99663001	KT87169	66206PA0018		11,000.00
ค่าส่งเอกสาร โครงการประชุมวิชาการประจำปีคณะแพทยศาสตร์	ลายหรือ	11/11/2022	70704	90158007	SC80097	66206PS0007		30,000.00
ค่าส่งเอกสาร โครงการประชุมวิชาการประจำปีคณะแพทยศาสตร์	ลายหรือ	11/11/2022	70704	90158007	SC80097	66206PS0008		40,000.00
วัสดุ โครงการประชุมวิชาการประจำปีคณะแพทยศาสตร์	J	11/11/2022	70704	90158007	SC80097	66206PS0009		3,000.00
ค่าส่งเอกสาร โครงการประชุมวิชาการประจำปีคณะแพทยศาสตร์	J	11/11/2022	70704	90158007	SC80097	66206PS0010		5,000.00
ค่าส่งเอกสาร โครงการประชุมวิชาการประจำปีคณะแพทยศาสตร์	J	11/11/2022	70704	90158007	SC80097	66206PS0011		30,000.00
กระดาษซองเอกสาร โครงการประชุมวิชาการประจำปีคณะแพทยศาสตร์	J	11/11/2022	70704	90158007	SC80097	66206PS0012		40,000.00
ค่าส่งเอกสาร โครงการประชุมวิชาการประจำปีคณะแพทยศาสตร์	J	11/11/2022	70704	90158007	SC80097	66206PS0013		5,000.00
รวมรวม							751,620.00	132,646.00
รวมทั้งสิ้น							1,712,646.00	662,276.00

ผู้จัดทำ: ๒๒๖๖๖ ๒๒๖๖๖
 นายศรัณยู พิธีชยา
 นักวิชาการเงินและบัญชี

skupina skupina: 9000
naziv: 10200900 - skupina
skupina: 90000
naziv: 900000 - skupina

skupina

skupina

skupina	skupina	skupina	skupina	skupina	skupina	skupina	skupina	skupina	skupina	skupina	skupina	skupina	
9000	900000	skupina	90158007	skupina	27.271.815.40	0,00	0,00	27.271.815.40	22.908.535.23	1.118.280.00	0,00	0,00	3.245.000,17
					27.271.815.40	0,00	0,00	27.271.815.40	22.908.535.23	1.118.280.00	0,00	0,00	3.245.000,17
					27.271.815.40	0,00	0,00	27.271.815.40	22.908.535.23	1.118.280.00	0,00	0,00	3.245.000,17
					27.271.815.40	0,00	0,00	27.271.815.40	22.908.535.23	1.118.280.00	0,00	0,00	3.245.000,17

Wahlkreisnummer: 9000

Wahlkreis: 10200500

Wahlkreis: 90000

Wahlkreis (Stimmkreis)

Wahlkreisnummer: 900000

Wahlkreisnummer: 000000

Wahlkreis

Wahlkreis

Wahlkreis

Wahlkreis

Wahlkreis

Wahlkreis

Wahlkreis

Wahlkreis

Wahlkreis

Wahlkreis

Wahlkreis

Wahlkreis

Wahlkreis

Wahlkreis

Wahlkreis

Wahlkreis

Wahlkreis

Wahlkreis

Wahlkreis

Wahlkreis

Wahlkreis

Wahlkreis

Wahlkreis

Wahlkreis

Wahlkreis

Wahlkreis

Wahlkreis

Wahlkreis

Wahlkreis

Wahlkreis

Wahlkreis

Wahlkreis

Wahlkreis

Wahlkreis

Wahlkreis

Wahlkreis

Wahlkreis

Wahlkreis

Wahlkreis

Wahlkreis

Wahlkreis

Wahlkreis

Wahlkreis

Wahlkreis

Wahlkreis

Wahlkreis

Wahlkreis

Wahlkreis

Wahlkreis

Wahlkreis

Wahlkreis

Wahlkreis

Wahlkreis

Wahlkreis

Wahlkreis

Wahlkreis

Wahlkreis

Wahlkreis

Wahlkreis

Wahlkreis

Wahlkreis

Wahlkreis

Wahlkreis

Wahlkreis

Wahlkreis

Wahlkreis

Wahlkreis

Wahlkreis

Wahlkreis

Wahlkreis

Wahlkreis

Wahlkreis

Wahlkreis

Wahlkreis

Wahlkreis

Wahlkreis

Wahlkreis

Wahlkreis	Wahlkreis	Wahlkreis	Wahlkreis	Wahlkreis	Wahlkreis	Wahlkreis	Wahlkreis	Wahlkreis	Wahlkreis	Wahlkreis	Wahlkreis	Wahlkreis	
9000	900000	000000	90182001	000000	16.692.894,54	0,00	0,00	16.692.894,54	8.488.271,58	0,00	0,00	0,00	8.204.622,96
					16.692.894,54	0,00	0,00	16.692.894,54	8.488.271,58	0,00	0,00	0,00	8.204.622,96
					16.692.894,54	0,00	0,00	16.692.894,54	8.488.271,58	0,00	0,00	0,00	8.204.622,96
					16.692.894,54	0,00	0,00	16.692.894,54	8.488.271,58	0,00	0,00	0,00	8.204.622,96

amfiteatrulung

str. 1
11/2/2022
09:52:36

planul de executie: 9000

sechenta: 10200600

proiectant

sechenta: 90000

repartitie (dieta) de

planul de executie: 900000

planul de executie: 900000

planul de

planul de

planul de

planul de

planul de

planul de

planul de

planul de

planul de

planul de

planul de

planul de

planul de

planul de

planul de

planul de

planul de

planul de

planul de

planul de

planul de

planul de

planul de

planul de

planul de

planul de

planul de

planul de

planul de

planul de

planul de

planul de

planul de

planul de

planul de

planul de

planul de

planul de

planul de

planul de

planul de

planul de

planul de

planul de

planul de

planul de

planul de

planul de

planul de

planul de

planul de

planul de

planul de

planul de

planul de

planul de

planul de

planul de

planul de

planul de

planul de	planul de	planul de	planul de	planul de	planul de	planul de	planul de	planul de	planul de	planul de	planul de	planul de	planul de	
9000	900000	planul de	99663001	planul de	planul de	16,439,788.23	0.00	0.00	16,439,788.23	7,227,369.65	495,128.00	0.00	0.00	8,717,290.58
				planul de	planul de	16,439,788.23	0.00	0.00	16,439,788.23	7,227,369.65	495,128.00	0.00	0.00	8,717,290.58
				planul de	planul de	16,439,788.23	0.00	0.00	16,439,788.23	7,227,369.65	495,128.00	0.00	0.00	8,717,290.58
				planul de	planul de	16,439,788.23	0.00	0.00	16,439,788.23	7,227,369.65	495,128.00	0.00	0.00	8,717,290.58

skupina računovodstva: 9000

okvirni: 10200600 računovodstveni skupina: 90000 računovodstveni (dijelovodstveni)

skupina računovodstva: 900000 detaljno računovodstveni: detaljno

skupina:

redni broj	skupina	skupina	skupina	skupina	skupina	skupina	skupina	skupina	skupina	skupina	skupina	skupina	skupina
1	2	3	4	5	6	7	8	9	10	11	12	13	14
9000	900000	skupina	99994001	skupina	16.272.035,28	0,00	0,00	16.272.035,28	8.841.537,56	99.238,00	0,00	0,00	7.331.259,72
				skupina	16.272.035,28	0,00	0,00	16.272.035,28	8.841.537,56	99.238,00	0,00	0,00	7.331.259,72
				skupina	16.272.035,28	0,00	0,00	16.272.035,28	8.841.537,56	99.238,00	0,00	0,00	7.331.259,72
				skupina	16.272.035,28	0,00	0,00	16.272.035,28	8.841.537,56	99.238,00	0,00	0,00	7.331.259,72

skupina - skupina
Teu...
(KTB 679-0-10716-9)

განმარტვინი: 9000

მარტი: 10200000

მარტი: 90000

მარტი: (განმარტვინი)

განმარტვინი: 900000

განმარტვინი: გარდა

საწყის

განმარტვინი

მარტი	მარტი	განმარტვინი	განმარტვინი	განმარტვინი	განმარტვინი	განმარტვინი	განმარტვინი	განმარტვინი	განმარტვინი	განმარტვინი	განმარტვინი	განმარტვინი
9000	900000	გარდა	99999004	განმარტვინი	15,768,776.46	0.00	0.00	15,768,776.46	0.00	0.00	0.00	15,768,776.46
				განმარტვინი	15,768,776.46	0.00	0.00	15,768,776.46	0.00	0.00	0.00	15,768,776.46
				განმარტვინი	15,768,776.46	0.00	0.00	15,768,776.46	0.00	0.00	0.00	15,768,776.46
				განმარტვინი	15,768,776.46	0.00	0.00	15,768,776.46	0.00	0.00	0.00	15,768,776.46

მარტი: 90000

განმარტვინი: 9000

รายการ	จำนวนเงิน	คิดเป็นเปอร์เซ็นต์
งบประมาณตั้งต้น	45,641,871.97	
รวมงบประมาณทั้งสิ้น	45,641,871.97	100.00
งบประมาณใบสั่งซื้อ (ระหว่างเบิก)	1,712,646.00	3.75
งบประมาณใช้ไป	662,276.08	1.45
งบประมาณใช้จริงและมูลค่าใบสั่งซื้อ	2,374,922.08	5.20
งบประมาณคงเหลือ	43,266,949.89	94.80



เอกสารประกอบวาระการประชุมที่ 1.3.3



มหาวิทยาลัยพะเยา
UNIVERSITY OF PHAYAO

ปัญญาเพื่อความเข้มแข็งของชุมชน : *Wisdom for Community Empowerment*

บัญชีรายละเอียดผู้รับทุนคณะแพทยศาสตร์

สาขา/กอง	ชื่อ - สกุล	ตำแหน่งงาน	ศึกษาต่อในระดับ	สาขาวิชา	สถาบัน	ประเภททุน	ในประเทศ	รวมระยะเวลา	ระยะเวลาศึกษาต่อ
ปี 2562									
หลักสูตรแพทยศาสตรบัณฑิต	1.นายชานนท์ พ้าบุญโญ วิชาการ - ผู้ช่วยสอน พนักงานมหาวิทยาลัย	ผู้ช่วยสอน	วุฒิปัตถ	ออร์โธปิดิกส์	มหาวิทยาลัยเชียงใหม่	ทุนภายนอก	ในประเทศ	4 ปี	1 ก.ค. 2562 - 30 มิ.ย. 2566
	2.นายณิธิภูมิ ลินณฐากร สนับสนุน - นายแพทย์ พนักงานมหาวิทยาลัย	นายแพทย์	วุฒิปัตถ	ออร์โธปิดิกส์	มหาวิทยาลัยสงขลานครินทร์	ทุนภายนอก	ในประเทศ	4 ปี	1 ก.ค. 2562 - 30 มิ.ย. 2566
	3.นายภราดร วาณิชจร วิชาการ - ผู้ช่วยสอน พนักงานมหาวิทยาลัย	ผู้ช่วยสอน	วุฒิปัตถ	ศัลยศาสตร์	โรงพยาบาลนครพิงค์	ทุนภายนอก	ในประเทศ	4 ปี	1 ก.ค. 2562 - 30 มิ.ย. 2566
	4.นายสิริวิชัย สุทรชัยยะ สนับสนุน - นายแพทย์ พนักงานมหาวิทยาลัย	นายแพทย์	วุฒิปัตถ	โสต ศอ นาสิกวิทยา	มหาวิทยาลัยเชียงใหม่	ทุนภายนอก	ในประเทศ	3 ปี 6 เดือน	1 ก.ค. 2562 - 30 มิ.ย. 2565 ขยายระยะเวลาศึกษาต่อ 1) 1 ก.ค. 2565 - 31 ธ.ค. 2565
ปี 2563									
	1.นายธนกร ศรีชัยศ สนับสนุน - นายแพทย์ พนักงานมหาวิทยาลัย	นายแพทย์	วุฒิปัตถ	กุมารเวชศาสตร์	กรมการแพทย์ - สถาบันสุขภาพเด็กแห่ง ชาติมหิดลราชินี	ทุนภายนอก	ในประเทศ	3 ปี	1 ก.ค. 2563 - 30 มิ.ย. 2566
	2.นางสาวเพ็ญพรณ กัณตะธา วิชาการ - อาจารย์ พนักงานมหาวิทยาลัย	อาจารย์	วุฒิปัตถ	กุมารเวชศาสตร์	มหาวิทยาลัยเชียงใหม่	ทุนภายนอก	ในประเทศ	3 ปี	1 ก.ค. 2563 - 30 มิ.ย. 2566
	3.นางสาวกัทรกร กุมภกิจิตร สนับสนุน - นายแพทย์ พนักงานมหาวิทยาลัย	นายแพทย์	วุฒิปัตถ	ตจวิทยา	มหาวิทยาลัยเชียงใหม่	ทุนภายนอก	ในประเทศ	4 ปี	1 ก.ค. 2563 - 30 มิ.ย. 2567
	4.นายวรัทเทพ แตนแซตต์ วิชาการ - ผู้ช่วยสอน พนักงานมหาวิทยาลัย	ผู้ช่วยสอน	วุฒิปัตถ	โสต ศอ นาสิกวิทยา	จุฬาลงกรณ์มหาวิทยาลัย	ทุนภายนอก	ในประเทศ	3 ปี	1 ก.ค. 2563 - 30 มิ.ย. 2566
	5.นางสาวสโรษินี สติเลิศสกุล วิชาการ - ผู้ช่วยสอน พนักงานมหาวิทยาลัย	ผู้ช่วยสอน	ปริญญาเอก	สูติศาสตร์และนรีเวชวิทยา	จุฬาลงกรณ์มหาวิทยาลัย	ทุนภายนอก	ในประเทศ	3 ปี	1 ก.ค. 2563 - 30 มิ.ย. 2566
	6.นางสาวอรอนงค์ มาลา สนับสนุน - นายแพทย์ พนักงานมหาวิทยาลัย	นายแพทย์	วุฒิปัตถ	วิสัญญีวิทยา	มหาวิทยาลัยเชียงใหม่	ทุนภายนอก	ในประเทศ	3 ปี	1 ก.ค. 2563 - 30 มิ.ย. 2566

หลักสูตรแพทยศาสตรบัณฑิต	2.นางสาวเบญจวรรณ ตาแก้ว วิชาการ – ผู้ช่วยสอน พนักงานมหาวิทยาลัย	ผู้ช่วยสอน	วุฒิปัต	สัตวศาสตร์และนรีเวชวิทยา	โรงพยาบาลภูมิพลอดุลยเดช กรมแพทย์ ทหารอากาศ	ทุนภายนอก	ในประเทศ	3 ปี	1 ก.ค. 2564 – 30 มิ.ย. 2567
	3.นายภาษา สุขสอน วิชาการ – อาจารย์ พนักงานมหาวิทยาลัย	อาจารย์	วุฒิปัต		มหาวิทยาลัยมหิดล	ทุนภายนอก	ในประเทศ	2 ปี	1 ก.ค. 2564 – 30 มิ.ย. 2566
ปี 2565									
สำนักงานโรงพยาบาลมหาวิทยาลัย พะเยา	1.นายพิชญุตม์ รัตนธัญพัทธ์ สนับสนุน – ภาลัษกร พนักงานมหาวิทยาลัย	ภาลัษกร	ฝึกอบรบ	การบริหารทางเภสัชกรรม	มหาวิทยาลัยขอนแก่น	ทุนมหาวิทยาลัย	ในประเทศ	4 เดือน	1 เม.ย. 2565 – 31 ก.ค. 2565
	2.นางสาวณัฐชยา กัณหะเสนา สนับสนุน – นายแพทย์ พนักงานมหาวิทยาลัย	นายแพทย์	วุฒิปัต	เวชศาสตร์ฟื้นฟู	มหาวิทยาลัยเชียงใหม่	ทุนภายนอก	ในประเทศ	3 ปี	1 ก.ค. 2565 – 30 มิ.ย. 2568
	3.นางสาวสุพรรณิ จิตนาวี สนับสนุน – พยาบาล พนักงานมหาวิทยาลัย	พยาบาล	ฝึกอบรบ	การพยาบาลเวชปฏิบัติผู้สูงอายุ	มหาวิทยาลัยมหิดล	ทุนมหาวิทยาลัย	ในประเทศ	2 เดือน 12 วัน	6 ธ.ค. 2565 – 17 ก.พ. 2566
หลักสูตรแพทยศาสตรบัณฑิต	4.นางสาวกานต์จิรา ทิตยสีแสง วิชาการ – อาจารย์ พนักงานมหาวิทยาลัย	อาจารย์	วุฒิปัต		มหาวิทยาลัยเชียงใหม่	ทุนภายนอก	ในประเทศ	2 ปี	1 ก.ค. 2565 – 30 มิ.ย. 2567
	5.นางสาวจิตราภรณ์ วงษ์เพ็ญ สนับสนุน – นายแพทย์ พนักงานมหาวิทยาลัย	นายแพทย์	วุฒิปัต	ประสาทวิทยา	มหาวิทยาลัยธรรมศาสตร์	ทุนภายนอก	ในประเทศ	3 ปี	1 ก.ค. 2565 – 30 มิ.ย. 2568
	6.นายศรัณย์ภัทร วงษ์ศรีโรจน์ สนับสนุน – นายแพทย์ พนักงานมหาวิทยาลัย	นายแพทย์	วุฒิปัต	จักษุวิทยา	มหาวิทยาลัยสงขลานครินทร์	ทุนภายนอก	ในประเทศ	3 ปี	1 ก.ค. 2565 – 30 มิ.ย. 2568
	7.นายแพทย์ปฐมพัฒน์ อุดรพะ ยอม สนับสนุน – นายแพทย์ พนักงานมหาวิทยาลัย	นายแพทย์	วุฒิปัต	ออร์โทปิดิกส์	มหาวิทยาลัยขอนแก่น	ทุนภายนอก	ในประเทศ	4 ปี	1 ก.ค. 2565 – 30 มิ.ย. 2569
	8.นายแพทย์มนัส โชติเจริญรัตน์ สนับสนุน – นายแพทย์ พนักงานมหาวิทยาลัย	นายแพทย์	วุฒิปัต	อายุรศาสตร์	มหาวิทยาลัยธรรมศาสตร์	ทุนภายนอก	ในประเทศ	3 ปี	1 ก.ค. 2565 – 30 มิ.ย. 2568
	9.นางสาวมัลลิกา ชวีญเมือง วิชาการ – อาจารย์ พนักงานมหาวิทยาลัย	อาจารย์	วุฒิปัต		มหาวิทยาลัยมหิดล	ทุนภายนอก	ในประเทศ	2 ปี	1 ก.ค. 2565 – 30 มิ.ย. 2567
	10.นายวุฒล ชัยชาญ วิชาการ – อาจารย์ พนักงานมหาวิทยาลัย	อาจารย์	วุฒิปัต	ศจวิทยา	มหาวิทยาลัยเชียงใหม่	ทุนภายนอก	ในประเทศ	3 ปี	1 ก.ค. 2565 – 30 มิ.ย. 2568
	11.นางสาวอรชิวา ณะพาล วิชาการ – อาจารย์ พนักงานมหาวิทยาลัย	อาจารย์	ปริญญาโท	Public Health	University of Bristol	ทุนมหาวิทยาลัย ทุนส่วนตัว	ต่างประเทศ	1 ปี 4 เดือน 25 วัน	6 ก.ค. 2565 – 30 พ.ย. 2566

เอกสารประกอบวาระการประชุมที่ 1.3.4



รายงานการประชุม

ฝ่ายบริหาร สำนักงานคณะแพทยศาสตร์ ครั้งที่ 11/2565

วันที่ 14 ธันวาคม 2565 เวลา 10.00 น. เป็นต้นไป

ณ ห้องประชุมรวงผึ้ง ชั้น 2 โรงพยาบาลมหาวิทยาลัยพะเยา

รายนามผู้เข้าร่วมประชุมที่เข้าประชุม ณ ห้องประชุมรวงผึ้ง

- | | |
|-----------------------------------|--|
| 1. นายแพทย์สุทธีวัฒน์ เจียมตระกูล | รองคณบดีฝ่ายบริหาร |
| 2. นายแพทย์ธนู ตั้งศรีเจริญ | ผู้ช่วยคณบดีฝ่ายนโยบายและพัฒนาคุณภาพองค์กร |
| 3. นายศรัณยู พิชัยยา | รักษาการแทนหัวหน้าสำนักงาน |
| 4. นายณัฐพงษ์ กีพงษ์ | นักวิเคราะห์นโยบายและแผน |
| 5. นางสาวชไมพร ไหมไชยา | นักวิชาการคอมพิวเตอร์ |
| 6. นางสาวณิรัชดา วันมहाชัย | เจ้าหน้าที่บริหารงานทั่วไป |
| 7. นางสาวภัทราพร ชาญวณังกูร | เจ้าหน้าที่บริหารงานทั่วไป |
| 8. นางสาวปิยะฉัตร พิชัยยา | เจ้าหน้าที่บริหารงานทั่วไป |
| 9. นางสาววนิตรา หนูตอ | บุคลากร |
| 10. นางสาวณัฐกานต์ นันทโกคิน | นักวิชาการพัสดุ |
| 11. นายทัศนพล อ่อนศรี | นักวิเคราะห์นโยบายและแผน |
| 12. นายต่อตระกูล พิสิษฐ์กุล | นักวิชาการการเงินและบัญชี |
| 13. นายศรราม ลาตปะละ | นักวิชาการคอมพิวเตอร์ |

รายนามผู้ไม่ได้เข้าร่วมประชุม

- | | |
|---------------------------|-----------------------------------|
| 1. นายพิทักษ์ ตันนันทา | รักษาการแทนหัวหน้างานบริหารทั่วไป |
| 2. นางสาวชลิตา ยงยิ่ง | นักวิชาการการเงินและบัญชี |
| 3. นายณัฐวุฒิ เครืออินทร์ | พนักงานขับรถ |

เริ่มประชุมเวลา 10.00 น.

ระเบียบวาระที่ 1 เรื่องแจ้งเพื่อทราบ

ระเบียบวาระที่ 1.1 ประธาน แจ้งที่ประชุมทราบ

นายแพทย์สุทธิวัฒน์ เจียมตระกูล รองคณบดีฝ่ายบริหาร แจ้งในที่ประชุม ฝ่ายบริหาร เรื่อง กำหนดการโครงการทำบุญคณะแพทยศาสตร์ ประจำปี 2566 ในวันพุธที่ 28 ธันวาคม 2565 ณ บริเวณลานหน้าห้องจ่ายยาผู้ป่วยนอก 2 ชั้น 2 อาคารโรงพยาบาลมหาวิทยาลัยพะเยา ตั้งแต่เวลา 09.00 –12.00 น. (เอกสารแนบประกอบวาระที่ 1.1)

มติที่ประชุม : รับทราบ

ระเบียบวาระที่ 1.2 ฝ่ายเลขานุการ แจ้งให้ที่ประชุมทราบ

-ไม่มี-

ระเบียบวาระที่ 1.3 งานการเงิน แจ้งให้ที่ประชุมทราบ

1.3.1 รายงานงบประมาณคงเหลือ เงินงบประมาณรายได้ ประจำเดือน พฤศจิกายน 2565

นายต่อตระกูล พิสิษฐ์กุล นักวิชาการการเงินและบัญชี รายงานงบประมาณคงเหลือ งบประมาณรายได้ ประจำปีงบประมาณ 2566 ประจำเดือนพฤศจิกายน 2565 สรุปงบประมาณคงเหลือ ณ วันที่ 30 พฤศจิกายน 2565 รวมเป็นจำนวนเงินทั้งสิ้น 2,604,071.00 บาท (เอกสารแนบประกอบวาระที่ 1.3.1)

มติที่ประชุม : รับทราบ

1.3.2 รายงานงบประมาณคงเหลือ เงินโครงการผลิตแพทย์เพื่อชาวชนบท (CPIRD) ประจำเดือนพฤศจิกายน 2565

นายต่อตระกูล พิสิษฐ์กุล นักวิชาการการเงินและบัญชี รายงานการใช้จ่ายและงบประมาณคงเหลือเงินโครงการผลิตแพทย์เพื่อชาวชนบท (CPIRD) ประจำเดือนพฤศจิกายน 2565 สรุปงบประมาณคงเหลือ ณ วันที่ 30 พฤศจิกายน 2565 รวมเป็นจำนวนเงินทั้งสิ้น 43,266,949.89 บาท (เอกสารแนบประกอบวาระที่ 1.3.2)

มติที่ประชุม : รับทราบ

ระเบียบวาระที่ 1.4 งานนโยบายและแผน แจ้งให้ที่ประชุมทราบ

1.4.1 รายงานสรุปผลการดำเนินงานโครงการ/กิจกรรมตามแผนปฏิบัติการประจำปีงบประมาณ 2566

การประจำปีงบประมาณ 2566

นายณัฐพงษ์ กีพงษ์ นักวิเคราะห์นโยบายและแผน รายงานต่อที่ประชุมฝ่ายบริหาร สำนักงานคณะแพทยศาสตร์ เรื่อง สรุปความก้าวหน้าการดำเนินงานโครงการตามแผนปฏิบัติการ ประจำปีงบประมาณ 2566 ประจำปีเดือนพฤศจิกายน 2565 แบ่งเป็น 4 ยุทธศาสตร์ (เอกสารแนบประกอบวาระที่ 1.4.1) ดังนี้

- ยุทธศาสตร์ที่ 1 การเตรียมคนและเสริมสร้างศักยภาพให้มีสมรรถนะและทักษะแห่งอนาคต มี 2 ด้าน ได้แก่

1.1 ด้านการจัดการเรียนการสอน รับผิดชอบโดยฝ่ายวิชาการ : โครงการ/กิจกรรมตามแผนปฏิบัติการ ประจำปีงบประมาณ 2566 มีจำนวนทั้งหมด 29 โครงการ อยู่ระหว่างกำลังดำเนินโครงการ 4 โครงการ จากที่ขออนุมัติโครงการ 4 โครงการ

1.2 ด้านคุณภาพนิสิต รับผิดชอบโดยฝ่ายพัฒนาคุณภาพนิสิต : โครงการ/กิจกรรมตามแผนปฏิบัติการ ประจำปีงบประมาณ 2566 มีจำนวนทั้งหมด 19 โครงการ ดำเนินการแล้วเสร็จ 1 โครงการ และอยู่ระหว่างกำลังดำเนินโครงการ 1 โครงการ จากที่ขออนุมัติโครงการ 2 โครงการ

- ยุทธศาสตร์ที่ 2 การสร้างงานวิจัยและนวัตกรรม และบริการวิชาการเพื่อพัฒนาชุมชนและสังคม มี 2 ด้าน ได้แก่

1.1 การสร้างงานวิจัยและนวัตกรรม รับผิดชอบโดยฝ่ายวิจัยและบริการวิชาการ : โครงการตามแผนปฏิบัติการ ประจำปีงบประมาณ 2566 มีจำนวนทั้งหมด 6 โครงการ ดำเนินการแล้วเสร็จ 1 โครงการ และอยู่ระหว่างกำลังดำเนินโครงการ 2 โครงการ จากที่ขออนุมัติโครงการ 3 โครงการ

1.2 บริการวิชาการ รับผิดชอบโดยฝ่ายวิจัยและบริการวิชาการ : โครงการตามแผนปฏิบัติการ ประจำปีงบประมาณ 2566 มีจำนวนทั้งหมด 2 โครงการ ยังไม่มีการเริ่มดำเนินการ

- ยุทธศาสตร์ที่ 3 การส่งเสริมการทำนุบำรุงศิลปวัฒนธรรมเพื่อความเป็นไทยและเอกลักษณ์ของชาติ รับผิดชอบโดยฝ่ายกิจการนิสิต : โครงการ/กิจกรรมตามแผนปฏิบัติการ ประจำปีงบประมาณ 2566 ขออนุมัติและดำเนินการแล้วเสร็จ 1 โครงการ

- ยุทธศาสตร์ที่ 4 การพัฒนาระบบบริหารจัดการที่ทันสมัย มีประสิทธิภาพ โปร่งใส และมีธรรมาภิบาลฝ่ายบริหาร รับผิดชอบโดยฝ่ายบริหาร : โครงการตามแผนปฏิบัติการ ประจำปีงบประมาณ 2566 มีจำนวนทั้งหมด 9 โครงการ ดำเนินโครงการเป็นที่เรียบร้อยแล้ว 1 โครงการ

มติที่ประชุม : รับทราบ

1.4.2 รายงานผลการดำเนินงาน ฝึกอบรม/สัมมนา/ศึกษาดูงานภายนอก

นายทัศนพล อ่อนศรี นักวิเคราะห์นโยบายและแผน รายงานต่อที่ประชุมฝ่ายบริหาร สำนักงานคณะแพทยศาสตร์ (เอกสารแนบประกอบวาระที่ 1.4.2) ดังต่อไปนี้

1. ขั้นตอนการขออนุมัติฝึกอบรม สัมมนาดูงานภายนอก (คณะแพทยศาสตร์ มหาวิทยาลัยพะเยา)

2. รายงานผลการดำเนินงาน ฝึกอบรม/สัมมนา/ศึกษาดูงานภายนอก ทั้งในนามของคณะและคณบดีมอบหมาย ในเดือนพฤศจิกายนถึงธันวาคม 2565 ทั้งแบบ onsite และ online

นายแพทย์ธนู ตั้งศรีเจริญ ผู้ช่วยคณบดีฝ่ายนโยบายและพัฒนาคุณภาพองค์กร ขอเสนอในที่ประชุม เรื่อง กรณีที่ขอเข้าร่วมการอบรม ที่ไม่ได้เพิ่มศักยภาพการทำงานเฉพาะด้านของตนเองนั้น ขอไม่อนุญาตให้ไป

นายแพทย์สุทธิวัฒน์ เจียมตระกูล รองคณบดีฝ่ายบริหาร ขอนำเรื่องดังกล่าวพูดคุยในที่ประชุมองค์กรแพทย์

3. ค่าเบี้ยเลี้ยง ค่าเช่าที่พัก และค่าพาหนะ ปีงบประมาณ 2566 รหัสโครงการ 99663001 ข้อมูล ณ เดือนธันวาคม ยอดคงเหลือ 108,922.00 บาท

4. ค่าพัฒนาบุคลากร งบปีการศึกษา 2563/ปีงบประมาณ 2566 รหัสโครงการ 99664001 ข้อมูล ณ เดือนธันวาคม ยอดคงเหลือ 2,242,632.00 บาท

5. สรุปผลการดำเนินงาน ฝึกอบรม/สัมมนา/ศึกษาดูงานภายนอก ประจำปีเดือนธันวาคม 2565

มติที่ประชุม : รับทราบ

ระเบียบวาระที่ 1.5 งานพัสดุ แจ้งให้ที่ประชุมทราบ

1.5.1 รายงานความคืบหน้าการจัดซื้อจัดจ้าง

นางสาวณัฐกานต์ นันทโกติน นักวิชาการพัสดุ รายงานต่อที่ประชุมฝ่ายบริหาร สำนักงานคณะแพทยศาสตร์ เรื่อง รายงานความคืบหน้าการจัดซื้อจัดจ้าง มีจำนวน 7 รายการ (เอกสารแนบประกอบวาระที่ 1.5.1) ดังนี้

1. เซารถตู้ 12 ที่นั่ง (พร้อมพนักงานขับรถ) 1 รายการ อยู่ระหว่างขั้นตอนบันทึกการพิจารณาผล

2. เซารถตู้ 12 ที่นั่ง 1 รายการ อยู่ระหว่างขั้นตอนบันทึกการพิจารณาผล (การพิจารณาผล จำนวนรายผู้มาขอรับ/ซื้อเอกสาร จำนวน 8 ราย และยื่นเอกสาร จำนวน 1 ราย คือ ห้างหุ้นส่วนจำกัด อาร์เจคอนสตรัคชั่น จึงอยู่ในขั้นตอนพิจารณาผลเห็นชอบตรงกันจากคณะกรรมการ เป็นจำนวน 20 วัน นับจากวันที่ 1 ของเดือนธันวาคม 2565 เป็นต้นไป)

3. จัดซื้อวัสดุสำนักงาน 9 รายการ อยู่ระหว่างขั้นตอนรอใบส่งของและรอออกใบตรวจรับพัสดุ

4. จัดซื้อครุภัณฑ์คอมพิวเตอร์ 2 เครื่อง อยู่ระหว่างขั้นตอนรอออกใบขอเบิกเงินส่งเบิกให้กองคลัง

5. จัดจ้างทำสื่อสำหรับผู้เข้าร่วมโครงการผูกข้อต่อขั้ว 100 ตัว อยู่ระหว่างขั้นตอนรอออกใบขอเบิกเงินส่งเบิกให้กองคลัง

6. จัดจ้างเวที แสง สี และเสียงโครงการผูกข้อต่อขั้ว 1 ชุด อยู่ระหว่างขั้นตอนรอออกใบขอเบิกเงินส่งเบิกให้กองคลัง

7. จัดจ้างทำสื่อสำหรับผู้เข้าร่วมโครงการทบทวนผลการดำเนินงานหลักสูตร คณะแพทยศาสตร์ 100 ตัว อยู่ระหว่างขั้นตอนรอใบส่งของและรอออกใบตรวจรับพัสดุ

มติที่ประชุม : รับทราบ

ระเบียบวาระที่ 1.6 งานการบุคลากร (HR) แจ้งให้ที่ประชุมทราบ

1.6.1 รายงานผลการดำเนินงานบุคลากร สำนักงานคณะแพทยศาสตร์

ข้อมูล ณ เดือนธันวาคม 2565

นางสาววณิชรา หนูตอ บุคลากร รายงานผลการดำเนินงานบุคลากร ประจำเดือนที่ประชุมฝ่ายบริหาร สำนักงานคณะแพทยศาสตร์ (เอกสารแนบประกอบวาระที่ 1.6.1) ดังต่อไปนี้

1. อัตราคงเหลือบุคลากรสายวิชาการและสายสนับสนุน ข้อมูล ณ เดือนธันวาคม 2565

- บุคลากรสายวิชาการ 42 คน ปัจจุบันปฏิบัติงาน จำนวน 31 คน และลาศึกษาต่อจำนวน 11 คน

รายงานความก้าวหน้าของสายวิชาการ การเข้าทำสัญญาจ้างเป็นพนักงานมหาวิทยาลัยพะเยา สายวิชาการกับทางกองการเจ้าหน้าที่ เป็นที่เรียบร้อย ได้แก่

1. นายแพทย์พงศธร ทั้งสุข
2. นายแพทย์ฐิติพันธ์ ธาราทิพยกุล

3. แพทย์หญิงภัทรณี ศรีชัยรัตนกุล

- บุคลากรสายสนับสนุน 46 คน ปัจจุบันปฏิบัติงาน จำนวน 36 คน และลา
ศึกษาต่อ (นายแพทย์) จำนวน 10 คน

2. รายงานการรับสมัครคัดเลือกลูกจ้างสายสนับสนุน สังกัดคณะ
แพทยศาสตร์

การรับสมัครคัดเลือกลูกจ้างสายสนับสนุน ประจำปีงบประมาณ 2566 จำนวน 5
ตำแหน่ง (ได้ปีรับสมัครเมื่อวันที่ 31 ตุลาคม 2565 พร้อมจะดำเนินการสอบข้อเขียน ในวันที่ 22
ธันวาคม 2565 และสอบสัมภาษณ์ในลำดับถัดไป) ได้แก่

1. นักวิจัย
2. เจ้าหน้าที่วิจัย
3. นักวิชาการศึกษา
4. เจ้าหน้าที่พัสดุ
5. นักจิตวิทยา

3. รายงานผลการดำเนินการขอกำหนดตำแหน่งทางวิชาการ

กองการเจ้าหน้าที่ขอแจ้งผลการดำเนินการขอกำหนดตำแหน่งทางวิชาการ
ประจำปีเดือนพฤศจิกายน 2565 จำนวน 3 ราย ข้อมูล ณ วันอังคารที่ 6 ธันวาคม 2565

1. อยู่ระหว่างทบทวนผู้ทรงคุณวุฒิเพื่ออ่านผลงานทางวิชาการ ได้แก่
 - ดร.จิรพัฒน์ คล้อยปาน
2. อยู่ระหว่างประสานขอรายชื่อผู้ทรงคุณวุฒิจากประธานสาขาวิชา ได้แก่
 - ดร.ณรงค์ศักดิ์ มั่นคง
 - ดร.รัชฎา ประภาสะวัต

มติที่ประชุม : รับทราบ

ระเบียบวาระที่ 1.7 งานเทคโนโลยีสารสนเทศ แจ้งให้ที่ประชุมทราบ

1.7.1 สถิติเรื่องร้องเรียนการทุจริตและประพฤติมิชอบ ประจำปี
การศึกษา 2566

นางสาวชไมพร ใหม่ไชยา นักวิชาการคอมพิวเตอร์ รายงานต่อที่ประชุมฝ่าย
บริหาร สำนักงานคณะแพทยศาสตร์ เรื่อง สถิติเรื่องร้องเรียนการทุจริตและประพฤติมิชอบ คณะ
แพทยศาสตร์ มหาวิทยาลัยพะเยา ประจำปีการศึกษา 2566 (ช่องทางออนไลน์) ในเดือนพฤศจิกายน
2565 ไม่มีเรื่องร้องเรียน (เอกสารแนบประกอบวาระที่ 1.7.1)

มติที่ประชุม : รับทราบ

ระเบียบวาระที่ 2 เรื่อง เพื่อพิจารณารับรองรายงานการประชุม

ระเบียบวาระที่ 2.1 พิจารณารับรองรายงานการประชุมฝ่ายบริหาร สำนักงาน คณะแพทยศาสตร์ ครั้งที่ 10/2565 เมื่อวันที่วันจันทร์ที่ 7 พฤศจิกายน 2565

ตามที่ฝ่ายบริหาร ได้มีการประชุมฝ่ายบริหาร สำนักงานคณะแพทยศาสตร์ ครั้งที่ 10/2565 เมื่อวันที่วันจันทร์ที่ 7 พฤศจิกายน 2565 เวลา 13.30 น. เป็นต้นไป ณ ห้องประชุมชมพูพันธุ์ทิพย์ ชั้น 2 โรงพยาบาลมหาวิทยาลัยพะเยา

มติที่ประชุม : รับรองรายงานการประชุม โดยไม่มีการแก้ไข

ระเบียบวาระที่ 3 เรื่องสืบเนื่อง

- ไม่มี

ระเบียบวาระที่ 4 เรื่อง เสนอเพื่อพิจารณา

ระเบียบวาระที่ 4.1 งานเทคโนโลยีสารสนเทศ เสนอพิจารณา

4.1.1 พิจารณาคอมพิวเตอร์ทดแทน 6 เครื่อง ปีงบประมาณ 2566

นางสาวชไมพร ไหมไชยา นักวิชาการคอมพิวเตอร์ เสนอต่อที่ประชุมเพื่อพิจารณารายชื่อคอมพิวเตอร์ทดแทนจากเครื่องเช่าที่หมดสัญญา จำนวน 6 เครื่อง ปีงบประมาณ 2566 เพื่อจะดำเนินการติดตั้ง ในวันที่ 16 ธันวาคม 2565 (เอกสารแนบประกอบวาระที่ 4.1.1) สรุปรายชื่อดังต่อไปนี้

1. แพทย์หญิงสร้อยดี เถลิงศก
2. นายแพทย์สุทธิวัฒน์ เจียมตระกูล
3. นายแพทย์ธนู ตั้งศรีเจริญ
4. นายแพทย์วัชรเวสร พันธุ์พัฒน์กุล
5. นายแพทย์วีรญาณุ เจริญไพศาล
6. นางสาวมนัสนันท์ ตันอารมณ

มติที่ประชุม : เห็นชอบ

4.1.2 พิจารณาการซื้อฐานข้อมูล ClinicalKey

นางสาวชไมพร ไหมไชยา นักวิชาการคอมพิวเตอร์ เสนอต่อที่ประชุมเพื่อพิจารณาการซื้อฐานข้อมูล ClinicalKey เนื่องจากมหาวิทยาลัยพะเยาจะไม่มีฐานข้อมูลดังกล่าวแล้ว (เอกสารแนบประกอบวาระที่ 4.1.2)

นายแพทย์สุทธิวัฒน์ เจียมตระกูล รองคณบดีฝ่ายบริหาร พิจารณาไม่ซื้อ
ฐานข้อมูลดังกล่าว

มติที่ประชุม : เห็นชอบ

ระเบียบวาระที่ 5 เรื่อง อื่น ๆ

- ไม่มี

กำหนดให้จัดประชุมฝ่ายบริหาร สำนักงานคณะแพทยศาสตร์ ครั้งที่ 12/2566
ในวันพุธที่ 11 มกราคม 2565 เวลา 13.30 น. เป็นต้นไป ณ ห้องประชุมรวงผึ้ง ชั้น 2 โรงพยาบาล
มหาวิทยาลัยพะเยา

ปิดการประชุม เวลา 11.53 น.



(นางสาวปิยะฉัตร พิชัยยา)

ผู้บันทึกการประชุม



(นายศรัณยู พิชัยยา)

ผู้ตรวจสอบรายงานการประชุม

เอกสารประกอบวาระการประชุมที่ 1.4.1



กำหนดการโครงการทบทวนผลการดำเนินงานหลักสูตรคณะแพทยศาสตร์ ปีการศึกษา 2565
ระหว่างวันที่ 15-16 ธันวาคม 2565 และ วันที่ 19-20 มกราคม 2566
ณ โรงแรมเอ็มทู ไฮเทล วอเตอร์ไซด์ จ.พะเยา

วิทยากร 2 ท่าน คือ

1. รศ.ดร.นพ.เชิดศักดิ์ ไอรณรัตน์ : ภาควิชาศัลยศาสตร์ คณะแพทยศาสตร์ศิริราชพยาบาล
2. ผศ.นพ.สุประพัฒน์ สมใจพาณิชย์ : ภาควิชากุมารเวชศาสตร์ คณะแพทยศาสตร์ศิริราชพยาบาล

วัน-เวลา	หัวข้ออบรม
15 ธันวาคม 2565	
08.30 น. – 08.45 น.	ลงทะเบียน
08.45 น. – 09.00 น.	กล่าวรายงาน โดยแพทย์หญิงสร้อยดี เถลิงศก (รองคณบดีฝ่ายวิชาการและพัฒนาคุณภาพนิสิต)
09.00 น. – 09.10 น.	กล่าวเปิดโครงการ โดย ศาสตราจารย์ นายแพทย์สุกิจ พันธุ์พิมานมาศ (คณบดีคณะแพทยศาสตร์)
09.10 น. – 09.15 น.	มอบของที่ระลึกแก่วิทยากร โดย ศาสตราจารย์ นายแพทย์สุกิจ พันธุ์พิมานมาศ (คณบดีคณะแพทยศาสตร์)
09.15 น. – 10.15 น.	Basic principles of assessment
10.15 น. – 10.30 น.	พักรับประทานอาหารว่าง
10.30 น. – 12.00 น.	Written examination [MCQ, MEQ]
12.00 น. – 13.00 น.	พักรับประทานอาหารกลางวัน
13.00 น. – 14.15 น.	MCQ item analysis
14.15 น. – 14.30 น.	พักรับประทานอาหารว่าง
14.45 น. – 16.00 น.	Passing standard
16.00 น. – 18.00น.	พักผ่อนตามอัธยาศัย
18.00 น. – 20.00 น.	งานเลี้ยงรับรอง
16 ธันวาคม 2565	
08.30 น. – 09.00 น.	ลงทะเบียน
09.00 น. – 10.15 น.	กระบวนการจัดสอบ รายงานผลสอบ และอุทธรณ์
10.15 น. – 10.30 น.	พักรับประทานอาหารว่าง
10.30 น. – 12.00 น.	Rating scale development
12.00 น. – 13.00 น.	พักรับประทานอาหารกลางวัน
13.00 น. – 14.15 น.	EPA and WPBA
14.15 น. – 14.30 น.	พักรับประทานอาหารว่าง
14.30 น. – 15.30 น.	Grading
15.30 น. – 16.30น.	Summary
16.30 น. เป็นต้นไป	ผู้เข้าร่วมโครงการเดินทางกลับโดยสวัสดิภาพ

หมายเหตุ กำหนดการอาจมีการเปลี่ยนแปลงตามความเหมาะสม



กำหนดการโครงการทบทวนผลการดำเนินงานหลักสูตรคณะแพทยศาสตร์ ปีการศึกษา 2565

ระหว่างวันที่ 15-16 ธันวาคม 2565 และ วันที่ 19-20 มกราคม 2566

ณ โรงแรมเอ็มทู ไฮเทล วอเตอร์ไซด์ จ.พะเยา

วิทยากร 2 ท่าน คือ

1. รศ.ดร.นพ.เชิดศักดิ์ ไอรณณรัตน์ : ภาควิชาศัลยศาสตร์ คณะแพทยศาสตร์ศิริราชพยาบาล
2. รศ.พญ.เกษณา รัชมณี ภาควิชาวิสัญญีวิทยา คณะแพทยศาสตร์ศิริราชพยาบาล

วัน-เวลา	หัวข้ออบรม
19 มกราคม 2566	
08.30 น. – 09.00 น.	ลงทะเบียน
09.00 น. – 10.15 น.	Basic principles of outcome-based curriculum
10.15 น. – 10.30 น.	พักรับประทานอาหารว่าง
10.30 น. – 12.00 น.	มคอ 2 – 7 และ กระบวนการที่เกี่ยวข้อง
12.00 น. – 13.00 น.	พักรับประทานอาหารกลางวัน
13.00 น. – 14.15 น.	การประเมินหลักสูตรตามมาตรฐาน WFME
14.15 น. – 14.30 น.	พักรับประทานอาหารว่าง
14.30 น. – 16.00 น.	Milestone and Mastery learning
16.00 น. – 18.00น.	พักผ่อนตามอัธยาศัย
18.00 น. – 20.00 น.	งานเลี้ยงรับรอง
20 มกราคม 2566	
08.30 น. – 09.00 น.	ลงทะเบียน
09.00 น. – 10.15 น.	Problem-based learning
10.15 น. – 10.30 น.	พักรับประทานอาหารว่าง
10.30 น. – 12.00 น.	Case-based learning
12.00 น. – 13.00 น.	พักรับประทานอาหารกลางวัน
13.00 น. – 14.15 น.	Team-based learning
14.15 น. – 14.30 น.	พักรับประทานอาหารว่าง
14.30 น. – 15.30 น.	Simulation-based education
15.30 น. – 16.30น.	Summary
16.30 น. เป็นต้นไป	ผู้เข้าร่วมโครงการเดินทางกลับโดยสวัสดิภาพ

****หมายเหตุ**** กำหนดการอาจมีการเปลี่ยนแปลงตามความเหมาะสม

เอกสารประกอบวาระการประชุมที่ 1.4.2

หน้าแรก

เกี่ยวกับเรา

ส่วนงาน

หลักสูตรที่เปิดสอน

สมัครเข้าศึกษา

บริการ

ประชาสัมพันธ์

ติดต่อเรา

บริจาคทุน



คณะแพทยศาสตร์ มหาวิทยาลัยพะเยา

มุ่งเน้น
ผลิตบัณฑิตแพทย์ และนักปฏิบัติการฉุกเฉิน
และจิตอาสา เป็นผู้นำในการดูแลสุขภาพแบบ

วิสัยทัศน์ (vision)
โรงเรียนแพทย์ชั้นนำของล้านนา

เราใช้คุกกี้เพื่อพัฒนาประสิทธิภาพ และประสบการณ์ที่ดีในการใช้เว็บไซต์ของคุณ คุณสามารถศึกษารายละเอียดได้ที่ [นโยบายการใช้คุกกี้](#) และสามารถจัดการความเป็นส่วนตัวของคุณได้เองโดยคลิกที่ [ตั้งค่า](#)



คณะแพทยศาสตร์
มหาวิทยาลัยพะเยา

ขอเชิญบริจาคเงินสนับสนุนการศึกษา
แก่นิสิตที่ขาดแคลนทุนทรัพย์

บริจาคทุนการศึกษา

ผ่านระบบ E-donation
นำไปลดหย่อนภาษีได้ 2 เท่า
ทำรายการผ่าน Mobile Banking
และ สแกน QR Code จากนั้น
กดยอมรับและใช้สิทธิ์ลดหย่อน

คณะแพทยศาสตร์ มหาวิทยาลัยพะเยา

แบบแสดงความจำนงขอบริจาคเงินทุนการศึกษา

คณะแพทยศาสตร์ มหาวิทยาลัยพะเยา

1. สำหรับผู้บริจาค

ชื่อ (นาย/นาง/นางสาว) นามสกุล.....

หมายเลขบัตรประจำตัวประชาชน (ใช้สำหรับนำไปลดหย่อนภาษี) □-□□□□-□□□□□-□□-□

สถานที่ติดต่อ(ที่อยู่สำหรับออกใบเสร็จ).....

รหัสไปรษณีย์ โทรศัพท์ โทรสาร

มีความจำนงบริจาคเงินสมทบกองทุนเพื่อผลิต คณะแพทยศาสตร์ มหาวิทยาลัยพะเยา เพื่อเป็นทุนการศึกษา

จำนวนเงิน (ตัวเลข).....บาท (ตัวอักษร.....)

ต้องการใบเสร็จ

ฝ่ายการคลังจะส่งใบเสร็จให้ทางไปรษณีย์ หากท่านไม่ได้รับใบเสร็จ สามารถติดต่อขอรับสำเนาใบเสร็จได้ที่ฝ่ายการคลัง คณะแพทยศาสตร์โรงพยาบาลรามาธิบดี

คำนำหน้านาม *

นาย

ชื่อผู้บริจาค (ภาษาไทย) *

นามสกุลผู้บริจาค (ภาษาไทย)*

เลขประจำตัวผู้เสียภาษี/เลขบัตรประจำตัวประชาชน *

E-mail

เบอร์โทรศัพท์มือถือ

Line ID

ที่อยู่ในการจัดส่งใบเสร็จ *

 [ต่อไป](#)

(ตัวอย่าง)

ข้าพเจ้าขอมอบให้คณะแพทยศาสตร์ เป็นผู้ดำเนินการจัดสรรผู้รับทุน

ข้าพเจ้าขอมอบทุนให้คณะแพทยศาสตร์ โดยชื่อผู้รับทุนการศึกษา ดังนี้

1.....ระดับชั้น.....รหัสนิสิต.....

2.....ระดับชั้น.....รหัสนิสิต.....

3.....ระดับชั้น.....รหัสนิสิต.....

ช่องทางการบริจาคสมทบกองทุนเพื่อการศึกษาฯ

() โอนเงินเข้าบัญชี “กองทุนเพื่อนิสิต มหาวิทยาลัยพะเยา (คณะแพทยศาสตร์)”

ธนาคารกรุงไทย สาขาศูนย์การแพทย์และ รพ.มหาวิทยาลัยพะเยา

หมายเลขบัญชี 986-7-16106-8

() ได้ส่งหลักฐานการโอนเงินเมื่อวันที่

แนบหลักฐานการโอน

รายละเอียดเพิ่มเติม

ผู้บริจาคสามารถตรวจสอบข้อมูลการบริจาคผ่านระบบ e-Donation ของตนเอง ภายใน 7 วันทำการถัดไปได้ที่ www.rd.go.th > บริการอิเล็กทรอนิกส์ > ระบบบริจาคอิเล็กทรอนิกส์ (e-Donation) > สำหรับผู้บริจาค > เข้าสู่ระบบ

หากท่านประสงค์ใช้สิทธิลดหย่อนภาษี ข้อมูลการบริจาคจะถูกส่งเข้าระบบบริจาคอิเล็กทรอนิกส์ (e-Donation) ของกรมสรรพากร ผู้บริจาคไม่ต้องเก็บหลักฐานการบริจาคเพื่อส่งให้กรมสรรพากรในการใช้สิทธิลดหย่อนภาษีของปีภาษีนั้นๆ

ดูรายละเอียดระบบบริจาคอิเล็กทรอนิกส์ (e-Donation) ได้ที่ www.edonation.rd.go.th

เอกสารประกอบวาระการประชุมที่ 1.5.1

สรุปผลการดำเนิน โครงการประชุม วิชาการประจำปี คณะแพทยศาสตร์ ครั้งที่ 1/2565



ขอเชิญนักวิจัยและผู้สนใจเข้าร่วม
ประชุมวิชาการประจำปี
= คณะแพทยศาสตร์ มหาวิทยาลัยพะเยา ครั้งที่ 1
**"Current Biomedical Research
and Innovation 2022"**
วันที่ 25 พฤศจิกายน พ.ศ. 2565
ณ ห้องประชุมเมธีชวเมธี อาคารคณะเทคโนโลยีสารสนเทศ มหาวิทยาลัยพะเยา



Speakers:
แพทย์หญิง คุณหญิงพรทิพย์ โรจนสุนันท์
หัวข้อบรรยาย : อนาคตของนิติวิทยาศาสตร์ในประเทศไทย

Symposium : ปัญหาและอนาคตของการวิจัยด้านวิทยาศาสตร์สุขภาพ

เวลา	วิทยากร	กำหนดการ
09.15-10.30 น.	รองศาสตราจารย์ ดร.ศก.รุศศักดิ์ แสนแก้ว คณบดีคณะแพทยศาสตร์ มหาวิทยาลัยพะเยา	Keynote speaker : ศาสตราจารย์นายแพทย์วิวัฒน์กฤษณะ ไพฑูริย์ ภาควิชาพยาธิวิทยา โรงพยาบาล พระมงกุฎเกล้าเจ้าอยู่หัว ราชบุรี
10.45-12.00 น.	รองศาสตราจารย์ ดร.เกษมแก้ว เสืออพร รองคณบดีฝ่ายวิจัยและนวัตกรรม คณบดีสำนักวิชาสุขภาพ มหาวิทยาลัยพะเยา	Symposium : ปัญหาและอนาคตของ นิติวิทยาศาสตร์สุขภาพ โดย รศ.ดร.ศก.รุศศักดิ์ แสนแก้ว รศ.ดร.พรทิพย์ โรจนสุนันท์ พ.อ.นพ.สมศักดิ์ ธิงออง พ.อ.นพ.สมศักดิ์ ธิงออง
13.00-16.00 น.	ผู้ช่วยศาสตราจารย์ นพ.แพทย์อานนท์ ด้วงทอง หัวหน้างานนิติวิทยาศาสตร์ สำนักวิชาแพทยศาสตร์ มหาวิทยาลัยเชียงใหม่	Oral presentation and Poster presentation
16.15-16.45 น.	เปิดนิทรรศการและชมวีดิทัศน์บนเวที	

ลงทะเบียนฟรี

ลงทะเบียนล่วงหน้าได้ที่ :
อาจารย์ ดร.ศก.รุศศักดิ์ แสนแก้ว
คณบดีคณะแพทยศาสตร์ มหาวิทยาลัยพะเยา
E-mail : rts@med.up.ac.th
โทร. 055-961-9057

ลงทะเบียน

ตั้งแต่วันที่ ถึง **วันที่ 30 ตุลาคม 2565**

ส่งผลงานวิจัย

ภายใน **วันที่ 19 ตุลาคม 2565**



www.medicine.up.ac.th

ผู้เข้าร่วมโครงการ

2

ผู้เข้าร่วมโครงการ	จำนวน (คน)
อาจารย์	53
นิสิต	64
บุคลากร	33
รวม	150



ผลงานที่ส่งร่วมนำเสนอแบบ oral presentation

3

การนำเสนอผลงานวิจัย การประชุมวิชาการคณะแพทยศาสตร์ มหาวิทยาลัยพะเยา ครั้งที่ 1
วันศุกร์ที่ 25 พฤศจิกายน 2565 เวลา 13.00 - 15.00 น. ณ ห้องประชุมเมธีพะเยา มหาวิทยาลัยพะเยา

ลำดับผลงาน	เวลานำเสนอ	เวลายามตอบ	ชื่องานวิจัย	ชื่อ-สกุลผู้นำเสนอ
OP-01	13.15 - 13.25 น.	13.26 - 13.33 น.	Artificial Intelligence Detection of Radius and Ulna Fractures using Deep Learning Models	อ.นพ.เวงจันจิ วัฒนวสุโขง
OP-02	13.34 - 13.44 น.	13.45 - 13.52 น.	การศึกษาสารสกัดในพืชที่มีฤทธิ์ต่อการยับยั้งเซลล์มะเร็งลำไส้ใหญ่และพาราเนื้องอก (Colorectal cancer cells) ชนิด HCT116	นางสาวศศิศา บุญศรีกุล
OP-03	13.53 - 14.03 น.	14.04 - 14.11 น.	การศึกษาการยับยั้งมะเร็งลำไส้ใหญ่ ชนิด Human Colorectal HT29 Cell จากสารสกัดในพืช	นางสาวเนฎญาธิกษณ์ มูทล้า
OP-04	14.12 - 14.22 น.	14.23 - 14.30 น.	Study the total phenolic, flavonoids profile and antioxidant effects of Phyllanthus amarus extract	นางสาววิมลพร มหาวีญ
OP-05	14.31 - 14.41 น.	14.42 - 14.49 น.	Prevalence of Salmonella isolated from organic egg samples	อ.ดร.อริชญา ศิริภาพ

กรรมการผู้ทรงคุณวุฒิ

ผู้ช่วยศาสตราจารย์ ดร.อัญชนิ ระวังการ
ผู้ช่วยศาสตราจารย์ ดร.ศุภชัย เจริญสิน
รองศาสตราจารย์ ดร.อรรถวราภรณ์ คงใจ
ผู้ช่วยศาสตราจารย์ ดร.ศนาทิพย์ สิงห์สาย

ทีมผู้ประสานงาน

ดร.ทนพ.จิรพัฒน์ คล้อยปาน
ดร.วิชญา ประภาละเว็ด
นางสาวเนฎญาภา โจ้เย็น
นายอภิสิทธิ์ ศรีวิเศษ



ผลงานที่ส่งร่วมนำเสนอแบบ poster presentation

4

การนำเสนอผลงานวิจัย การประชุมวิชาการคณะแพทยศาสตร์ มหาวิทยาลัยพะเยา ครั้งที่ 1
วันศุกร์ที่ 25 พฤศจิกายน 2565 เวลา 13.00 - 15.00 น. ณ ห้องประชุมเมธีพะเยา มหาวิทยาลัยพะเยา



ลำดับผลงาน	เวลานำเสนอ	เวลายามตอบ	ชื่องานวิจัย	ชื่อ-สกุลผู้นำเสนอ
PP-01	13.15 - 13.22 น.	13.23 - 13.28 น.	ความรอบรู้ด้านสุขภาพที่มีความสัมพันธ์กับพฤติกรรมการป้องกันและควบคุมโรคที่มีผลกระทบต่อของอาสาสมัครสาธารณสุขประจำหมู่บ้านเขตอำเภอทับคล้อ และอำเภอสามโก้ จังหวัดพิจิตร	นางสาวศศิภา นมาภิงสกุล
PP-02	13.29 - 13.36 น.	13.37 - 13.42 น.	ความรอบรู้ด้านสุขภาพและพฤติกรรมการป้องกันโรคติดเชื้อไวรัสโคโรนา 2019 ของพนักงานส่งสินค้าและอาหาร	นางสาวศศิภา นมาภิงสกุล
PP-03	13.43 - 13.50 น.	13.51 - 13.56 น.	การประเมินความเจ็บป่วยและอุปสรรคด้านแรงจูงใจของแม่ที่ดูแลเด็กพิการซ้ำ	นางสาวสิณิตรา ทามัก
PP-04	13.57 - 14.04 น.	14.05 - 14.10 น.	การทดสอบประสิทธิภาพการต้านแบคทีเรีย คีโวลเทคิน AATCC100 ของผลิตภัณฑ์ผ้าใยสังเคราะห์สลายพิษยาฆ่าแมลงสารเคมีอินทรีย์	อ.กฤษณา ขุอินทร์
PP-05	14.11 - 14.18 น.	14.19 - 14.24 น.	ความรุนแรงของพฤติกรรมการดื่มเครื่องดื่มที่มีส่วนผสมน้ำตาลการเกิดพฤติกรรมการก้าวร้าวบนโลกโซเชียลของวัยรุ่นในสถานสงเคราะห์ในเขตภาคเหนือตอนบน ประเทศไทย	นางสาวณัจจา สุนธล้า

กรรมการผู้ทรงคุณวุฒิ

ผู้ช่วยศาสตราจารย์ ดร.วิระ แอนน้อย
ผู้ช่วยศาสตราจารย์ ดร.มารุต นันทวงค์
ผู้ช่วยศาสตราจารย์ ดร.อริณันท์ พิทักษ์พงษ์
ดร.วิหิต สังฆาภรณ์

ทีมผู้ประสานงาน

นายแพทย์อริศ บุญญี
ดร.ณรงค์ศักดิ์ วัฒนง
นางสาววิศรา ญาคอญกุล
นางสาวอัญญา โขแสง
นายศรธรรม อาศุภะระ

ความพึงพอใจของผู้เข้าร่วมโครงการ

คำตอบ 29 ข้อ

ข้อมูลสรุป

คำถาม

แยกรายการ

ระดับความพึงพอใจต่อโครงการในภาพรวม

คัดลอก

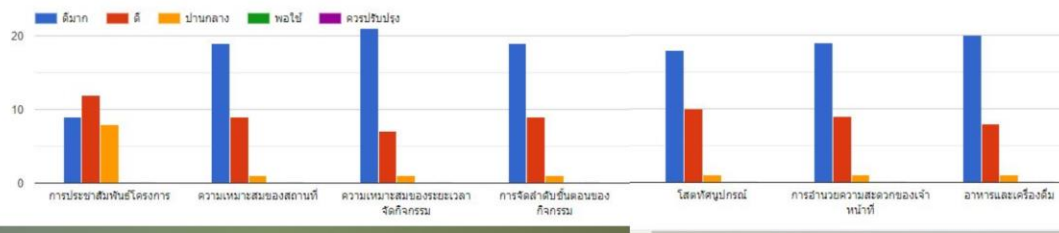

Session แพทย์หญิง คุณหญิงพรทิพย์ โรจนสุนันท์

คัดลอก

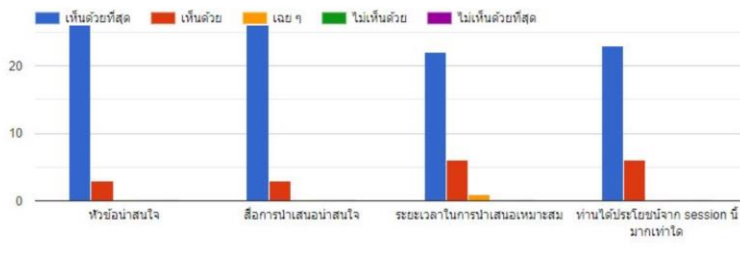

6





Session symposium: 1. รศ.ดร.ภก.สุรศักดิ์ เสาวแก้ว
 2. รศ.ดร.เกษแก้ว เสียงเพราะ
 3. ผศ.นพ.อานนท์ จำลองกุล

คัดลอก

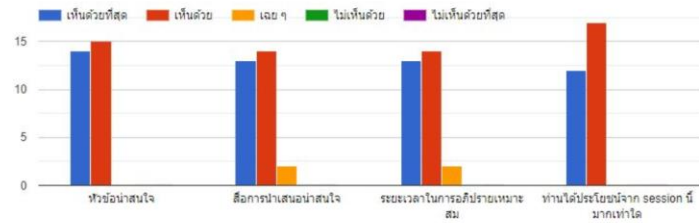

สิ่งที่ท่านพึงพอใจ มากที่สุดในกิจกรรมครั้งนี้

คำตอบ 20 ข้อ

Session แพทย์หญิง คุณหญิงพรทิพย์ โรจนสุนันท์

สถานที่จัดงาน

แพทย์หญิงพรทิพย์ สอนได้ดีมากค่ะ อยากให้เชิญมาอีกในครั้งถัดไปค่ะ

เนื้อหาการประชุม

-

มีความเข้าใจทุกหัวข้อ

คุณหมอพรทิพย์ บรรยายภาค

ขอสวัสดีส่งอาจารย์ท่านที่มากครับได้แนวคิดเป้าหมายใหม่ๆเยอะเลยครับ

เป็นสิ่งที่ดีมาก ๆ ที่มีการเริ่มการประชุมวิชาการ วิทยากรที่รับเชิญมา มีประสบการณ์ ถ่ายทอดมุมมองต่างๆ ได้ดี



สิ่งที่ท่านพึงพอใจ มากที่สุดในกิจกรรมครั้งนี้

คำตอบ 20 ข้อ

สถานที่จัดงานสะดวก การบรรยายของท่านวิทยากร

หัวข้อการบรรยายที่น่าสนใจและทีมจัดงานทุกท่าน

การนำเสนอของ อ.พรทิพย์

Keynote speaker & Symposium

ทุกอย่างดีเยี่ยม

อาหารค่ำ และการบรรยายของ หมอพรทิพย์

Symposium Aj Anon

หัวข้อแต่หัวข้อมีความน่าสนใจมาก

คุณหญิงพรทิพย์

สิ่งที่ท่าน "ไม่พึงพอใจ" ในการร่วมโครงการครั้งนี้

คำตอบ 15 ข้อ

-

ไม่มี

ไม่มีค่ะ

สถานที่

ประชาสัมพันธ์น้อย คนเข้าร่วมกิจกรรมยังไม่เยอะ

การนำเสนอ section 2 เกินเวลา

9

ข้อเสนอแนะ

คำตอบ 14 ข้อ

ขอบคุณทีมงานทุกท่านค่ะ

ปรับปรุงสถานที่

อยากให้ประชาสัมพันธ์ให้แต่ละคณะได้ร่วมมากกว่านี้

อยากให้คนอื่นหรือคณะอื่นๆร่วมฟังเยอะๆ

อยากให้ปีต่อไป ไปถึงหัวข้อการพูดคุยที่หลากหลายมากขึ้น มีอาจารย์หลายสาขาทางการแพทย์ให้ความรู้ในสัปดาห์นี้

อยากให้บรรยายของคุณหญิงหอมพรทิพย์ให้นานกว่านี้

ดีมากครับ

ไม่มีค่ะ

*เป็นงานประชุมที่จัดได้ประทับใจ น่าสนใจ ขอให้มันต่อไป

10

หากมีโครงการลักษณะนี้อีก ท่านจะเข้าร่วมหรือแนะนำให้ผู้อื่นเข้าร่วมอีกหรือไม่

คำตอบ 28 ข้อ

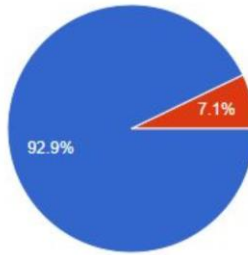

- แน่นอน
- อาจจะ
- ไม่



งานประชุมวิชาการคณะฯ ครั้งที่ 16 ท่านเสนอให้จัดในหัวข้อ/ประเด็นใด

คำตอบ 16 ข้อ

การแพทย์ที่เกี่ยวข้องกับคอมพิวเตอร์ในปัจจุบัน เช่น ภูมิคุ้มกันศาสตร์ ภูมิคุ้มกันวิทยา เทคโนโลยีทางการแพทย์ ครอบคลุมมาเล่าสถานการณ์ให้ฟัง หรืออาจจะเป็นเรื่องความเท่าเทียมทางเพศ ประมาณนี้ละ

AI กับอนาคตไทย

หัวข้อดีเฉพาะ เชิญหมอพรทิพย์มาบรรยาย

งานประดิษฐ์ใหม่ๆ

การพัฒนาระบบสุขภาพและการผลิตแพทย์เวชศาสตร์ครอบครัวไทย



12

การดูแลสุขภาพจิตและสุขภาพกายในการดำรงชีวิตแต่ละช่วงวัย พืชวิทยา เป็นต้น

การวิจัยทางการแพทย์

เพิ่มหัวข้อทาง preclinical และ clinical studies

Precision and Personalized Medicine

นิติวิทยาศาสตร์

การทำงานของนิติวิทยาศาสตร์

ขอบคุณค่ะ / ครับ



เอกสารประกอบวาระการประชุมที่ 3.1

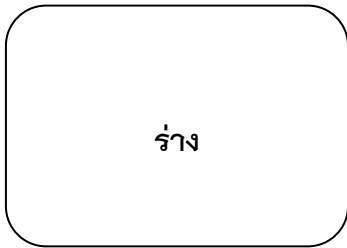

ประกาศมหาวิทยาลัยพะเยา

เรื่อง กำหนดอัตราค่าตอบแทนพิเศษสำหรับพนักงานมหาวิทยาลัย

สาขาวิชาแพทยศาสตร์ ที่มีวุฒิปับัตรแสดงความรู้ความชำนาญ

ในการประกอบวิชาชีพเวชกรรม ระดับสาขาต่อยอดหรืออนุสาขา (Subboard)

และปฏิบัติงานภายในมหาวิทยาลัยพะเยา พ.ศ. ๒๕๖๕

โดยเป็นการสมควรออกประกาศกำหนดอัตราค่าตอบแทนพิเศษสำหรับพนักงานมหาวิทยาลัย สาขาวิชาแพทยศาสตร์ ที่มีวุฒิปับัตรแสดงความรู้ความชำนาญในการประกอบวิชาชีพเวชกรรม ระดับสาขาต่อยอดหรืออนุสาขา (Subboard) และปฏิบัติงานภายในมหาวิทยาลัยพะเยา

อาศัยอำนาจตามความในมาตรา ๓๓ แห่งพระราชบัญญัติมหาวิทยาลัยพะเยา พ.ศ. ๒๕๕๓ และความในข้อ ๕ และข้อ ๗ ของระเบียบมหาวิทยาลัยพะเยา ว่าด้วย การเงิน การบัญชี การตรวจจสอบ และการจัดการทรัพย์สินของมหาวิทยาลัย พ.ศ. ๒๕๖๓ คณะกรรมการการเงินและทรัพย์สินของมหาวิทยาลัยพะเยาในคราวประชุมครั้งที่ ... เมื่อวันที่ ... จึงออกประกาศไว้ดังนี้

ข้อ ๑ ประกาศนี้เรียกว่า "ประกาศมหาวิทยาลัยพะเยา เรื่อง กำหนดอัตราค่าตอบแทนพิเศษสำหรับพนักงานมหาวิทยาลัย สาขาวิชาแพทยศาสตร์ ที่มีวุฒิปับัตรแสดงความรู้ความชำนาญในการประกอบวิชาชีพเวชกรรม ระดับสาขาต่อยอดหรืออนุสาขา (Subboard) และปฏิบัติงานภายในมหาวิทยาลัยพะเยา พ.ศ. ๒๕๖๕"

ข้อ ๒ ประกาศนี้ให้มีผลใช้บังคับตั้งแต่... เป็นต้นไป

ข้อ ๓ ในประกาศนี้

“มหาวิทยาลัย” หมายความว่า มหาวิทยาลัยพะเยา

“อธิการบดี” หมายความว่า อธิการบดีมหาวิทยาลัยพะเยา

“พนักงานมหาวิทยาลัย” หมายความว่า พนักงานมหาวิทยาลัยพะเยา

ข้อ ๔ ให้กำหนดอัตราค่าตอบแทนพิเศษสำหรับพนักงานมหาวิทยาลัย สาขาวิชาแพทยศาสตร์ ที่มีวุฒิปับัตรแสดงความรู้ความชำนาญในการประกอบวิชาชีพเวชกรรม ระดับสาขาต่อ

ยอดหรืออนุสาขา (Subboard) และปฏิบัติงานภายในมหาวิทยาลัยพะเยา โดยให้ได้รับค่าตอบแทนพิเศษ ในอัตราเดือนละ ๕,๐๐๐ บาท

สาขาต่อยอดหรืออนุสาขา (Subboard) ที่จะได้รับการพิจารณาเพื่อจ่าย ค่าตอบแทนพิเศษตามประกาศนี้ต้องเป็นสาขาหรืออนุสาขาที่อยู่ภายในกำกับของราชวิทยาลัย/ วิทยาลัย/สมาคมแพทย์เฉพาะทางเดียวกันกับวุฒิปัตริ์แสดงความรู้ความชำนาญในการประกอบวิชาชีพ เวชกรรมในสาขาหลักของพนักงานมหาวิทยาลัยผู้นั้น และขอได้เพียง ๑ สาขาหรืออนุสาขา เท่านั้น

ข้อ ๕ พนักงานมหาวิทยาลัยที่จะได้รับค่าตอบแทนพิเศษตามข้อ ๔ จะต้องมีความสมบัติ ดังนี้

(๑) เป็นผู้สำเร็จการศึกษาในระดับปริญญาหลักสูตรแพทยศาสตรบัณฑิต ตามแต่กรณี และ

(๒) เป็นผู้ได้รับวุฒิปัตริ์แสดงความรู้ความชำนาญในการประกอบวิชาชีพเวช กรรม ในสาขาหลัก (Board) ที่ออกโดยแพทยสภา และ

(๓) เป็นผู้ได้รับวุฒิปัตริ์เพื่อแสดงความรู้ความชำนาญในการประกอบวิชาชีพเวช กรรม ในสาขาต่อยอดหรืออนุสาขา (Subboard) ที่ได้รับรองโดยราชวิทยาลัย/วิทยาลัย/สมาคมแพทย์ เฉพาะทางต่างๆ ตามรายชื่อวุฒินามทำายประกาศนี้ และ

(๔) เป็นผู้ปฏิบัติงานในมหาวิทยาลัยพะเยา

(๕) ผ่านเกณฑ์ภาระงานตามที่มหาวิทยาลัยกำหนด

(๖) ไม่เป็นผู้ที่อยู่ในระหว่างการลาไปศึกษา ฝึกอบรม ปฏิบัติงานวิจัยและดูงาน เกิน ๓ เดือนเป็นต้นไป

(๗) ผ่านการพิจารณาอนุมัติจากคณะกรรมการบริหารงานบุคคลประจำ มหาวิทยาลัยพะเยา

ข้อ ๖ ให้อธิการบดีเป็นผู้รักษาการตามประกาศนี้ กรณีที่มีปัญหาเกี่ยวกับการบังคับใช้ หรือการปฏิบัติตามประกาศนี้ ให้ อธิ การบดี มี อำนาจ ตี ความ และ วิ นิ จ ฉัย ชี้ ขาด การตีความและวินิจฉัยของอธิการบดีให้ถือเป็นที่สุด

ประกาศ ณ วันที่

พ.ศ. ๒๕๖๕

(รองศาสตราจารย์ ดร.สุภกร พงศบางโพธิ์)

อธิการบดีมหาวิทยาลัยพะเยา

รายชื่อวุฒิสภาต่อยอดหรืออนุสาขา ที่ได้รับการรับรอง
โดยราชวิทยาลัย/วิทยาลัย/สมาคมแพทย์เฉพาะทางต่างๆ

ราชวิทยาลัยกุมารแพทย์แห่งประเทศไทย

สาขาหลัก: กุมารเวชศาสตร์

สาขาต่อยอด/อนุสาขา:

- โสहितวิทยาและมะเร็งในเด็ก
- กุมารเวชศาสตร์ทารกแรกเกิดและปริกำเนิด
- กุมารเวชศาสตร์ประสาทวิทยา
- กุมารเวชศาสตร์ตจวิทยา
- กุมารเวชศาสตร์พัฒนาการและพฤติกรรม
- กุมารเวชศาสตร์โภชนาการ
- กุมารเวชศาสตร์โรคต่อมไร้ท่อและเมแทบอลิซึม
- กุมารเวชศาสตร์โรคติดเชื้อ
- กุมารเวชศาสตร์โรคไต
- กุมารเวชศาสตร์โรคทางเดินอาหารและโรคตับ
- กุมารเวชศาสตร์โรคภูมิแพ้และภูมิคุ้มกัน
- กุมารเวชศาสตร์โรคระบบการหายใจ
- กุมารเวชศาสตร์โรคหัวใจ
- กุมารเวชศาสตร์การนอนหลับ

ราชวิทยาลัยจักษุแพทย์แห่งประเทศไทย

สาขาหลัก: จักษุวิทยา

สาขาต่อยอด/อนุสาขา:

- ไม่มีสาขาต่อยอดหรืออนุสาขาที่แพทย์สภารับรอง

ราชวิทยาลัยจิตแพทย์แห่งประเทศไทย

สาขาหลัก: จิตเวชศาสตร์

สาขาต่อยอด/อนุสาขา:

- จิตเวชศาสตร์เด็กและวัยรุ่น
- จิตเวชศาสตร์การเสพติด
- จิตเวชศาสตร์ผู้สูงอายุ

- จิตเวชศาสตร์การนอนหลับ

ราชวิทยาลัยพยาธิแพทย์แห่งประเทศไทย

สาขาหลัก:

- พยาธิวิทยากายวิภาค
- พยาธิวิทยาคลินิก
- เวชศาสตร์บริการโลหิต
- นิติเวชศาสตร์

สาขาค่อยยอด/อนุสาขา:

- ตจพพยาธิวิทยา
- พยาธิสรีรเวชวิทยา
- โลหิตพยาธิวิทยา

ราชวิทยาลัยเวชศาสตร์ฟื้นฟูแห่งประเทศไทย

สาขาหลัก: เวชศาสตร์ฟื้นฟู

สาขาค่อยยอด/อนุสาขา:

- ไม่มีสาขาค่อยยอดหรืออนุสาขาที่แพทยสภารับรอง

ราชวิทยาลัยแพทย์เวชศาสตร์ครอบครัวแห่งประเทศไทย

สาขาหลัก: เวชศาสตร์ครอบครัว

สาขาค่อยยอด/อนุสาขา:

- ไม่มีสาขาค่อยยอดหรืออนุสาขาที่แพทยสภารับรอง

ราชวิทยาลัยโสต ศอ นาสิกแพทย์แห่งประเทศไทย

สาขาหลัก: โสต ศอ นาสิกวิทยา

สาขาค่อยยอด/อนุสาขา:

- ศัลยศาสตร์ตกแต่งและเสริมสร้างใบหน้า
- โสต ศอ นาสิกวิทยาการนอนหลับ

ราชวิทยาลัยออร์โธปิดิกส์แห่งประเทศไทย

สาขาหลัก: ออร์โธปิดิกส์

สาขาค่อยยอด/อนุสาขา:

- ออร์โทปิดิกส์เด็ก

ราชวิทยาลัยรังสีแพทย์แห่งประเทศไทย

สาขาหลัก:

- รังสีรักษาและมะเร็งวิทยา
- เวชศาสตร์นิวเคลียร์
- รังสีวิทยาวินิจฉัย

สาขาต่อยอด/อนุสาขา:

- ภาพวินิจฉัยขั้นสูง
- ภาพวินิจฉัยระบบประสาท
- รังสีร่วมรักษาของลำตัว
- รังสีร่วมรักษา ระบบประสาท

ราชวิทยาลัยวิสัญญีแพทย์แห่งประเทศไทย

สาขาหลัก: วิสัญญีวิทยา

สาขาต่อยอด/อนุสาขา:

- เวชศาสตร์ความปวด
- วิสัญญีวิทยาสำหรับการผ่าตัดหัวใจ หลอดเลือดใหญ่ และทรวงอก
- วิสัญญีวิทยาสำหรับเด็ก
- วิสัญญีวิทยาสำหรับผู้ป่วยโรคทางระบบประสาท

สมาคมเวชศาสตร์ป้องกันแห่งประเทศไทย

สาขาหลัก:

- เวชศาสตร์ป้องกัน แขนงระบาดวิทยา
- เวชศาสตร์ป้องกัน แขนงเวชศาสตร์การเดินทางและท่องเที่ยว
- เวชศาสตร์ป้องกัน แขนงเวชศาสตร์การบิน
- เวชศาสตร์ป้องกัน แขนงเวชศาสตร์ทางทะเล
- เวชศาสตร์ป้องกัน แขนงเวชศาสตร์ป้องกันคลินิก
- เวชศาสตร์ป้องกัน แขนงสาธารณสุขศาสตร์
- เวชศาสตร์ป้องกัน แขนงสุขภาพจิตชุมชน
- เวชศาสตร์ป้องกัน แขนงอาชีพเวชศาสตร์
- เวชศาสตร์ป้องกัน แขนงเวชศาสตร์การจราจร

สาขาต่อยอด/อนุสาขา:

- ไม่มีสาขาต่อยอดหรืออนุสาขาที่แพทย์สภารับรอง

ราชวิทยาลัยศัลยแพทย์แห่งประเทศไทย

สาขาหลัก: ศัลยศาสตร์

สาขาต่อยอด/อนุสาขา:

- กุมารศัลยศาสตร์
- ศัลยศาสตร์ทรวงอก
- ศัลยศาสตร์ยูโรวิทยา
- ศัลยศาสตร์ตึกแต่ง
- ศัลยศาสตร์มะเร็งวิทยา
- ศัลยศาสตร์ลำไส้ใหญ่และทวารหนัก
- ศัลยศาสตร์หลอดเลือด
- ศัลยศาสตร์อุบัติเหตุ

ราชวิทยาลัยสูตินรีแพทย์แห่งประเทศไทย

สาขาหลัก: สูติศาสตร์และนรีเวชวิทยา

สาขาต่อยอด/อนุสาขา:

- มะเร็งวิทยานรีเวช
- เวชศาสตร์การเจริญพันธุ์
- เวชศาสตร์มารดาและทารกในครรภ์
- เวชศาสตร์เชิงกรานสตรีและศัลยกรรมช่องคลอด

ราชวิทยาลัยอายุรแพทย์แห่งประเทศไทย

สาขาหลัก: อายุรศาสตร์

สาขาต่อยอด/อนุสาขา:

- อายุรศาสตร์มะเร็งวิทยา
- อายุรศาสตร์โรคเลือด
- ประสาทวิทยา
- ตจวิทยา
- โภชนศาสตร์คลินิก
- เวชบำบัดวิกฤต

- เวชเภสัชวิทยาและพิษวิทยา
- อายุรศาสตร์ผู้สูงอายุ
- อายุรศาสตร์โรคข้อและรูมาติสซั่ม
- อายุรศาสตร์โรคต่อมไทรอยด์และเมแทบอลิซึม
- อายุรศาสตร์โรคติดเชื้อ
- อายุรศาสตร์โรคไต
- อายุรศาสตร์โรคภูมิแพ้และภูมิคุ้มกันทางคลินิก
- อายุรศาสตร์โรคระบบทางเดินอาหาร
- อายุรศาสตร์โรคระบบการหายใจและภาวะวิกฤตโรคระบบการหายใจ
- อายุรศาสตร์โรคหัวใจ
- อายุรศาสตร์การนอนหลับ

ราชวิทยาลัยประสาทศัลยแพทย์แห่งประเทศไทย

สาขาหลัก: ประสาทศัลยศาสตร์

สาขาท่อยอด/อนุสาขา:

- ไม่มีสาขาท่อยอดหรืออนุสาขาที่แพทยสภารับรอง

วิทยาลัยแพทยจุฬาลงกรณ์แห่งประเทศไทย

สาขาหลัก: เวชศาสตร์ฉุกเฉิน

สาขาท่อยอด/อนุสาขา:

- ไม่มีสาขาท่อยอดหรืออนุสาขาที่แพทยสภารับรอง

อ้างอิงรายชื่อสาขาที่แพทยสภารับรองจากเว็บไซต์ของแพทยสภา

<https://tmc.or.th/tcgme/Pages/CourseCriteria>

เอกสารประกอบวาระการประชุมที่ 4.2.2

โครงสร้างองค์กร คณะแพทยศาสตร์ มหาวิทยาลัยพะเยา (สำนักงานคณะแพทยศาสตร์)

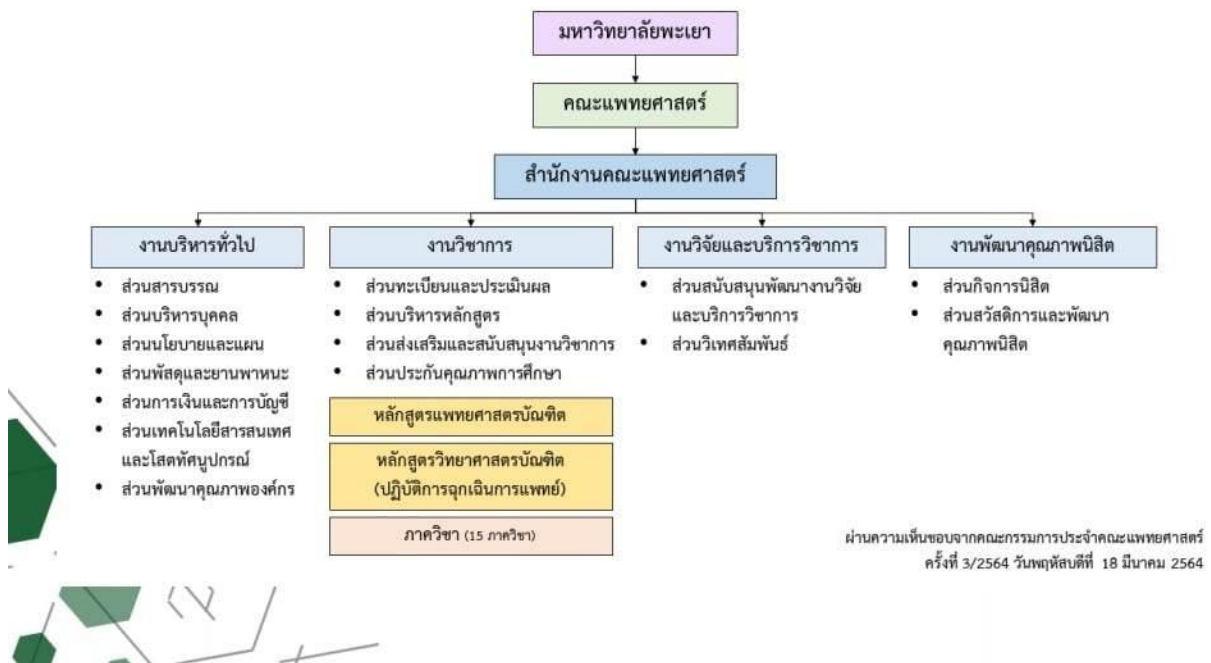

โครงสร้างองค์กร คณะแพทยศาสตร์ มหาวิทยาลัยพะเยา



โครงสร้างอาจารย์ส่วนงานวิชาการ



ศ.บพ. สุกิจ พิษฐ์พินามา
คณบดีคณะแพทยศาสตร์



แพทย์หญิงสรวิดี เถลิงศก
รองคณบดีฝ่ายวิชาการและพัฒนาคณาจารย์



นายแพทย์วิชเรสร พิษฐ์พินกุล
ผู้ช่วยคณบดีฝ่ายแพทยศาสตรศึกษา



แพทย์หญิงเพชรกรณ์ ชัยวัฒน์
อาจารย์



นายแพทย์คามิน สุทธิกุลบุตร
อาจารย์



แพทย์หญิงกิตติยา ไทยรัช
อาจารย์



นายแพทย์พิณัฐ พลวิชา
อาจารย์



ดร.นงศ์ศักดิ์ มั่นคง
อาจารย์



นายแพทย์พรชัย สุขแสน
อาจารย์



แพทย์หญิงชยานี วิวัฒน์เศรษฐ์
อาจารย์



นายแพทย์สุตินันท์ ธาราทิพยกุล
อาจารย์



แพทย์หญิงภัทรณี ศรีชัยรัตนกุล
อาจารย์



โครงสร้างบุคลากรส่วนงานวิชาการ



ศ.นพ. สุกิจ พันธุ์พิมานมาศ
คณบดีคณะแพทยศาสตร์



แพทย์หญิงสรสรวดี เกลิงศก
รองคณบดีฝ่ายวิชาการและพัฒนาคุณภาพนิสิต



นายแพทย์วิชเรศ พันธุ์พัฒนกุล
ผู้ช่วยคณบดีฝ่ายแพทยศาสตร์ศึกษา



นายศรัณยู พิชัยยา
หัวหน้าสำนักงานคณะแพทยศาสตร์



นางสาวมนัสนันท์ ตันอารมณ
หัวหน้างานวิชาการ



นายสิงหา เกล็ดพงษา
นักวิชาการศึกษา



นางสาวเบญจจา ใจเย็น
นักวิชาการศึกษา



นางสาวพรทิพา นุโปจา
นักวิชาการศึกษา



นายปรัชญา อินปัญญา
นักวิชาการศึกษา

เอกสารประกอบวาระการประชุมที่ 5.3

แบบฟอร์มขออนุมัติเปลี่ยนแปลง อาจารย์ประจำหลักสูตร อาจารย์ประจำหลักสูตรและอาจารย์ผู้รับผิดชอบหลักสูตร
 หลักสูตรวิทยาศาสตรบัณฑิต สาขาวิชาปฏิบัติการฉุกเฉินการแพทย์ หลักสูตร(ใหม่ ปรับปรุง) พ.ศ. 2564
 คณะ/วิทยาลัยแพทยศาสตร์

เกณฑ์มาตรฐานหลักสูตร (✓) ระดับปริญญาตรี () ระดับบัณฑิตศึกษา พ.ศ. () 2548 (✓) 2558

คณะกรรมการประจำคณะ/วิทยาลัย เห็นชอบ การเปลี่ยนแปลง อาจารย์ประจำหลักสูตร อาจารย์ประจำหลักสูตรและอาจารย์ผู้รับผิดชอบหลักสูตร
 ในการประชุมครั้งที่4/2564เมื่อวันที่22 เมษายน 2564 โดยที่

จำนวน คุณวุฒิและคุณสมบัติของอาจารย์ เป็นไปตามเกณฑ์มาตรฐานหลักสูตร ระดับปริญญาตรี ระดับบัณฑิตศึกษา พ.ศ. 2548

จำนวน คุณวุฒิ คุณสมบัติของอาจารย์และผลงานวิชาการ เป็นไปตามเกณฑ์มาตรฐานหลักสูตร ระดับปริญญาตรี ระดับบัณฑิตศึกษา พ.ศ. 2558

จำนวน คุณวุฒิ และคุณสมบัติของอาจารย์

ที่	เดิม				ใหม่					
	ชื่อ - สกุล	ตำแหน่ง ทางวิชาการ	คุณวุฒิ/สาขาวิชา	ปี พ.ศ. ที่สำเร็จ การศึกษา	ชื่อ - สกุล	ตำแหน่ง ทางวิชาการ	เลขที่ ตำแหน่ง/ สัญญาจ้าง (ระบุวันหมดอายุ)	คุณวุฒิ/สาขาวิชา	ปี พ.ศ. ที่สำเร็จ การศึกษา	หมายเหตุ
1	นางสาวทวิวรรณ ศรีสุคคำ*	ผู้ช่วย ศาสตราจารย์	ประกาศนียบัตรพยาบาลเฉพาะทาง (เวชปฏิบัติทั่วไป) ปร.ต. (ประชากรศึกษา) วท.ม. (การเจริญพันธุ์และวางแผน ประชากร) ส.บ. (สาธารณสุขศาสตร์) ปพ.ส. (พยาบาลศาสตร์และผดุงครรภ์ ชั้นสูง)	2556 2553 2535 2531 2527	นางสาวทวิวรรณ ศรีสุคคำ	ผู้ช่วย ศาสตราจารย์	693 (30 ก.ย.2564)	ประกาศนียบัตรพยาบาล เฉพาะทาง (เวชปฏิบัติทั่วไป) ปร.ต. (ประชากรศึกษา) วท.ม. (การเจริญพันธุ์และ วางแผนประชากร) ส.บ. (สาธารณสุขศาสตร์) ปพ.ส. (พยาบาลศาสตร์ และผดุงครรภ์ ชั้นสูง)	2556 2553 2535 2531 2527	ปรับเป็นอาจารย์ประจำหลักสูตร วิทยาศาสตรบัณฑิต สาขาวิชาปฏิบัติการ ฉุกเฉินการแพทย์
2	นางสาวกิตติยา ไชยวัชร*	อาจารย์	ว.ว.(เวชศาสตร์ฉุกเฉิน) พ.บ.	2562 2556	คงเดิม					
3	นายเกียรติศักดิ์ ปิ่นคาชรม*	อาจารย์	ว.ว.(เวชศาสตร์ฉุกเฉิน) พ.บ.	2557 2553	คงเดิม					
4	นายพิรณัฐ ผลวิชา*	อาจารย์	ว.ว.(เวชศาสตร์ฉุกเฉิน) พ.บ.	2563 2557	คงเดิม					
5	นางสุนันดา ตั้งนิติพงศ์*	อาจารย์	วท.ม. (เภสัชวิทยา) พย.บ.	2553 2540	นางสุนันดา ตั้งนิติพงศ์	อาจารย์	731 (30 ก.ย. 2578)	วท.ม. (เภสัชวิทยา) พย.บ.	2553 2540	ปรับเป็นอาจารย์ประจำหลักสูตร วิทยาศาสตรบัณฑิต สาขาวิชาปฏิบัติการ ฉุกเฉินการแพทย์

6	นางสาวสุรางคณา ไชยรินคำ*	อาจารย์	พย.ม. (การพยาบาลเด็ก) ป.พช. (พยาบาลศาสตร์)	2544 2537	นางสาวสุรางคณา ไชยรินคำ	อาจารย์	681 (30 ก.ย. 2577)	พย.ม. (การพยาบาลเด็ก) ป.พช. (พยาบาลศาสตร์)	2544 2537	ปรับเป็นอาจารย์ประจำหลักสูตร วิทยาศาสตร์บัณฑิต สาขาวิชาปฏิบัติการ ถูกเงินการแพทย์
7	นางอรทัย เกตุขาว*	อาจารย์	วท.ม. (จิตวิทยาพัฒนาการ) พช.บ.	2552 2543	นางอรทัย เกตุขาว	อาจารย์	1682 (30 ก.ย. 2580)	วท.ม. (จิตวิทยาพัฒนาการ) พช.บ.	2552 2543	ปรับเป็นอาจารย์ประจำหลักสูตร วิทยาศาสตร์บัณฑิต สาขาวิชาปฏิบัติการ ถูกเงินการแพทย์
8					นายสุกิจ พันธุ์พิมานมาศ*	ศาสตราจารย์	999159 (30 ก.ย. 2564)	อ.ว. (ศึกษาศาสตร์มะเร็ง วิทยา) อ.ว. (เวชศาสตร์ ครอบครัว) ว.ว. (ศึกษาศาสตร์) ประกาศนียบัตรวิทยาศาสต์ การแพทย์คลินิกชั้นสูง พ.บ.	2549 2548 2527 2525 2521	เพิ่มอาจารย์ประจำหลักสูตร และอาจารย์ผู้รับผิดชอบหลักสูตร วิทยาศาสตร์บัณฑิต สาขาวิชาปฏิบัติการ ถูกเงินการแพทย์
9					นายคานิน สุทธิกุลบุตร*	อาจารย์	1525 (30 ก.ย. 2591)	ว.ว. (อายุรศาสตร์) พ.บ.	2562 2556	เพิ่มอาจารย์ประจำหลักสูตร และอาจารย์ผู้รับผิดชอบหลักสูตร วิทยาศาสตร์บัณฑิต สาขาวิชาปฏิบัติการ ถูกเงินการแพทย์
10					นายวงศ์วัฒน์ เตมีบุตร*	อาจารย์	65 (10 พ.ค. 2586)	ว.ว. (โสต ศอ นาสิกวิทยา) ป.บัณฑิตชั้นสูง (โสต ศอ นาสิกวิทยา) M.D. วท.บ. (วิศวกรรมกระบวนการ อาหาร)	2559 2559 2554 2550	เพิ่มอาจารย์ประจำหลักสูตร และอาจารย์ผู้รับผิดชอบหลักสูตร วิทยาศาสตร์บัณฑิต สาขาวิชาปฏิบัติการ ถูกเงินการแพทย์

หมายเหตุ * อาจารย์ประจำหลักสูตรและอาจารย์ผู้รับผิดชอบหลักสูตร

รับรองความถูกต้องของข้อมูล



(ศาสตราจารย์ นายแพทย์สุกิจ พันธุ์พิมานมาศ)

คณบดีคณะแพทยศาสตร์

31 พอ 64