



บันทึกข้อความ

ส่วนงาน คณะแพทยศาสตร์ งานการเงินและบัญชี โทร 7020 โทรสาร 0 5446 6759

ที่ อว 7332.01 / ๓๓๒

วันที่ ๑๒ มิถุนายน 2567

เรื่อง ขอรายงานการเบิก-จ่าย และงบประมาณคงเหลือ งบประมาณรายจ่าย ประจำเดือน พฤษภาคม 2567

เรียน คณบดีคณะแพทยศาสตร์

ตามที่ คณะแพทยศาสตร์ได้รับจัดสรรเงินงบประมาณรายจ่าย เพื่อเป็นค่าใช้จ่ายในการบริหารจัดการ ประจำปีงบประมาณ 2567 จำนวนเงิน 2,550,900.00 บาท งบประมาณโอนย้ายจำนวน 120,000 บาท รวมงบประมาณทั้งสิ้น 2,670,900 บาท

ส่วนงานการเงินและบัญชี จึงขอรายงานการเบิก-จ่ายและงบประมาณคงเหลือเงินงบประมาณรายจ่ายคณะแพทยศาสตร์ ประจำเดือนพฤษภาคม 2567 ดังนี้

งบประมาณมูลค่าใบสั่งซื้อ (ระหว่างเบิก)	จำนวนเงิน	187,788.00 บาท
งบประมาณใช้จริง	จำนวนเงิน	1,469,137.63 บาท
รวม งบประมาณใบสั่งซื้อ และงบประมาณใช้จริง	จำนวนเงิน	1,656,925.63 บาท
งบประมาณคงเหลือ ณ วันที่ 31 พฤษภาคม 2567	จำนวนเงิน	<u>1,013,974.37</u> บาท

ตามเอกสารที่ได้แนบมาพร้อมนี้

จึงเรียนมาเพื่อโปรดทราบ จะขอบคุณยิ่ง

(นางสาวชลิตา ยงยิ่ง)

นักวิชาการเงินและบัญชี

เรียน คณบดีคณะแพทยศาสตร์
ขอเรียนมาเพื่อโปรดทราบ ตามเอกสารแนบ

๑๑๒
๑๒/๖/๖๗

น.อ. น.อ. น.อ. น.อ. น.อ.

1/12/67

๑๑๒ มิ.ย. 2567

แบบรายงานการใช้จ่ายงบประมาณ งบประมาณรายจ่าย ปีงบประมาณ 2567

ณ วันที่ 31 พฤษภาคม 2567

ประเภทรายจ่าย	งบประมาณที่ได้รับ จัดสรร	ปรับปรุง งบประมาณ	โอนย้าย งบประมาณ	งบประมาณจริง	ใบสั่งซื้อ (ระหว่าง เบิก)	งบประมาณใช้จริง	รวมใบสั่งซื้อและ ใช้จริง	ร้อยละ	งบประมาณ คงเหลือ	ร้อยละ
	จำนวนเงิน (บาท)	จำนวนเงิน (บาท)	จำนวนเงิน (บาท)	จำนวนเงิน (บาท)	จำนวนเงิน (บาท)	จำนวนเงิน (บาท)	จำนวนเงิน (บาท)		จำนวนเงิน (บาท)	
ค่าตอบแทน	788,000.00	0.00	15,850.00	803,850.00	0.00	561,050.00	561,050.00	69.80	242,800.00	30.20
ค่าใช้สอย	405,900.00	0.00	75,730.00	481,630.00	172,350.00	90,159.00	262,509.00	54.50	219,121.00	45.50
ค่าวัสดุ	100,000.00	0.00	-42,800.00	57,200.00	0.00	57,200.00	57,200.00	100.00	0.00	0.00
ค่าสาธารณูปโภค	48,000.00	0.00	0.00	48,000.00	0.00	18,413.43	18,413.43	38.36	29,586.57	61.64
อุดหนุนการจัดการศึกษา	1,209,000.00	0.00	71,220.00	1,280,220.00	15,438.00	742,315.20	757,753.20	59.19	522,466.80	40.81
รวมทั้งสิ้น	2,550,900.00	0.00	120,000.00	2,670,900.00	187,788.00	1,469,137.63	1,656,925.63	62.04	1,013,974.37	37.96

ผู้รายงาน.....

(นางสาวชลิตา ยงยิ่ง)

นักวิชาการเงินและบัญชี

11 มิ.ย. 2567

ผู้ตรวจทาน.....

(นายศรัณยู พิชัยยา

รักษาการแทนหัวหน้าสำนักงานคณะแพทยศาสตร์

11 มิ.ย. 2567

ผู้ตรวจสอบ.....

(แพทย์หญิงเพ็ญพรรณ กันตะชา)

ผู้ช่วยคณบดีฝ่ายนโยบายและพัฒนาคณาภาพองค์กร

กราฟแสดงภาพรวม

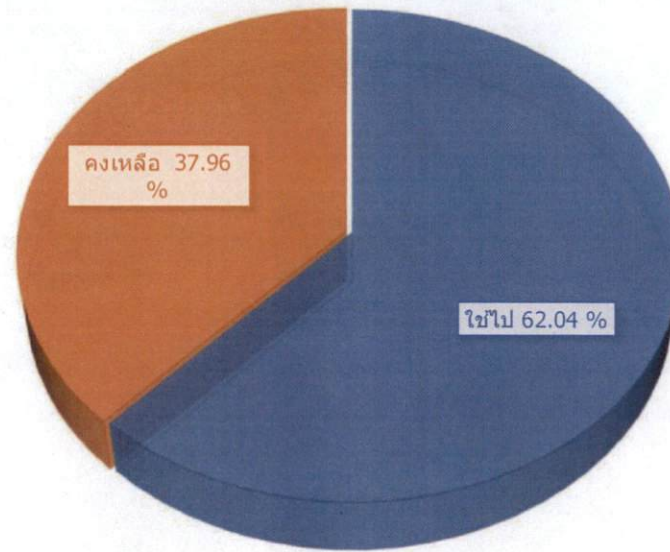

รายการ	จำนวนเงิน	คิดเป็นเปอร์เซ็นต์
งบประมาณ	2,550,900.00	
โอนย้ายงบประมาณ	120,000.00	
รวมงบประมาณ	2,670,900.00	
งบประมาณใบสั่งซื้อ	187,788.00	
งบประมาณใช้จริง	1,469,137.63	
รวมงบประมาณใบสั่งซื้อและใช้จริง	1,656,925.63	62.04
งบประมาณคงเหลือ ณ 31 พฤษภาคม 2567	1,013,974.37	37.96

รูปแบบจำลองประมาณ: 2567

หน่วยงาน: 10200600 คณะแพทยศาสตร์

แผนงาน: 102010206 งานจัดการศึกษาคณะแพทยศาสตร์

รหัสงบประมาณหลัก: 200000

ชื่อรหัสงบประมาณหลัก: 2. งานด้านเงิน

รูปแบบจำ

ประเภท	ภาคน	ชื่อรหัสงบประมาณ	รหัสโครงการ	ชื่อโครงการ	จำนวนงบประมาณ	ปรับปรุงงบประมาณ	งบประมาณตั้งต้น	โอนย้ายงบประมาณ	ยอดเงินจริง	มูลค่าใบสั่งซื้อ	มูลค่าใบขอซื้อ	เงินเงิน	ยอดเงินที่เหลือ
2567	220000	2.2 ค่าสาธารณูปโภค	672200002	ค่าโทรศัพท์	48,000.00	0.00	48,000.00	0.00	18,413.43	0.00	0.00	0.00	29,586.57
					48,000.00	0.00	48,000.00	0.00	18,413.43	0.00	0.00	0.00	29,586.57

รหัสงบประมาณหลัก: 210000

ชื่อรหัสงบประมาณหลัก: 2.1 ค่าตอบแทน วิทยากรและครู

รูปแบบจำ

ประเภท	ภาคน	ชื่อรหัสงบประมาณ	รหัสโครงการ	ชื่อโครงการ	จำนวนงบประมาณ	ปรับปรุงงบประมาณ	งบประมาณตั้งต้น	โอนย้ายงบประมาณ	ยอดเงินจริง	มูลค่าใบสั่งซื้อ	มูลค่าใบขอซื้อ	เงินเงิน	ยอดเงินที่เหลือ
2567	210100	2.1.1 ค่าตอบแทน	672101004	ค่าตอบแทนการสอน	131,000.00	0.00	120,000.00	11,000.00	107,390.00	0.00	0.00	0.00	23,610.00
2567	210100	2.1.1 ค่าตอบแทน	672101009	ค่าปฏิบัติงานนอกเวลาทำกร	24,850.00	0.00	20,000.00	4,850.00	21,660.00	0.00	0.00	0.00	3,190.00
2567	210100	2.1.1 ค่าตอบแทน	672101010	เงินประจำตำแหน่ง	648,000.00	0.00	648,000.00	0.00	432,000.00	0.00	0.00	0.00	216,000.00
2567	210200	2.1.2 ค่าใช้สอย	672102001	ค่าจัดซื้อของพิธีสงฆ์และพิธีรับรอง	36,000.00	0.00	36,000.00	0.00	9,088.00	0.00	0.00	0.00	26,912.00
2567	210200	2.1.2 ค่าใช้สอย	672102003	ค่าเบี้ยเลี้ยง ค่าที่พัก และค่าพาหนะ	26,980.00	0.00	61,200.00	-34,220.00	3,797.00	6,600.00	0.00	0.00	16,583.00
2567	210200	2.1.2 ค่าใช้สอย	672102028	ค่าเช่ารถ	230,850.00	0.00	230,850.00	0.00	65,100.00	165,750.00	0.00	0.00	0.00
2567	210200	2.1.2 ค่าใช้สอย	672102031	ค่าใช้สอยอื่น ๆ	126,000.00	0.00	7,850.00	118,150.00	6,000.00	0.00	0.00	0.00	120,000.00
2567	210200	2.1.2 ค่าใช้สอย	672102036	ค่าพัฒนาบุคลากร	51,800.00	0.00	60,000.00	-8,200.00	6,174.00	0.00	0.00	0.00	45,626.00
2567	210200	2.1.2 ค่าใช้สอย	672102037	ค่าบำรุงรักษา	10,000.00	0.00	10,000.00	0.00	0.00	0.00	0.00	0.00	10,000.00
2567	210300	2.1.3 ค่าวัสดุ	672103004	ค่าวัสดุการศึกษา	0.00	0.00	10,000.00	-10,000.00	0.00	0.00	0.00	0.00	0.00
2567	210300	2.1.3 ค่าวัสดุ	672103007	ค่าวัสดุเครื่องแต่งกาย	57,200.00	0.00	90,000.00	-32,800.00	57,200.00	0.00	0.00	0.00	0.00
					1,342,680.00	0.00	1,293,900.00	48,780.00	708,409.00	172,350.00	0.00	0.00	461,921.00

รหัสงบประมาณหลัก: 410000

ชื่อรหัสงบประมาณหลัก: 4.1 อดทนทั่วไป

รูปแบบจำ

ประเภท	ภาคน	ชื่อรหัสงบประมาณ	รหัสโครงการ	ชื่อโครงการ	จำนวนงบประมาณ	ปรับปรุงงบประมาณ	งบประมาณตั้งต้น	โอนย้ายงบประมาณ	ยอดเงินจริง	มูลค่าใบสั่งซื้อ	มูลค่าใบขอซื้อ	เงินเงิน	ยอดเงินที่เหลือ
2567	410100	4.1.1 อดทนการจัดการศึกษา	674101222	โครงการจัดการบริหารทางแพทย์ใน	70,000.00	0.00	70,000.00	0.00	68,954.00	0.00	0.00	0.00	1,046.00
2567	410100	4.1.1 อดทนการจัดการศึกษา	674101223	โครงการเสริมความพร้อมทักษะการ	15,000.00	0.00	15,000.00	0.00	9,080.00	0.00	0.00	0.00	5,920.00
2567	410100	4.1.1 อดทนการจัดการศึกษา	674101224	โครงการเสริมความพร้อมนิสิตในภาค	15,000.00	0.00	15,000.00	0.00	0.00	0.00	0.00	0.00	15,000.00
2567	410100	4.1.1 อดทนการจัดการศึกษา	674101225	โครงการนิเทศงานและติดตามนิสิต	65,000.00	0.00	65,000.00	0.00	3,058.00	0.00	0.00	0.00	61,942.00
2567	410100	4.1.1 อดทนการจัดการศึกษา	674101226	โครงการนิเทศงานและติดตามนิสิต	65,000.00	0.00	65,000.00	0.00	2,731.00	0.00	0.00	0.00	62,269.00
2567	410100	4.1.1 อดทนการจัดการศึกษา	674101227	โครงการนิเทศงานและติดตามนิสิต	146,090.00	0.00	110,000.00	36,090.00	133,339.20	0.00	0.00	0.00	12,750.80
2567	410100	4.1.1 อดทนการจัดการศึกษา	674101228	โครงการนิเทศงานและติดตามนิสิต	110,000.00	0.00	110,000.00	0.00	0.00	0.00	0.00	0.00	110,000.00
2567	410100	4.1.1 อดทนการจัดการศึกษา	674101229	โครงการประกันคุณภาพการศึกษา	20,000.00	0.00	20,000.00	0.00	0.00	0.00	0.00	0.00	20,000.00
2567	410100	4.1.1 อดทนการจัดการศึกษา	674101230	โครงการฝึกปฏิบัติการดูแลรักษา	20,000.00	0.00	20,000.00	0.00	0.00	15,438.00	0.00	0.00	4,562.00
2567	410100	4.1.1 อดทนการจัดการศึกษา	674101231	โครงการฝึกอบรมการช่วยชีวิตขั้นสูง	19,000.00	0.00	10,000.00	9,000.00	17,440.00	0.00	0.00	0.00	1,560.00
2567	410100	4.1.1 อดทนการจัดการศึกษา	674101232	โครงการฝึกอบรมการดูแลผู้ป่วยฉุกเฉิน	10,000.00	0.00	10,000.00	0.00	10,000.00	0.00	0.00	0.00	0.00
2567	410100	4.1.1 อดทนการจัดการศึกษา	674101233	โครงการปฐมพยาบาลเบื้องต้น	20,000.00	0.00	20,000.00	0.00	0.00	0.00	0.00	0.00	20,000.00
2567	410100	4.1.1 อดทนการจัดการศึกษา	674101234	โครงการอบรมการเสริมความพร้อม	10,000.00	0.00	10,000.00	0.00	0.00	0.00	0.00	0.00	10,000.00
2567	410100	4.1.1 อดทนการจัดการศึกษา	674101235	โครงการอบรมเชิงปฏิบัติการสุขภาพ	10,000.00	0.00	10,000.00	0.00	9,580.00	0.00	0.00	0.00	420.00
2567	410100	4.1.1 อดทนการจัดการศึกษา	674101236	โครงการอบรมเชิงปฏิบัติการและ	50,000.00	0.00	50,000.00	0.00	49,822.00	0.00	0.00	0.00	178.00
2567	410100	4.1.1 อดทนการจัดการศึกษา	674101237	โครงการพิธีรับใบประกาศนียบัตร	6,000.00	0.00	6,000.00	0.00	6,000.00	0.00	0.00	0.00	0.00
2567	410100	4.1.1 อดทนการจัดการศึกษา	674101238	โครงการปฐมพยาบาลเบื้องต้น	10,000.00	0.00	10,000.00	0.00	0.00	0.00	0.00	0.00	10,000.00
2567	410100	4.1.1 อดทนการจัดการศึกษา	674101239	โครงการนิเทศติดตามนิสิตปฏิบัติงาน	13,000.00	0.00	13,000.00	0.00	11,565.00	0.00	0.00	0.00	1,435.00
2567	410100	4.1.1 อดทนการจัดการศึกษา	674101240	โครงการนิเทศติดตามนิสิตปฏิบัติงาน	5,000.00	0.00	5,000.00	0.00	3,890.00	0.00	0.00	0.00	1,110.00
2567	410100	4.1.1 อดทนการจัดการศึกษา	674101241	โครงการปัจฉิมนิเทศนิสิตปฏิบัติงาน	50,000.00	0.00	50,000.00	0.00	50,000.00	0.00	0.00	0.00	0.00
2567	410100	4.1.1 อดทนการจัดการศึกษา	674101242	นำเอาวิจัยนิสิตสาขาปฏิบัติการ	5,000.00	0.00	5,000.00	0.00	0.00	0.00	0.00	0.00	5,000.00
2567	410100	4.1.1 อดทนการจัดการศึกษา	674101243	โครงการประชุมวิชาการและการ	463,910.00	0.00	500,000.00	-36,090.00	348,156.00	0.00	0.00	0.00	115,754.00
2567	410100	4.1.1 อดทนการจัดการศึกษา	674101244	โครงการสอบประมวลความรู้	20,000.00	0.00	20,000.00	0.00	0.00	0.00	0.00	0.00	20,000.00
2567	410100	4.1.1 อดทนการจัดการศึกษา	674101803	โครงการตรวจสุขภาพและ	62,220.00	0.00	0.00	62,220.00	18,700.00	0.00	0.00	0.00	43,520.00
					1,280,220.00	0.00	1,209,000.00	71,220.00	742,315.20	15,438.00	0.00	0.00	522,466.80

แผนงาน: 102010206

รูปแบบจำลองประมาณ: 2567

					2,670,900.00	0.00	2,550,900.00	120,000.00	1,469,137.63	187,788.00	0.00	0.00	1,013,974.37
					2,670,900.00	0.00	2,550,900.00	120,000.00	1,469,137.63	187,788.00	0.00	0.00	1,013,974.37



บันทึกข้อความ

ส่วนงาน คณะแพทยศาสตร์ งานการเงินและบัญชี โทร 7020 โทรสาร 0 5446 6759

ที่ อว 7332.01 / 1123

วันที่ 12 มิถุนายน 2567

เรื่อง ขอรายงานการเบิก-จ่าย และงบประมาณคงเหลือ เงินโครงการผลิตแพทย์เพื่อชาวชนบท
ประจำเดือนพฤษภาคม 2567

เรียน คณบดีคณะแพทยศาสตร์

ตามที่ คณะแพทยศาสตร์ได้รับจัดสรรเงินงบประมาณเงินโครงการผลิตแพทย์เพื่อชาวชนบท
เพื่อเป็นค่าใช้จ่ายในการจัดการเรียนการสอนนักศึกษาแพทย์รายละ 300,000 บาท ต่อคนต่อปี นั้น

งบประมาณ

คงเหลือยกมา ณ 1 ตุลาคม 2566	จำนวนเงิน	42,487,970.64 บาท
บวก รั้งจัดสรรปีการศึกษา ปี 2566 รอบที่1	จำนวนเงิน	8,222,445.00 บาท
รวมงบประมาณ	จำนวนเงิน	50,710,415.64 บาท

ส่วนงานการเงินและบัญชี จึงขอรายงานการเบิก - จ่ายและงบประมาณคงเหลือเงินโครงการ
ผลิตแพทย์เพื่อชาวชนบท ประจำเดือนพฤษภาคม 2567 ดังนี้

งบประมาณใบสั่งซื้อ (ระหว่างเบิก)	จำนวนเงิน	4,181,908.41 บาท
งบประมาณใช้จริง	จำนวนเงิน	8,778,079.07 บาท
งบประมาณโอนย้าย	จำนวนเงิน	15,000,000.00 บาท
รวม งบประมาณใบสั่งซื้อ โอนย้ายและงบประมาณใช้ไป	จำนวนเงิน	27,959,987.48 บาท
งบประมาณคงเหลือ ณ วันที่ 31 พฤษภาคม 2567	จำนวนเงิน	22,750,428.16 บาท

จึงเรียนมาเพื่อโปรดทราบ จะขอขอบคุณยิ่ง

สม. 5

(นางสาวชลิตา ยงยิ่ง)

นักวิชาการเงินและบัญชี

*เรียน คณบดีคณะแพทยศาสตร์
ขอเรียนมาเพื่อโปรดทราบ ด.ร.อน.คุณ.อ.*

*ดร.
12/6/67*

[Signature]

น.ส.เนติพรพรน พิศาลยา

ศิริพงษ์ วัฒนคุณ

[Signature]

12 มิ.ย. 2567

แบบรายงานการใช้จ่าย และรายงานงบประมาณคงเหลือ เงินรับฝาก-โครงการผลิตแพทย์เพิ่มเพื่อชาวชนบท ปีงบประมาณ พ.ศ.2567

ณ วันที่ 31 พฤษภาคม 2567

ประเภทรายจ่าย	งบประมาณตั้งต้น (1)	ปรับปรุงงบประมาณ (2)	รวมงบประมาณที่ได้รับ	โอนย้าย (4)	งบประมาณใบสั่งซื้อ(ระหว่างเบิก) (5)	งบประมาณใช้จริง (6)	รวม โอนย้าย ใบสั่งซื้อ และใช้จริง (7)= (4)+(5)+(6)	คิดเป็นร้อยละ	งบประมาณคงเหลือ (8) = (3)-(7)	คิดเป็นร้อยละ
			(3) = (1)+(2)						จำนวนเงิน (บาท)	
	จำนวนเงิน (บาท)	จำนวนเงิน (บาท)	จำนวนเงิน (บาท)	จำนวนเงิน (บาท)	จำนวนเงิน (บาท)	จำนวนเงิน (บาท)	จำนวนเงิน (บาท)		จำนวนเงิน (บาท)	
ค่าจ้างบุคลากร	3,604,080.00	-	3,604,080.00	-		2,088,831.60	2,088,831.60	57.96	1,515,248.40	42.04
ค่าตอบแทน	591,000.00	-	591,000.00	-		276,770.00	276,770.00	46.83	314,230.00	53.17
ค่าใช้สอย	4,078,432.08	3,210.00	4,081,642.08	-	478,530.00	1,335,657.00	1,814,187.00	44.45	2,267,455.08	55.55
ค่าใช้สอยอื่นๆ	996,304.39	- 245,131.46	751,172.93	-		53,421.00	53,421.00	7.11	697,751.93	92.89
ค่าวัสดุ	684,814.00	23,000.00	707,814.00	-	15,308.41	532,830.00	548,138.41	77.44	159,675.59	22.56
ค่าสาธารณูปโภค	27,370.17	15,000,000.00	15,027,370.17	15,000,000.00		8,358.00	15,008,358.00	99.87	19,012.17	0.13
ครุภัณฑ์	22,167,970.00	- 6,268,633.54	15,899,336.46	-	1,501,810.00	1,338,786.00	2,840,596.00	17.87	13,058,740.46	82.13
อุดหนุนการจัดการศึกษา	8,080,000.00	-	8,080,000.00	-	1,725,960.00	2,347,990.47	4,073,950.47	50.42	4,006,049.53	49.58
อุดหนุนวิจัย	1,400,000.00	60,000.00	1,460,000.00		-	795,435.00	795,435.00	54.48	664,565.00	45.52
ฐานข้อมูล	858,000.00	- 350,000.00	508,000.00		460,300.00		460,300.00	90.61	47,700.00	9.39
รับจัดสรรปีการศึกษา 2566/1	8,222,445.00	- 8,222,445.00	0.00	-		-	-			
รวมทั้งสิ้น	50,710,415.64	0.00	50,710,415.64	15,000,000.00	4,181,908.41	8,778,079.07	27,959,987.48	55.14	22,750,428.16	44.86

ผู้รายงาน.....

(นางสาวชลิตา ยงยิ่ง)

นักวิชาการเงินและบัญชี

วันที่ 11 มิ.ย. 2567

ผู้ตรวจทาน.....

(นายศรีณัฐ พิษัยยา)

รักษาการแทนหัวหน้าสำนักงานคณะแพทยศาสตร์

วันที่.....

ผู้ตรวจสอบ.....

(แพทย์หญิงเพ็ญพรรณ กันตะษา)

ผู้ช่วยคณบดีฝ่ายนโยบายและพัฒนาคุณภาพองค์กร

วันที่.....

กราฟแสดงภาพรวม

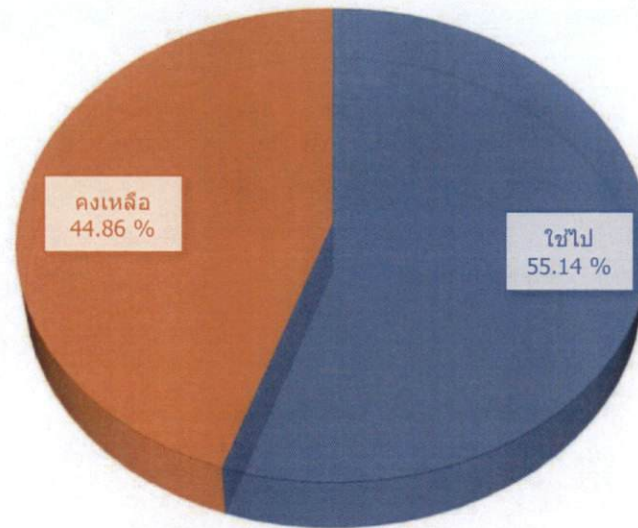

รายการ	จำนวนเงิน	คิดเป็นเปอร์เซ็นต์
งบประมาณตั้งต้น	42,487,970.64	
รับจัดสรร ปีการศึกษา 2566/1	8,222,445.00	
รวมงบประมาณ	50,710,415.64	100.00
งบประมาณใบสั่งซื้อ (ระหว่างเบิก)	4,181,908.41	
งบประมาณโอนย้าย	15,000,000.00	
งบประมาณใช้ไป	8,778,079.07	
รวมงบประมาณใช้จริงและมูลค่าใบสั่งซื้อ	<u>27,959,987.48</u>	<u>55.14</u>
งบประมาณคงเหลือ	<u>22,750,428.16</u>	<u>44.86</u>

รูปแบบจำลองประมาณ: 9000

หมายเลข: 10200600 คณะแพทยศาสตร์

แผนงาน: 90000

กลุ่มเงินเบิก (ปฎิชีวินเบิก)

รหัสงบประมาณหลัก: 900000

ชื่อรหัสงบประมาณหลัก: เงินเบิก

รูปแบบจำ

คองบปร

รวม	รวม	ชื่อรหัสประมาณ
9000	900000	เงินเบิก

รหัสโครงการ
90158007

ชื่อโครงการ
เงินเบิก

จำนวนงบประมาณ
27,271,815.40
27,271,815.40

ปรับงบประมาณ
0.00
0.00

งบประมาณตั้งต้น
0.00
0.00

โอนไปยังงบประมาณ
27,271,815.40
27,271,815.40

ยอดเงินจริง
26,858,839.23
26,858,839.23

มูลค่าใบสั่งซื้อ
225,000.00
225,000.00

มูลค่าใบขอซื้อ
0.00
0.00

เงิน
0.00
0.00

ยอดเงินที่เหลือ
187,976.17
187,976.17

แผนงาน: 90000

27,271,815.40

0.00

0.00

27,271,815.40

26,858,839.23

225,000.00

0.00

0.00

187,976.17

รูปแบบจำลองประมาณ: 9000

27,271,815.40

0.00

0.00

27,271,815.40

26,858,839.23

225,000.00

0.00

0.00

187,976.17

แบบรายงานการใช้จ่าย และรายงานงบประมาณคงเหลือ เงินรับฝาก-โครงการผลิตแพทย์เพิ่มเพื่อชาวชนบท ปีงบประมาณ พ.ศ.2567

รหัสงบประมาณ 90158007 ณ วันที่ 31 พฤษภาคม 2567

ประเภทรายจ่าย	งบประมาณตั้งต้น	ปรับปรุง งบประมาณ (2)	รวมงบประมาณที่ ได้รับ	โอนย้าย (4)	งบประมาณ ใบสั่งซื้อ(ระหว่าง เบิก) (5)	งบประมาณใช้จริง (6)	รวมโอนย้าย ใบสั่งซื้อ และใช้จริง (7) = (4)+(5)+(6)	งบประมาณคงเหลือ (8) = (3)-(7)
	(1)		(3) = (1)+(2)		(5)		(7)	
	จำนวนเงิน (บาท)	จำนวนเงิน (บาท)	จำนวนเงิน (บาท)	จำนวนเงิน (บาท)	จำนวนเงิน (บาท)	จำนวนเงิน (บาท)	จำนวนเงิน (บาท)	จำนวนเงิน (บาท)
ค่าใช้สอย	540,000.00	-	540,000.00		225,000.00	315,000.00	540,000.00	0.00
- ค่าเช่าเครื่องถ่ายเอกสารสี	288,000.00		288,000.00		120,000.00	168,000.00	288,000.00	
- ค่าเช่าเครื่องถ่ายเอกสารขาวดำ	252,000.00		252,000.00		105,000.00	147,000.00	252,000.00	
ค่าใช้สอยอื่นๆ	613,916.00	- 550,000.00	63,916.00		-	26,581.00	26,581.00	37,335.00
ค่าวัสดุ	526,414.00	-	526,414.00		-	439,785.00	439,785.00	86,629.00
- วิทยาศาสตร์	276,414.00		276,414.00			276,414.00	276,414.00	0.00
- สำนักงาน	50,000.00		50,000.00			49,831.00	49,831.00	169.00
- น้ำมันเชื้อเพลิง	200,000.00	-	200,000.00			113,540.00	113,540.00	86,460.00
ค่าสาธารณูปโภค ค่าไปรษณีย์	27,370.17	-	27,370.17		-	8,358.00	8,358.00	19,012.17
ครุภัณฑ์	644,670.00	490,000.00	1,134,670.00		-	1,134,670.00	1,134,670.00	0.00
- สำนักงาน	40,000.00	- 40,000.00				-		
- คอมพิวเตอร์	44,880.00		44,880.00			44,880.00	44,880.00	0.00
- โฆษณาและเผยแพร่	149,790.00	450,000.00	599,790.00			599,790.00	599,790.00	0.00
วิทยาศาสตร์	410,000.00	80,000.00	490,000.00			490,000.00	490,000.00	0.00
อุดหนุนวิจัย		60,000.00	60,000.00			15,000.00	15,000.00	45,000.00
รวมทั้งสิ้น	2,352,370.17	0.00	2,352,370.17		225,000.00	1,939,394.00	2,164,394.00	187,976.17

ผู้รายงาน.....

(นางสาวชลิตา ยงยิ่ง)

นักวิชาการเงินและบัญชี

วันที่.....11 มิ.ย. 2567.....

รูปแบบจำลองงบประมาณ: 9000

หน่วยงาน: 10200600 คณะแพทยศาสตร์

แผนงาน: 90000

กลุ่มเงินผูก (บัญชีเงินผูก)

รหัสงบประมาณหลัก: 900000

ชื่อรหัสงบประมาณหลัก: เงินผูก

รูปแบบจำ

ลองงบปร รหัสงบปร:

รวม	รวม	ชื่อรหัสงบประมาณ	รหัสโครงการ	ชื่อโครงการ	จำนวนงบประมาณ	ปรับปรุงงบประมาณ	งบประมาณสั่งต้น	โอนย้ายงบประมาณ	ยอดเงินจริง	มูลค่าใบสั่งซื้อ	มูลค่าใบขอซื้อ	เงินเงิน	ยอดเงินเหลือ
9000	900000	เงินผูก	90162001	เงินผูก	16,692,894.54	0.00	0.00	16,692,894.54	15,090,362.58	1,135,270.00	0.00	0.00	467,261.96
					16,692,894.54	0.00	0.00	16,692,894.54	15,090,362.58	1,135,270.00	0.00	0.00	467,261.96
แผนงาน: 90000					16,692,894.54	0.00	0.00	16,692,894.54	15,090,362.58	1,135,270.00	0.00	0.00	467,261.96
รูปแบบจำลองงบประมาณ: 9000					16,692,894.54	0.00	0.00	16,692,894.54	15,090,362.58	1,135,270.00	0.00	0.00	467,261.96

แบบรายงานการใช้จ่าย และรายงานงบประมาณคงเหลือ เงินรับฝาก-โครงการผลิตแพทย์เพิ่มเพื่อชาวชนบท ปีงบประมาณ พ.ศ.2567

รหัสงบประมาณ 90162001 ณ วันที่ 31 พฤษภาคม 2567

ประเภทรายจ่าย	งบประมาณตั้งต้น (1)	ปรับปรุง งบประมาณ (2)	รวมงบประมาณที่ ได้รับ	โอนย้าย (4)	งบประมาณ ใบสั่งซื้อ	งบประมาณใช้ จริง (6)	รวม โอนย้าย ใบสั่งซื้อ และใช้จริง	งบประมาณ คงเหลือ (8) = (3)-(7)
			(3) = (1)+(2)		(ระหว่างเบิก) (5)		(7) = (4)+(5)+(6)	
	จำนวนเงิน (บาท)	จำนวนเงิน (บาท)	จำนวนเงิน (บาท)	จำนวนเงิน (บาท)	จำนวนเงิน (บาท)	จำนวนเงิน (บาท)	จำนวนเงิน (บาท)	จำนวนเงิน (บาท)
ค่าใช้สอย (ค่าซ่อมแซม)	84,000.00	-	84,000.00		-	83,460.00	83,460.00	540.00
ค่าใช้สอยอื่นๆ	207,831.96	-	207,831.96			20,840.00	20,840.00	186,991.96
ค่าวัสดุ สำนักงาน	50,000.00	-	50,000.00		-	-	-	50,000.00
ครุภัณฑ์	1,468,500.00	-	1,468,500.00		1,135,270.00	103,500.00	1,238,770.00	229,730.00
- สำนักงาน	103,500.00		103,500.00			103,500.00	103,500.00	0.00
- วิทยาศาสตร์	1,365,000.00		1,365,000.00		1,135,270.00		1,135,270.00	229,730.00
รวมทั้งสิ้น	1,810,331.96	0.00	1,810,331.96		1,135,270.00	207,800.00	1,343,070.00	467,261.96

ผู้รายงาน..... 

(นางสาวชลิตา ยงยิ่ง)

นักวิชาการเงินและบัญชี

วันที่..... 11 มิ.ย. 2567

รูปแบบจำลองประมาณ: 9000

หน้างาน: 10200600 คณะแพทยศาสตร์

แผนงาน: 90000

กลุ่มเงินรับฝาก (บัญชีเงินรับฝาก)

รหัสงบประมาณหลัก: 900000

ชื่อรหัสงบประมาณหลัก: เงินฝาก

รูปแบบสำ

ลองสมปร

มาณ มาณ ชื่อรหัสงบประมาณ

รหัสโครงการ

ชื่อโครงการ

จำนวนประมาณ

ปรับงบประมาณ

งบประมาณตั้งต้น

โอนย้ายงบประมาณ

ยอดเงินจริง

มูลค่าใบสั่งซื้อ

มูลค่าใบขอซื้อ

การเงิน

ยอดเงินที่เหลือ

9000	900000	เงินฝาก	99663001	เงินฝาก - มหาวิทยาลัยพะเยา	16,439,788.23	0.00	0.00	16,439,788.23	14,769,454.75	8,875.00	0.00	0.00	1,661,458.48
					16,439,788.23	0.00	0.00	16,439,788.23	14,769,454.75	8,875.00	0.00	0.00	1,661,458.48
					16,439,788.23	0.00	0.00	16,439,788.23	14,769,454.75	8,875.00	0.00	0.00	1,661,458.48
					16,439,788.23	0.00	0.00	16,439,788.23	14,769,454.75	8,875.00	0.00	0.00	1,661,458.48

แผนงาน: 90000

รูปแบบจำลองประมาณ: 9000

แบบรายงานการใช้จ่าย และรายงานงบประมาณคงเหลือ เงินรับฝาก-โครงการผลิตแพทย์เพิ่มเพื่อชาวชนบท ปีงบประมาณ พ.ศ.2567

รหัสงบประมาณ 99663001 ณ วันที่ 31 พฤษภาคม 2567

ประเภทรายจ่าย	งบประมาณตั้งต้น (1)	ปรับปรุง งบประมาณ (2)	รวมงบประมาณที่ ได้รับ	โอนย้าย (4)	งบประมาณใบสั่ง ซื้อ(ระหว่างเบิก) (5)	งบประมาณใช้ จริง (6)	รวม โอนย้าย ใบสั่ง ซื้อและใช้จริง (7) = (4)+(5)+(6)	งบประมาณ คงเหลือ (8) = (3)-(7)
			(3) = (1)+(2)					
	จำนวนเงิน (บาท)	จำนวนเงิน (บาท)	จำนวนเงิน (บาท)	จำนวนเงิน (บาท)	จำนวนเงิน (บาท)	จำนวนเงิน (บาท)	จำนวนเงิน (บาท)	จำนวนเงิน (บาท)
ค่าจ้างบุคลากร	918,480.00	-	918,480.00		-	574,431.60	574,431.60	344,048.40
ค่าตอบแทน	477,000.00	0.00	477,000.00		-	212,750.00	212,750.00	264,250.00
- เงินสมทบประกันสังคม	27,000.00		27,000.00			22,500.00	22,500.00	4,500.00
- ค่าตอบแทนการสอน	450,000.00		450,000.00		-	190,250.00	190,250.00	259,750.00
ค่าใช้สอย	1,519,582.08	-	1,519,582.08		8,875.00	457,547.00	466,422.00	1,053,160.08
- ค่าเบี้ยเลี้ยง ค่าที่พัก ค่าพาหนะ	519,582.08		519,582.08		-	143,882.00	143,882.00	375,700.08
-ค่าพัฒนาบุคลากร	1,000,000.00		1,000,000.00		8,875.00	313,665.00	322,540.00	677,460.00
รวมทั้งสิ้น	2,915,062.08	0.00	2,915,062.08		8,875.00	1,244,728.60	1,253,603.60	1,661,458.48

ผู้รายงาน.....

(นางสาวชลิตา ยงยิ่ง)

นักวิชาการเงินและบัญชี

วันที่ 11 มิ.ย. 2567

รูปแบบจำลองประมาณ: 9000

หมายเลข: 10200600 คณะแพทยศาสตร์

แผนงาน: 90000

กลุ่มเงินเบิก (บัญชีเงินเบิก)

รหัสงบประมาณหลัก: 900000

ชื่อรหัสงบประมาณหลัก: เงินเบิก

รูปแบบจำ

ลองสมปร

มาณ

9000

900000

เงินเบิก

แผนงาน: 90000

รูปแบบจำลองประมาณ: 9000

ชื่อรหัสงบประมาณ	รหัสโครงการ	ชื่อโครงการ	จำนวนงบประมาณ	ปรับปรุงงบประมาณ	งบประมาณสั่งต้น	โอนย้ายงบประมาณ	ยอดเงินจริง	มูลค่าใบสั่งซื้อ	มูลค่าใบขอซื้อ	เงินเงิน	ยอดเงินที่เหลือ
9000	900000	เงินเบิก	16,272,035.28	0.00	0.00	16,272,035.28	13,900,760.31	123,250.00	0.00	0.00	2,248,024.97
			16,272,035.28	0.00	0.00	16,272,035.28	13,900,760.31	123,250.00	0.00	0.00	2,248,024.97
			16,272,035.28	0.00	0.00	16,272,035.28	13,900,760.31	123,250.00	0.00	0.00	2,248,024.97
			16,272,035.28	0.00	0.00	16,272,035.28	13,900,760.31	123,250.00	0.00	0.00	2,248,024.97

แบบรายงานการใช้จ่าย และรายงานงบประมาณคงเหลือ เงินรับฝาก-โครงการผลิตแพทย์เพิ่มเพื่อชาวชนบท ปีงบประมาณ พ.ศ.2567

รหัสงบประมาณ 99664001 ณ วันที่ 31 พฤษภาคม 2567

ประเภทรายจ่าย	งบประมาณตั้งต้น (1)	ปรับปรุง งบประมาณ (2)	รวม	โอนย้าย (4)	งบประมาณ ใบสั่งซื้อ(ระหว่าง เบิก) (5)	งบประมาณใช้ จริง (6)	รวม โอนย้าย ใบสั่ง ซื้อและใช้จริง (7) = (4)+(5)+(6)	งบประมาณคงเหลือ (8) = (3)-(7)
			งบประมาณที่ (3) = (1)+(2)					
	จำนวนเงิน (บาท)	จำนวนเงิน (บาท)	จำนวนเงิน (บาท)	จำนวนเงิน (บาท)	จำนวนเงิน (บาท)	จำนวนเงิน (บาท)	จำนวนเงิน (บาท)	จำนวนเงิน (บาท)
ค่าจ้างบุคลากร	2,685,600.00	-	2,685,600.00		-	1,514,400.00	1,514,400.00	1,171,200.00
ค่าตอบแทน	114,000.00	-	114,000.00		-	64,020.00	64,020.00	49,980.00
- เงินสมทบประกันสังคม	114,000.00		114,000.00			64,020.00	64,020.00	49,980.00
ค่าใช้สอย	1,334,850.00	-	1,334,850.00		123,250.00	191,935.00	315,185.00	1,019,665.00
- ค่าจ้างเหมารถตู้	1,311,750.00		1,311,750.00		123,250.00	172,550.00	295,800.00	1,015,950.00
- ค่าพัฒนาบุคลากร	23,100.00		23,100.00			19,385.00	19,385.00	3,715.00
ค่าใช้สอยอื่นๆ	13,179.97	-	13,179.97		-	6,000.00	6,000.00	7,179.97
รวมทั้งสิ้น	4,147,629.97	0.00	4,147,629.97		123,250.00	1,776,355.00	1,899,605.00	2,248,024.97

ผู้รายงาน.....

(นางสาวชลิตา ยงยิ่ง)

นักวิชาการเงินและบัญชี

วันที่ 11 มิ.ย. 2567

รูปแบบจำลองประมาณ: 9000

หมายเลข: 10200600 คณะแพทยศาสตร์

แผนงาน: 90000

กลุ่มเงินรับฝาก (บัญชีเงินรับฝาก)

รหัสงบประมาณหลัก: 900000

ชื่อรหัสงบประมาณหลัก: เงินฝาก

รูปแบบจำ

ลองสมปร

จำนวน	รายการ	ชื่อรหัสงบประมาณ
9000	900000	เงินรับฝาก

รหัสโครงการ	ชื่อโครงการ
99665004	เงินรับฝาก - มหาวิทยาลัยพะเยา

จำนวนงบประมาณ	ปรับปรุงงบประมาณ	งบประมาณเริ่มต้น	โอนย้ายงบประมาณ	ยอดเงินจริง	มูลค่าใบสั่งซื้อ	มูลค่าใบขอซื้อ	เงิน	ยอดเงินที่เหลือ
15,768,776.46	0.00	0.00	15,768,776.46	3,609,801.47	2,689,513.41	0.00	0.00	9,469,461.58
15,768,776.46	0.00	0.00	15,768,776.46	3,609,801.47	2,689,513.41	0.00	0.00	9,469,461.58
15,768,776.46	0.00	0.00	15,768,776.46	3,609,801.47	2,689,513.41	0.00	0.00	9,469,461.58
15,768,776.46	0.00	0.00	15,768,776.46	3,609,801.47	2,689,513.41	0.00	0.00	9,469,461.58

แผนงาน: 90000

รูปแบบจำลองประมาณ: 9000

แบบรายงานการใช้จ่าย และรายงานงบประมาณคงเหลือ เงินรับฝาก-โครงการผลิตแพทย์เพิ่มเพื่อชาวชนบท ปีงบประมาณ พ.ศ.2567

รหัสงบประมาณ 99665004 ณ วันที่ 31 พฤษภาคม 2567

ประเภทรายจ่าย	งบประมาณตั้งต้น (1)	ปรับปรุงงบประมาณ (2)	รวมงบประมาณที่ได้รับ	โอนย้าย (4)	งบประมาณใบสั่งซื้อ (ระหว่างเบิก) (5)	งบประมาณใช้จริง (6)	รวมโอนย้าย ใบสั่งซื้อ และใช้จริง (7) = (4)+(5)+(6)	งบประมาณคงเหลือ (8) = (3)-(7)
			(3) = (1)+(2)					
	จำนวนเงิน (บาท)	จำนวนเงิน (บาท)	จำนวนเงิน (บาท)	จำนวนเงิน (บาท)	จำนวนเงิน (บาท)	จำนวนเงิน (บาท)	จำนวนเงิน (บาท)	จำนวนเงิน (บาท)
ค่าใช้สอย	600,000.00	3,210.00	603,210.00		121,405.00	287,715.00	409,120.00	194,090.00
- ค่าซ่อมแซมและบำรุงรักษา		3,210.00	3,210.00		-	-	-	3,210.00
- กิจกรรมเสริมหลักสูตร /นิสิต	600,000.00	-	600,000.00		121,405.00	287,715.00	409,120.00	190,880.00
ค่าใช้สอยอื่นๆ	161,376.46	- 161,376.46	0.00		-	-	-	-
ค่าวัสดุ	108,400.00	23,000.00	131,400.00		15,308.41	93,045.00	108,353.41	23,046.59
- การศึกษา	-	5,000.00	5,000.00		-	-	-	5,000.00
- สำนักงาน	44,000.00	31,000.00	75,000.00		15,308.41	43,700.00	43,700.00	31,300.00
- โฆษณาและเผยแพร่	1,400.00	-	1,400.00		-	1,310.00	1,310.00	90.00
- งานบ้านงานครัว	63,000.00	- 13,000.00	50,000.00		-	48,035.00	48,035.00	1,965.00
ค่าฐานข้อมูล	858,000.00	-350,000.00	508,000.00		460,300.00	-	460,300.00	47,700.00
- Osmosis	350,000.00	- 350,000.00	0.00		-	-	-	-
- Zoom	8,000.00	-	8,000.00		300.00	-	300.00	7,700.00
- Access Medicine	500,000.00	-	500,000.00		460,000.00	-	460,000.00	40,000.00
ครุภัณฑ์	4,561,000.00	485,166.46	5,046,166.46		366,540.00	100,616.00	467,156.00	4,579,010.46
- สำนักงาน	87,000.00	224,166.46	311,166.46		136,000.00	81,000.00	217,000.00	94,166.46
- กีฬา	20,000.00	-	20,000.00		-	19,616.00	19,616.00	384.00
- วิทยาศาสตร์	4,454,000.00	261,000.00	4,715,000.00		230,540.00	-	230,540.00	4,484,460.00
อุดหนุนการจัดการศึกษา	8,080,000.00	-	8,080,000.00		1,725,960.00	2,347,990.47	4,073,950.47	4,006,049.53
อุดหนุนวิจัย	1,400,000.00	-	1,400,000.00		-	780,435.00	780,435.00	619,565.00
รวมทั้งสิ้น	15,768,776.46	0.00	15,768,776.46		2,689,513.41	3,609,801.47	6,299,314.88	9,469,461.58

ผู้รายงาน.....

(นางสาวชลิตา ยงยิ่ง)

นักวิชาการเงินและบัญชี

รูปแบบจำลองประมาณ: 9000

หน่วยงาน: 10200600 คณะแพทยศาสตร์

แผนงาน: 90000

กลุ่มเงินผูก (บัญชีเงินผูก)

รหัสงบประมาณหลัก: 900000

ชื่อรหัสงบประมาณหลัก: เงินผูก

รูปแบบจำ

ลองงบปร

มาณ มาณ ชื่อรหัสงบประมาณ

9000 900000 เงินผูก

รหัสโครงการ

ชื่อโครงการ

99666001

เงินผูก - มหาวิทยาลัยพะเยา

จำนวนประมาณ

8,716,245.00

ปรับปรุงประมาณ

0.00

งบประมาณเริ่มต้น

0.00

โอนย้ายงบประมาณ

8,716,245.00

ยอดเงินจริง

0.00

มูลค่าใบสั่งซื้อ

0.00

มูลค่าใบขอซื้อ

0.00

เงิน

0.00

ยอดเงินเหลือ

8,716,245.00

แผนงาน: 90000

รูปแบบจำลองประมาณ: 9000

8,716,245.00

0.00

0.00

8,716,245.00

0.00

0.00

0.00

0.00

8,716,245.00

8,716,245.00

0.00

0.00

8,716,245.00

0.00

0.00

0.00

0.00

8,716,245.00

แบบรายงานการใช้จ่าย และรายงานงบประมาณคงเหลือ เงินรับฝาก-โครงการผลิตแพทย์เพิ่มเพื่อชาวชนบท ปีงบประมาณ พ.ศ.2567

รหัสงบประมาณ 99666001 ณ วันที่ 31 พฤษภาคม 2567

ประเภทรายจ่าย	งบประมาณตั้งต้น (1)	ปรับปรุง งบประมาณ (2)	รวมงบประมาณที่ ได้รับ	โอนย้าย (4)	งบประมาณใบสั่งซื้อ (ระหว่างเบิก) (5)	งบประมาณใช้จริง (6)	รวมใบสั่งซื้อ โอนย้าย และใช้จริง	งบประมาณคงเหลือ (8) = (3)-(7)
			(3) = (1)+(2)				(7) = (4)+(5)+(6)	
	จำนวนเงิน (บาท)	จำนวนเงิน (บาท)	จำนวนเงิน (บาท)		จำนวนเงิน (บาท)	จำนวนเงิน (บาท)	จำนวนเงิน (บาท)	จำนวนเงิน (บาท)
ค่าใช้สอยอื่นๆ	-	466,245.00	466,245.00	0.00	-	-	-	466,245.00
							-	
ค่าสาธารณูปโภค	-	15,000,000.00	15,000,000.00	15,000,000.00			15,000,000.00	0.00
ครุภัณฑ์	15,493,800.00	- 7,243,800.00	8,250,000.00		-	-	-	8,250,000.00
การศึกษา ครุภัณฑ์ห้อง simulator	15,493,800.00	- 10,493,800.00	5,000,000.00	0.00		-	-	5,000,000.00
วิทยาศาสตร์กล้องจุลทรรศน์	0.00	3,250,000.00	3,250,000.00	0.00		-	-	3,250,000.00
รับจัดสรร ปีการศึกษา 2566/1	8,222,445.00	- 8,222,445.00	0.00	0.00	-	-	-	0.00
รวมทั้งสิ้น	23,716,245.00	0.00	23,716,245.00	15,000,000.00	-	-	15,000,000.00	8,716,245.00

ผู้รายงาน.....

(นางสาวชลิตา ยงยิ่ง)

นักวิชาการเงินและบัญชี

วันที่.....1.1.ปี.ย. 2567.....